КАРТА-ПЛАН ТЕРРИТОРИИ

Пояснительная записка

1. Сведения о территории выполнения комплексных кадастровых работ: 614543, Пермский край, район Пермский, деревня Байболовка 59:32:0020001

(наименование субъекта Российской Федерации, муниципального образования, населенного пункта, уникальные учетные номера кадастровых кварталов, иные сведения, позволяющие определить местоположение территории, на которой выполняются комплексные кадастровые работы, например, наименование садоводческого или огороднического некоммерческого товарищества, гаражного кооператива, элемента планировочной структуры)

2. Основания выполнения комплексных кадастровых работ:

Наименование, дата и номер документа, на основании которого выполняются комплексные кадастровые работы: Муниципальный контракт №0356500001425006228 от 02.09.2025, выдан КОМИТЕТ ИМУЩЕСТВЕННЫХ ОТНОШЕНИЙ АДМИНИСТРАЦИИ ПЕРМСКОГО МУНИЦИПАЛЬНОГО ОКРУГА ПЕРМСКОГО КРАЯ

3. Дата подготовки карты-плана территории: 05.06.2026

4. Сведения о заказчике(ах) комплексных кадастровых работ:

В отношении юридического лица, органа местного самоуправления муниципального района, муниципального округа или городского округа либо уполномоченного исполнительного органа государственной власти субъекта Российской Федерации:

полное или сокращенное (в случае, если имеется) наименование: КОМИТЕТ ИМУЩЕСТВЕННЫХ ОТНОШЕНИЙ АДМИНИСТРАЦИИ ПЕРМСКОГО МУНИЦИПАЛЬНОГО ОКРУГА

основной государственный регистрационный номер: 1225900023678

идентификационный номер налогоплательщика: 5948066481

В отношении физического лица или представителя физических или юридических лиц:

фамилия, имя, отчество (последнее - при наличии): –

страховой номер индивидуального лицевого счета в системе обязательного пенсионного страхования Российской Федерации (СНИЛС): –

Наименование и реквизиты документа, подтверждающие полномочия представителя заказчика(ов) комплексных кадастровых работ: –

Адрес электронной почты (для направления уведомления о результатах внесения сведений в Единый государственный реестр недвижимости): –

5. Сведения об исполнителе комплексных кадастровых работ:

Полное или сокращенное (в случае, если имеется) наименование и адрес юридического лица, с которым заключен государственный или муниципальный контракт либо договор подряда на выполнение комплексных кадастровых работ: КОМИТЕТ ИМУЩЕСТВЕННЫХ ОТНОШЕНИЙ АДМИНИСТРАЦИИ ПЕРМСКОГО МУНИЦИПАЛЬНОГО ОКРУГА ПЕРМСКОГО КРАЯ 614506, Пермский край, Пермский р-н, деревня Кондратово, ул Камская, зд 5б

Фамилия, имя, отчество кадастрового инженера (последнее - при наличии): Сыромятникова Елена Михайловна и основной государственный регистрационный номер кадастрового инженера индивидуального предпринимателя (ОГРНИП): –

Страховой номер индивидуального лицевого счета в системе обязательного пенсионного страхования Российской Федерации (СНИЛС) кадастрового инженера: 06068565576

Уникальный реестровый номер кадастрового инженера в реестре саморегулируемой организации кадастровых инженеров и дата внесения сведений о физическом лице в такой реестр: 1753, 18.12.2020

Полное или (в случае, если имеется) сокращенное наименование саморегулируемой организации кадастровых инженеров, членом которой является кадастровый инженер: Саморегулируемая организация Ассоциация кадастровых инженеров "Содружество"

Контактный телефон: 8(342)205-57-41

Почтовый адрес и адрес электронной почты, по которым осуществляется связь с кадастровым инженером: 614021, Пермский край, г Пермь, ул Советская, д 56, emsyromiatnikova@cti.permkrai.ru

6. Перечень документов, использованных при подготовке карты-плана территории:

№ п/п	Реквизиты документа				
	Вид	Дата	Номер	Наименование	Иные сведения
1	2	3	4	5	6
1	Иной документ	01.06.2026	КУВИ-001/2026-73906841	Кадастровый план территории	–
2	Иной документ	06.04.2023	50-0075/23	Акт передачи (приемки) материалов и данных в состав федерального фонда пространственных данных	–
3	Иной документ	16.09.2025	08-26/2025-8395	Письмо "О предоставлении информации"	–
4	Документы градостроительного зонирования (Правила землепользования и застройки)	25.12.2018	355	Правила землепользования и застройки муниципального образования «Кукуштанское сельское поселение» Пермского муниципального района Пермского края	https://permokrug.ru/file-26268/
5	Проект межевания территории	29.01.2026	б/н	Проект межевания территории кадастрового квартала 59:32:0020001, д. Байболовка Пермского муниципального округа Пермского края, том 1	–
6	Проект межевания	29.01.2026	б/н	Проект межевания территории кадастрового квартала 59:32:0020001, д.	–

	территории			Байболовка Пермского муниципального округа Пермского края, том 2	
7	Акты органов государственной власти или органов местного самоуправления	29.01.2026	б/н	Постановление "Об утверждении проекта межевания территории кадастрового квартала 59:32:0020001"	–

7. Пояснения к карте-плану территории:

1. На территории кадастрового квартала 59:32:0020001 ГБУ «Центр технической инвентаризации и кадастровой оценки Пермского края» в соответствии с муниципальным контрактом на разработку проектов межевания территории и проведение комплексных кадастровых работ №0356500001425006228 от 02.09.2025г выполнены комплексные кадастровые работы.

2.

3. Карта (план) территории подготовлен на основании Проекта межевания территории кадастрового квартала, утвержденного постановлением администрации Кизеловского муниципального округа от № «Об утверждении проекта межевания территории кадастрового квартала 59:32:0020001 д. Байболовка Пермского муниципального округа Пермского края» .

4.

5. Площадь квартала 59:32:0020001 составляет 173,35 га.

6.

7. В границах территории межевания находятся 393 земельных участков и 339 объектов капитального строительства, в отношении которых имеются сведения в ЕГРН. В соответствии с требованиями земельного законодательства границы не установлены у 58 земельных участков, у 335 земельных участков и 103 объекта капитального строительства границы установлены в соответствии с действующим законодательством.

8.

9. Проектируемая территория частично находится в зонах с особыми условиями использования:

10.- Зона с особыми условиями использования территории: Охранная зона ТП-6301 с реестровым номером 59:32-6.1552

11.- Зона с особыми условиями использования территории: Охранная зона ВЛ-0.4кВ ф.1.2 от КТП-3588 с реестровым номером 59:32-6.127

12.- Зона с особыми условиями использования территории: Охранная зона комплектной трансформаторной подстанции КТПН-6261 59:32-6.1079

13.- Зона с особыми условиями использования территории: Охранная зона ТП 10/0,4кВ №63588, входящей в состав электросетевого комплекса "Горка" с реестровым номером 59:32-6.555

14.- Зона с особыми условиями использования территории: Охранная зона трансформаторной подстанции ТП N3618 100.4КВ с реестровым номером 59:32-6.1598

15.- Зона с особыми условиями использования территории: Охраная зона ВЛ-10кВ ф.Байболовка от РП-3013 Кук.уч с реестровым номером 59:32-6.2191

16.- Зона с особыми условиями использования территории: Охранная зона ВЛ-0.4 кВ ф.№3 оп.№3-оп.№3/11 от ТП-66261 (ВЛ-0.4 кВ ф.№4 оп.№3-оп.№15 от ТП-66261) с реестровым номером 59:32-6.3238

17.- Зона с особыми условиями использования территории: Охранная зона ВЛ-0.4 кВ ф.1 оп.№1 - оп.№11 от ТП-63618 (ВЛ-0.4 кВ ф.Лесная оп.№1 - оп.№11 от ТП-63618) с реестровым номером 59:32-6.3276

18.- Зона с особыми условиями использования территории: Охранная зона ВЛ 0.4кВ ф.1 от ТП-06215 с реестровым номером 59:32-6.3285

19.- Зона с особыми условиями использования территории: Охранная зона линейного объекта "Теплотрасса к школе д. Байболовка" Пермский край, Пермский р-н, д. Байболовка с реестровым номером 59:32-6.5115

20.- Зона с особыми условиями использования территории: ОХРАННАЯ ЗОНА Здание (контейнерного типа) КТП-10/0,4 кВ № 66430 с реестровым номером 59:32-6.5237

21.- Зона с особыми условиями использования территории: ОХРАННАЯ ЗОНА ВЛ-0,4кВ ф. Луговая (от оп.№11 - оп.№11/1) от ТП-06215 с реестровым номером 59:32-6.5427

22.- Зона с особыми условиями использования территории: Охранная зона ВЛ 0,4 кВ ф. Луговая (оп.№16/9-оп.№16/10) от ТП-06215 с реестровым номером 59:32-6.5444

23.- Зона с особыми условиями использования территории: Охранная зона ВЛ0,4кВ ф.Полевая ТП-06215 с реестровым номером 59:32-6.6279

24.- Зона с особыми условиями использования территории: Охранная зона ВЛ-0,4кВ ф.Луговая (от оп.№16 - оп.№16/9) от ТП-06215 с реестровым номером 59:32-6.6425

25.- Охранная зона ВЛ-0,4кВ ф.Луговая (оп.№16/10-16/22) ТП-06215 с реестровым номером 59:32-6.6459

26.- Зона с особыми условиями использования территории: Строительство ВЛ 0,4 кВ с установкой ПУ. Реконструкция РУ 0,4 кВ ТП 06215 для электроснабжения деревни Байболовка (4500062798) с реестровым номером 59:32-6.7174

27.- Зона с особыми условиями использования территории: Охранная зона "Строительство ВЛ 0,4 кВ с установкой ПУ для электроснабжения деревни Байболовка (4500065563)" с реестровым номером 59:32-6.7309

28.- Зона с особыми условиями использования территории: Охранная зона: Строительство ВЛ 0,4 кВ с установкой ПУ для электроснабжения деревни Байболовка (4500066534) с реестровым номером 59:32-6.7626

29.- Зона с особыми условиями использования территории: Охранная зона: Строительство ВЛ 0,4 кВ с установкой ПУ для электроснабжения деревни Байболовка (4500065950) с реестровым номером 59:32-6.7642

30.Строительство ВЛ 0,4 кВ с установкой ПУ для электроснабжения деревни Байболовка (4500065697) с реестровым номером 59:32-6.7693

31.- Зона с особыми условиями использования территории: Охранная зона "Строительство ВЛ 0,4 кВ с установкой ПУ для электроснабжения деревни Байболовка" с реестровым номером 59:32-6.7747

32.- Зона с особыми условиями использования территории: Охранная зона «Строительство ВЛ 0,4 кВ с установкой ПУ для электроснабжения деревни Байболовка (4500067330)» с

реестровым номером 59:32-6.7782

33.- Зона с особыми условиями использования территории: Охранная зона «Строительство ВЛ 0,4 кВ с установкой ПУ для электроснабжения деревни Байболовка (4500066919)» с реестровым номером 59:32-6.7814

34.- Зона с особыми условиями использования территории: Охранная зона объекта: ВЛ 0,4 кВ с установкой ПУ для электроснабжения деревни Байболовка (4500073822) с реестровым номером 59:32-6.8347

35.- Зона с особыми условиями использования территории: Охранная зона объекта: Строительство ВЛ 0,4 кВ с установкой ПУ для электроснабжения деревни Байболовка (4500071870) с реестровым номером 59:32-6.8348

36.- Зона с особыми условиями использования территории: Охранная зона электросетевого хозяйства: ВЛ 0,4 кВ с установкой ПУ для электроснабжения деревни Байболовка (4500070585) с реестровым номером 59:32-6.8399

37.- Зона с особыми условиями использования территории: Охранная зона электросетевого хозяйства: ВЛ 0,4 кВ с установкой ПУ для электроснабжения деревни Байболовка (4500072061) с реестровым номером 59:32-6.8401

38.- Зона с особыми условиями использования территории: ОХРАННАЯ ЗОНА ВЛ-10кВ ф. Байболовка от РП 3013 с реестровым номером 59:32-6.1077

39.- Зона с особыми условиями использования территории: ОХРАННАЯ ЗОНА ВЛ-10кВ ф. Водозабор от РП 3013 с реестровым номером 59:32-6.1023

40.- Зона с особыми условиями использования территории: ВЛ 0,4 кВ с установкой ПУ для электроснабжения деревни Байболовка (4500076125) с реестровым номером 59:32-6.9323

41.- Зона с особыми условиями использования территории: ВЛ 0,4 кВ с установкой ПУ для электроснабжения деревни Байболовка (4500080249) с реестровым номером 59:32-6.9324

42.- Зона с особыми условиями использования территории: ВЛ 0,4 кВ с установкой ПУ для электроснабжения деревни Байболовка (4500074732) с реестровым номером 59:32-6.9325

43.- Зона с особыми условиями использования территории: ВЛ 0,4 кВ с установкой ПУ для электроснабжения деревни Байболовка (4500079865) с реестровым номером 59:32-6.9386

44.- Зона с особыми условиями использования территории: Охранная зона объекта " ВЛ 0,4 кВ с установкой ПУ для электроснабжения деревни Байболовка (4500070027)" с реестровым номером 59:32-6.9491

45.- Зона с особыми условиями использования территории: Охранная зона электросетевого хозяйства: ВЛ 0,4 кВ с установкой ПУ. Реконструкция ВЛ 0,4 кВ Луговая для электроснабжения деревни Байболовка (4500075018) с реестровым номером 59:32-6.9829

46.- Зона с особыми условиями использования территории: Охранная зона ВЛ 0,4 кВ с установкой ПУ для электроснабжения деревни Байболовка (4500085761) с реестровым номером 59:32-6.9862

47.- Зона с особыми условиями использования территории: Охранная зона "Строительство ВЛ 0,4 кВ с установкой ПУ для электроснабжения деревни Байболовка (4500077623)" с реестровым номером 59:32-6.10300

48.- Зона с особыми условиями использования территории: Охранная зона ВЛ 0,4кВ с установкой ПУ для электроснабжения д. Байболовка (4500087635) с реестровым номером с реестровым номером 59:32-6.10863

49.- Зона с особыми условиями использования территории: Охранная зона ВЛ 0,4 кВ с установкой ПУ для электроснабжения деревни Байболовка(4500089216) с реестровым

номером 59:32-6.10872

50. - Зона с особыми условиями использования территории: Охранная зона ВЛ 0,4 кВ с установкой ПУ для электроснабжения д. Байболовка, Пермский район (4500091370) с реестровым номером 59:32-6.10992

51. - Зона с особыми условиями использования территории: Охранная зона ВЛ 0,4 кВ с установкой ПУ для электроснабжения деревни Байболовка (4500092386) с реестровым номером 59:32-6.11098

52. - Зона с особыми условиями использования территории: Охранная зона электросетевого комплекса: "Строительство ВЛ 0,4 кВ с установкой ПУ для электроснабжения деревни Байболовка (4500094641)" с реестровым номером 59:32-6.11235

53. - Зона с особыми условиями использования территории: Охранная зона электросетевого комплекса: "Строительство ВЛ 0,4 кВ с установкой ПУ для электроснабжения деревни Байболовка (4500098027)" с реестровым номером 59:32-6.11252

54. - Граница зоны с особыми условиями использования территории: Объединенные зоны санитарной охраны для водозаборных скважин №№1,2 - 1 пояс с реестровым номером 59:32-6.2962

55. - Граница зоны с особыми условиями использования территории: Зоны санитарной охраны объединенные для водозаборных скважин №№1,2 - 2 пояс с реестровым номером 59:32-6.2975

56. - Граница зоны с особыми условиями использования территории: Объединенные зоны санитарной охраны для водозаборных скважин №№1,2 - 3 пояс с реестровым номером 59:32-6.2981

57. ЗОУИТ природных территорий:

58. - Береговая линия бассейна реки Сылва (008.01.06.05.01 руч. Ручей без названия) с реестровым номером 59:32-5.1

59. - Береговая линия бассейна реки Сылва (008.01.06.05.02 руч. Ручей без названия) с реестровым номером 59:00-5.6

60. - Береговая линия бассейна реки Сылва (008.01.06.05 р. Байболовка) с реестровым номером 59:00-5.10

61. - Водоохранная зона бассейна реки Сылва (008.01.06.05 р. Байболовка) с реестровым номером 59:00-6.880

62. - Водоохранная зона бассейна реки Сылва (008.01.06.05.01 руч. Ручей без названия) 59:32-6.3069

63. - Водоохранная зона бассейна реки Сылва (008.01.06.05.02 руч. Ручей без названия) 59:00-6.868

64. - Прибрежная защитная полоса бассейна реки Сылва (008.01.06.05 р. Байболовка) с реестровым номером 59:00-6.881

65. - Прибрежная защитная полоса бассейна реки Сылва (008.01.06.05.01 руч. Ручей без названия) с реестровым номером 59:32-6.3070

66. - Прибрежная защитная полоса бассейна реки Сылва (008.01.06.05.02 руч. Ручей без названия) с реестровым номером 59:00-6.869

67. - Публичный сервитут для размещения объекта электросетевого хозяйства «ВЛ-0.4 кВ ф.№3 оп.№3-оп.№3/11 от ТП-66261» с реестровым номером 59:32-6.5489

68. - Публичный сервитут для размещения объекта электросетевого хозяйства «ВЛ-0,4 кВ ф.1

оп.№1 - оп.№11 от ТП-63618» с реестровым номером 59:32-6.5521

69. - Публичный сервитут для размещения объекта электросетевого хозяйства «ВЛ 0.4кВ ф.1 от ТП-06215» с реестровым номером 59:32-6.5642

70. - Публичный сервитут для размещения объекта "Строительство ВЛ 0,4 кВ с установкой ПУ для электроснабжения деревни Байболовка (4500073822)" с реестровым номером 59:32-6.7476

71. - Публичный сервитут для размещения объекта «Строительство ВЛ 0,4 кВ с установкой ПУ для электроснабжения деревни Байболовка (4500070027)» с реестровым номером 59:32-6.7558

72. - Публичный сервитут для размещения объекта электросетевого хозяйства «ВЛ 0,4кВ ф. Луговая (оп.№ 16/9-оп.№16/10) от ТП-06215» с реестровым номером 59:32-6.6840

73. - Публичный сервитут для размещения объекта электросетевого хозяйства «ВЛ-0,4кВ ф.Луговая (от оп.№11 - оп.№11/1) от ТП-06215» с реестровым номером 59:32-6.6885

74.

75. Согласно Правилам землепользования и застройки «Кукуштанское сельское поселение» Пермского муниципального района Пермского края, утвержденными решением Земского Собрания от 25.12.2018 №355 (в редакции постановлений администрации Пермского муниципального района от 02.09.2021 № СЭД-2021-299-01-01-05.С-470, от 08.12.2021 № СЭД-2021-299-01-01-05.С-668, от 01.12.2022 № СЭД-2022-299-01-01-05.С-708, постановлений администрации Пермского муниципального округа Пермского края от 02.07.2024 № 299-2024-01-05.С-515, от 27.11.2024 № 299-2024-01-05.С-937 от 27.11.2024 № 299-2024-01-05.С-937) территория кадастрового квартала 59:32:0020001 расположена в зоне застройки индивидуальными жилыми домами (Ж-1). В территориальной зоне застройки индивидуальными жилыми домами (Ж-1) для вида разрешенного использования – «Для индивидуального жилищного строительства», (код 2.1) установлена максимальная площадь земельного участка - 5000 кв.м., минимальная площадь –500 кв.м, «Для ведения личного подсобного хозяйства», (код 2.2) установлена максимальная площадь земельного участка - 5000 кв.м., минимальная площадь – 500 кв.м, «Ведение садоводства» установлена максимальная площадь земельного участка - 2000 кв.м., минимальная площадь – 300 кв.м. Размеры установлены Правилами землепользования и застройки опубликованными на официальном сайте https://fgistp.economy.gov.ru/.

76.

77. При разработке карта (план) территории в качестве исходных данных использованы выписки из Единого государственного реестра недвижимости на земельные участки, расположенные в кадастровом квартале 59:32:0020001, 59:32:0000000.

78.

79. При выполнении комплексных кадастровых работ границы земельных участков установлены по их фактическому использованию, по цифровому ортофотоплану (ЦОФП) масштаба 1:2000, изготовленному Уральским филиалом ФГУП «Госземкадастрсъемка – ВИСХАГИ» - 2005 г., АФС – 2005г., и в соответствии с утвержденным проектом межевания территории, согласно его графической и текстовой части.

80.

81. При выполнении комплексных кадастровых работ площади уточняемых земельных участков определялись с учетом требований законодательства: фактическая площадь земельного участка, не должна быть больше площади, сведения о которой относительно этого земельного участка содержатся в Едином государственном реестре недвижимости, более чем

на десять процентов, если предельный минимальный размер земельного участка не установлен; фактическая площадь земельного участка, не должна быть меньше площади земельного участка, сведения о которой относительно этого земельного участка содержатся в Едином государственном реестре недвижимости, более чем на десять процентов.

82.

83. В карту (план) территории включены координаты характерных точек контуров зданий, сооружений, объектов незавершенного строительства, которые представляют замкнутую линию, образуемую проекцией внешних границ ограждающих конструкций такого здания, сооружения, объекта незавершенного строительства на горизонтальную плоскость, проходящую на уровне примыкания такого здания, сооружения, объекта незавершенного строительства к поверхности земли.

84.

85. Местоположение границ ОКС определено по геодезическим измерениям, по наружным стенам. В рамках комплексных кадастровых работ вычисление и изменение площади ОКС не предусмотрено.

86.

87. В соответствии с пунктом 3 части 1 статьи 42.1 Федерального закона от 24.07.2007 N 221- ФЗ "О кадастровой деятельности" объектами комплексных кадастровых работ являются здания, сооружения (за исключением линейных объектов), а также объекты незавершенного строительства, сведения о которых содержатся в Едином государственном реестре недвижимости.

88.

89. В ходе выполнения работ в кадастровом квартале выявлены 44 земельных участка, в том числе два единых землепользования, с кадастровыми номерами 59:32:0020001:1, 59:32:0020001:6, 59:32:0020001:11, 59:32:0020001:12, 59:32:0020001:43, 59:32:0020001:45, 59:32:0020001:46, 59:32:0020001:51, 59:32:0020001:63, 59:32:0020001:127, 59:32:0020001:136, 59:32:0020001:157, 59:32:0020001:205, 59:32:0020001:321, 59:32:0020001:390, 59:32:0020001:609, 59:32:0020001:2150, 59:32:0020001:2159, 59:32:0020001:2223, 59:32:0020001:2335, 59:32:0020001:3074, 59:32:0020001:3082, 59:32:0020001:3106, 59:32:0020001:3255, 59:32:0020001:3256, 59:32:0020001:3274, 59:32:0020001:3288, (входит в единое землепользование 59:32:0020001:11), 59:32:0020001:3296, 59:32:0020001:3753 (входит в единое землепользование 59:32:0020001:2335), 59:32:0020001:3796, 59:32:0020001:3909, 59:32:0020001:3948, 59:32:0020001:3949, 59:32:0020001:3950, 59:32:0020001:3958, 59:32:0020001:3987, 59:32:0020001:3996, 59:32:0020001:4139, 59:32:0020001:4162, 59:32:0020001:4194, 59:32:0020001:4244, 59:32:0020001:4245, 59:32:0020001:4246, 59:32:0020001:4253 в сведениях, о местоположении которых содержится реестровая ошибка.

90. При геодезической съемке было выявлено несоответствие фактического местоположения границ земельных участков сведениям кадастра. Выявлен факт пересечения границ земельных участков с ограждением и объектами капитального строительства. Границы земельных участков сформированы по фактическому землепользованию, а также частично закреплены на местности объектом искусственного происхождения (забором), с учетом объектов недвижимости, находящихся на земельном участке. Цифровые ортофотопланы масштаба 1:2000, изготовленные Уральским филиалом ФГУП "Госземкадастрсъемка - ВИСХАГИ" - 2005 г., АФС – 2005г., подтверждают местоположение границ земельных участков.

91.

92. Таким образом, можно сделать вывод, что совокупный анализ всех документов (техническая

документация, цифровые ортофотопланы, цифровые базовые карты, землеустроительная документация) свидетельствует о наличии параллельного смещения границ земельных участков.

93.

94. Уточнено местоположение границы и площади земельных участков с кадастровыми номерами 59:32:0020001:21, 59:32:0020001:2131, 59:32:0020001:2139, 59:32:0020001:2155, 59:32:0020001:2158, 59:32:0020001:2161, 59:32:0020001:2164, 59:32:0020001:2165, 59:32:0020001:2170, 59:32:0020001:2174, 59:32:0020001:2177, 59:32:0020001:2180, 59:32:0020001:2181, 59:32:0020001:2183, 59:32:0020001:2184, 59:32:0020001:2190, 59:32:0020001:2196, 59:32:0020001:2199, 59:32:0020001:2202, 59:32:0020001:2209, 59:32:0020001:2232, 59:32:0020001:2233, 59:32:0020001:2339, 59:32:0020001:2347, 59:32:0020001:3093, 59:32:0020001:3094, 59:32:0020001:3097, 59:32:0020001:3100, 59:32:0020001:3107, 59:32:0020001:3109, 59:32:0020001:3111, 59:32:0020001:3112, 59:32:0020001:3116, 59:32:0020001:3117, 59:32:0020001:3119, 59:32:0020001:3128, 59:32:0020001:3137, 59:32:0020001:3140, 59:32:0020001:3146, 59:32:0020001:3158, 59:32:0020001:3163, 59:32:0020001:3169, 59:32:0020001:3172, 59:32:0020001:3173, 59:32:0020001:3191, 59:32:0020001:3192, 59:32:0020001:3217, 59:32:0020001:3244, 59:32:0020001:3262, 59:32:0020001:3264, 59:32:0020001:3275, 59:32:0020001:3277. Местоположение земельных участков подтверждается на местности более 15 лет цифровым планово-картографическим материалом масштаба 1:2000.

95.

96. Также были образованы 113 земельных участков:

97. - :ЗУ2, :ЗУ4, :ЗУ6, :ЗУ11, :ЗУ13-:ЗУ15, :ЗУ18, :ЗУ26, :ЗУ29-:ЗУ31, :ЗУ36-:ЗУ38, :ЗУ40, :ЗУ44-:ЗУ46, :ЗУ66, :ЗУ69, :ЗУ71, :ЗУ72, :ЗУ80, :ЗУ81, :ЗУ83, :ЗУ86, :ЗУ89, :ЗУ91, :ЗУ95, :ЗУ98, :ЗУ100, :ЗУ110, :ЗУ124, :ЗУ136, :ЗУ142, :ЗУ144, :ЗУ147, :ЗУ159, :ЗУ162, :ЗУ165, :ЗУ171, :ЗУ181, :ЗУ184, :ЗУ186, :ЗУ207, :ЗУ220, :ЗУ222, :ЗУ242, :ЗУ262, :ЗУ264, :ЗУ277, :ЗУ284, :ЗУ312, :ЗУ339, :ЗУ341, :ЗУ343, :ЗУ345, :ЗУ348, :ЗУ355, :ЗУ359, :ЗУ362, :ЗУ364, :ЗУ414, :ЗУ415, :ЗУ669, :ЗУ675, :ЗУ676, :ЗУ683, :ЗУ684, :ЗУ685, :ЗУ688, :ЗУ689, :ЗУ690, :ЗУ691, :ЗУ692 из земель, находящихся в государственной или муниципальной собственности с видом разрешенного использования «Земельные участки (территории) общего пользования», код 12.0;

98. - :ЗУ16, :ЗУ17, :ЗУ19, :ЗУ22, :ЗУ28, :ЗУ48, :ЗУ54, :ЗУ57, :ЗУ59, :ЗУ60-:ЗУ62, :ЗУ65, :ЗУ179, :ЗУ193-:ЗУ196, :ЗУ201, :ЗУ235, :ЗУ237, :ЗУ238, :ЗУ244-:ЗУ247, :ЗУ249-:ЗУ253, :ЗУ256, :ЗУ294, :ЗУ295, :ЗУ304 из земель, находящихся в государственной или муниципальной собственности с видом разрешенного использования «Блокированная жилая застройка, код 2.3;

99. - :ЗУ202 из земель, находящихся в государственной или муниципальной собственности с видом разрешенного использования «Для ведения личного подсобного хозяйства», код 2.2;

100. - :ЗУ79 из земель, находящихся в государственной или муниципальной собственности с видом разрешенного использования № Социальное обслуживание», код 3.2.

101.

102. Земельный участок с кадастровым номером 59:32:0020001:7 в кадастровом квартале 59:32:0020001 не идентифицирован. Фактически располагается в кадастровом квартале 59:32:5360001.

103.

104. Земельные участки с кадастровыми номерами 59:32:0020001:2135, 59:32:0020001:3091,

59:32:0020001:3162, 59:32:0020001:4013 в кадастровом квартале не идентифицированы.

105.

106. Земельный участок с кадастровым номером 59:32:0020001:2338 накладывается на границы земельного участка с кадастровым номером 59:32:0020001:3892. Уточнение местоположения границ земельного участка кадастровым номером 59:32:0020001:2338 возможно в судебном порядке.

107.

108. В отношении земельных участков 59:32:0020001:2, 59:32:0020001:3, 59:32:0020001:4, 59:32:0020001:8, 59:32:0020001:10, 59:32:0020001:13, 59:32:0020001:17, 59:32:0020001:22, 59:32:0020001:23, 59:32:0020001:25, 59:32:0020001:30, 59:32:0020001:33, 59:32:0020001:70, 59:32:0020001:72, 59:32:0020001:102, 59:32:0020001:103, 59:32:0020001:146, 59:32:0020001:151, 59:32:0020001:161, 59:32:0020001:163, 59:32:0020001:333, 59:32:0020001:336, 59:32:0020001:501, 59:32:0020001:532, 59:32:0020001:606, 59:32:0020001:610, 59:32:0020001:2130, 59:32:0020001:2132, 59:32:0020001:2133, 59:32:0020001:2134, 59:32:0020001:2136, 59:32:0020001:2137, 59:32:0020001:2138, 59:32:0020001:2143, 59:32:0020001:2147, 59:32:0020001:2151, 59:32:0020001:2152, 59:32:0020001:2153, 59:32:0020001:2160, 59:32:0020001:2162, 59:32:0020001:2167, 59:32:0020001:2168, 59:32:0020001:2169, 59:32:0020001:2171, 59:32:0020001:2172, 59:32:0020001:2175, 59:32:0020001:2179, 59:32:0020001:2186, 59:32:0020001:2187, 59:32:0020001:2188, 59:32:0020001:2189, 59:32:0020001:2192, 59:32:0020001:2193, 59:32:0020001:2194, 59:32:0020001:2198, 59:32:0020001:2201, 59:32:0020001:2204, 59:32:0020001:2205, 59:32:0020001:2207, 59:32:0020001:2210, 59:32:0020001:2227, 59:32:0020001:2336, 59:32:0020001:2341, 59:32:0020001:2348, 59:32:0020001:2351, 59:32:0020001:2352, 59:32:0020001:3073, 59:32:0020001:3076, 59:32:0020001:3077, 59:32:0020001:3079, 59:32:0020001:3080, 59:32:0020001:3083, 59:32:0020001:3084, 59:32:0020001:3085, 59:32:0020001:3087, 59:32:0020001:3088, 59:32:0020001:3089, 59:32:0020001:3092, 59:32:0020001:3098, 59:32:0020001:3099, 59:32:0020001:3101, 59:32:0020001:3102, 59:32:0020001:3103, 59:32:0020001:3110, 59:32:0020001:3114, 59:32:0020001:3118, 59:32:0020001:3121, 59:32:0020001:3122, 59:32:0020001:3123, 59:32:0020001:3124, 59:32:0020001:3125, 59:32:0020001:3126, 59:32:0020001:3129, 59:32:0020001:3131, 59:32:0020001:3142, 59:32:0020001:3144, 59:32:0020001:3145, 59:32:0020001:3176, 59:32:0020001:3177, 59:32:0020001:3178, 59:32:0020001:3179, 59:32:0020001:3182, 59:32:0020001:3183, 59:32:0020001:3184, 59:32:0020001:3185, 59:32:0020001:3186, 59:32:0020001:3187, 59:32:0020001:3188, 59:32:0020001:3190, 59:32:0020001:3193, 59:32:0020001:3194, 59:32:0020001:3195, 59:32:0020001:3197, 59:32:0020001:3204, 59:32:0020001:3207, 59:32:0020001:3209, 59:32:0020001:3211, 59:32:0020001:3212, 59:32:0020001:3213, 59:32:0020001:3215, 59:32:0020001:3216, 59:32:0020001:3218, 59:32:0020001:3219, 59:32:0020001:3222, 59:32:0020001:3231, 59:32:0020001:3234, 59:32:0020001:3235, 59:32:0020001:3236, 59:32:0020001:3240, 59:32:0020001:3246, 59:32:0020001:3257, 59:32:0020001:3260, 59:32:0020001:3261, 59:32:0020001:3263, 59:32:0020001:3266, 59:32:0020001:3268, 59:32:0020001:3269, 59:32:0020001:3270, 59:32:0020001:3271, 59:32:0020001:3273, 59:32:0020001:3278 (входит в единое землепользование 59:32:0020001:2188), 59:32:0020001:3279 (входит в единое землепользование 59:32:0020001:2188), 59:32:0020001:3280, 59:32:0020001:3281, 59:32:0020001:3282, 59:32:0020001:3283, 59:32:0020001:3289, 59:32:0020001:3292, 59:32:0020001:3293, 59:32:0020001:3294, 59:32:0020001:3295, 59:32:0020001:3297, 59:32:0020001:3299, 59:32:0020001:3751 (входит в единое землепользование 59:32:0020001:2335), 59:32:0020001:3752 (входит в единое землепользование 59:32:0020001:2335), 59:32:0020001:3771, 59:32:0020001:3772, 59:32:0020001:3791, 59:32:0020001:3793, 59:32:0020001:3797, 59:32:0020001:3800, 59:32:0020001:3801,

59:32:0020001:3802, 59:32:0020001:3803, 59:32:0020001:3804, 59:32:0020001:3805, 59:32:0020001:3806, 59:32:0020001:3807, 59:32:0020001:3808, 59:32:0020001:3809, 59:32:0020001:3810, 59:32:0020001:3811, 59:32:0020001:3816, 59:32:0020001:3818, 59:32:0020001:3819, 59:32:0020001:3820, 59:32:0020001:3821, 59:32:0020001:3824, 59:32:0020001:3825, 59:32:0020001:3827, 59:32:0020001:3883, 59:32:0020001:3889, 59:32:0020001:3892, 59:32:0020001:3893, 59:32:0020001:3895, 59:32:0020001:3896, 59:32:0020001:3897 (входит в единое землепользование 59:32:0020001:3246), 59:32:0020001:3898 (входит в единое землепользование 59:32:0020001:3246), 59:32:0020001:3899 (входит в единое землепользование 59:32:0020001:3231), 59:32:0020001:3900 (входит в единое землепользование 59:32:0020001:3231), 59:32:0020001:3901, 59:32:0020001:3902, 59:32:0020001:3904, 59:32:0020001:3908, 59:32:0020001:3913, 59:32:0020001:3914, 59:32:0020001:3916, 59:32:0020001:3917,59:32:0020001:3918, 59:32:0020001:3919, 59:32:0020001:3922, 59:32:0020001:3928, 59:32:0020001:3929, 59:32:0020001:3936, 59:32:0020001:3937, 59:32:0020001:3938, 59:32:0020001:3940, 59:32:0020001:3941, 59:32:0020001:3947, 59:32:0020001:3965, 59:32:0020001:3967, 59:32:0020001:3978, 59:32:0020001:3979, 59:32:0020001:3981, 59:32:0020001:3982, 59:32:0020001:3983, 59:32:0020001:3988, 59:32:0020001:3989, 59:32:0020001:3992, 59:32:0020001:3994, 59:32:0020001:3995, 59:32:0020001:3997, 59:32:0020001:3998, 59:32:0020001:3999, 59:32:0020001:4000, 59:32:0020001:4001, 59:32:0020001:4002, 59:32:0020001:4005, 59:32:0020001:4006, 59:32:0020001:4010, 59:32:0020001:4136, 59:32:0020001:4137, 59:32:0020001:4138, 59:32:0020001:4140, 59:32:0020001:4142, 59:32:0020001:4143, 59:32:0020001:4144, 59:32:0020001:4145, 59:32:0020001:4152, 59:32:0020001:4153, 59:32:0020001:4158, 59:32:0020001:4159, 59:32:0020001:4160, 59:32:0020001:4163, 59:32:0020001:4166, 59:32:0020001:4167, 59:32:0020001:4168, 59:32:0020001:4169, 59:32:0020001:4170, 59:32:0020001:4172, 59:32:0020001:4173, 59:32:0020001:4175, 59:32:0020001:4177, 59:32:0020001:4178, 59:32:0020001:4180, 59:32:0020001:4183, 59:32:0020001:4184, 59:32:0020001:4185, 59:32:0020001:4186, 59:32:0020001:4190, 59:32:0020001:4191, 59:32:0020001:4192, 59:32:0020001:4196, 59:32:0020001:4197, 59:32:0020001:4211, 59:32:0020001:4213, 59:32:0020001:4214, 59:32:0020001:4215, 59:32:0020001:4217, 59:32:0020001:4220, 59:32:0020001:4225, 59:32:0020001:4226, 59:32:0020001:4227, 59:32:0020001:4229, 59:32:0020001:4230, 59:32:0020001:4233, 59:32:0020001:4234, 59:32:0020001:4239, 59:32:0020001:4248, 59:32:0020001:4249, 59:32:0020001:4250, 59:32:0020001:4251, 59:32:0020001:4252, 59:32:0020001:4254, 59:32:0020001:4256, 59:32:0020001:4257, 59:32:0020001:4258, 59:32:0020001:4259, 59:32:0020001:4260, 59:32:0020001:4262, 59:32:0020001:4263, 59:32:0020001:4264, 59:32:0020001:4265, 59:32:0020001:4266 работы не проводились. Реестровых ошибок в описании местоположения границ данных земельных участков не выявлено.

109.

110. Сооружение 59:32:0020001:3301 расположен на земельном участке 59:32:0020001:17. Для верного определения границ, проанализирована документация, подтверждающая фактическое (уточненное) положение границ, а именно планово-картографический материал масштаба 1:2000, материалы инвентаризации (технический паспорт инв.№ 15903), геодезическая съемка. Сооружение - Водонапорная башня. Уточнение описания местоположения здания 59:32:0020001:3301 осуществлялось по геодезической съемке, по наружным стенам без изменения основных характеристик.

111.

112. Сооружение 59:32:0020001:3303 расположен на земельном участке 59:32:0020001:11. Для верного определения границ, проанализирована документация, подтверждающая фактическое (уточненное) положение границ, а именно планово-картографический материал

масштаба 1:2000, материалы инвентаризации (технический паспорт инв.№ 17081), геодезическая съемка. Сооружение - Водонапорная башня. Уточнение описания местоположения здания 59:32:0020001:3303 осуществлялось по геодезической съемке, по наружным стенам без изменения основных характеристик.

113.

114. ОКС 59:32:0020001:3305 расположен на земельном участке 59:32:0020001:3211, 59:32:0020001:4172. Для верного определения границ, проанализирована документация, подтверждающая фактическое (уточненное) положение границ, а именно планово-картографический материал масштаба 1:2000, материалы инвентаризации (технический паспорт инв.№ 21680), геодезическая съемка. ОКС - жилой дом. Уточнение описания местоположения здания 59:32:0020001:3305 осуществлялось по геодезической съемке, по наружным стенам без изменения основных характеристик.

115.

116. ОКС 59:32:0020001:3306 расположен на земельном участке 59:32:0020001:2336, :ЗУ237, :ЗУ235. Для верного определения границ, проанализирована документация, подтверждающая фактическое (уточненное) положение границ, а именно планово-картографический материал масштаба 1:2000, материалы инвентаризации (технический паспорт инв.№ 21683), геодезическая съемка. ОКС - жилой дом. Уточнение описания местоположения здания 59:32:0020001:3306 осуществлялось по геодезической съемке, по наружным стенам без изменения основных характеристик.

117.

118. ОКС 59:32:0020001:3307 расположен на земельном участке 59:32:0020001:3128, 59:32:0020001:3235. Для верного определения границ, проанализирована документация, подтверждающая фактическое (уточненное) положение границ, а именно планово-картографический материал масштаба 1:2000, материалы инвентаризации (технический паспорт инв.№ 21684), геодезическая съемка. ОКС - жилой дом. Уточнение описания местоположения здания 59:32:0020001:3307 осуществлялось по геодезической съемке, по наружным стенам без изменения основных характеристик.

119.

120. ОКС 59:32:0020001:3308 расположен на земельном участке 59:32:0020001:3231 (59:32:0020001:3899), :ЗУ246, :ЗУ347, :ЗУ248. Для верного определения границ, проанализирована документация, подтверждающая фактическое (уточненное) положение границ, а именно планово-картографический материал масштаба 1:2000, материалы инвентаризации (технический паспорт инв.№ 21685), геодезическая съемка. ОКС - жилой дом. Уточнение описания местоположения здания 59:32:0020001:3308 осуществлялось по геодезической съемке, по наружным стенам без изменения основных характеристик.

121.

122. ОКС 59:32:0020001:3311 расположен на земельном участке 59:32:0020001:3119. Для верного определения границ, проанализирована документация, подтверждающая фактическое (уточненное) положение границ, а именно планово-картографический материал масштаба 1:2000, материалы инвентаризации (технический паспорт инв.№ 22644), геодезическая съемка. ОКС - жилой дом. Уточнение описания местоположения здания 59:32:0020001:3311 осуществлялось по геодезической съемке, по наружным стенам без изменения основных характеристик.

123.

124. ОКС 59:32:0020001:3312 расположен на земельном участке 59:32:0020001:2347. Для верного определения границ, проанализирована документация, подтверждающая

фактическое (уточненное) положение границ, а именно планово-картографический материал масштаба 1:2000, материалы инвентаризации (технический паспорт инв.№ 23254), геодезическая съемка. ОКС - жилой дом. Уточнение описания местоположения здания 59:32:0020001:3312 осуществлялось по геодезической съемке, по наружным стенам без изменения основных характеристик.

125.

126. ОКС 59:32:0020001:3313 расположен на земельном участке 59:32:0020001:3118. Для верного определения границ, проанализирована документация, подтверждающая фактическое (уточненное) положение границ, а именно планово-картографический материал масштаба 1:2000, материалы инвентаризации (технический паспорт инв.№ 23255), геодезическая съемка. ОКС - жилой дом. Уточнение описания местоположения здания 59:32:0020001:3313 осуществлялось по геодезической съемке, по наружным стенам без изменения основных характеристик.

127.

128. ОКС 59:32:0020001:3314 расположен на земельном участке 59:32:0020001:3125. Для верного определения границ, проанализирована документация, подтверждающая фактическое (уточненное) положение границ, а именно планово-картографический материал масштаба 1:2000, материалы инвентаризации (технический паспорт инв.№ 23256), геодезическая съемка. ОКС - жилой дом. Уточнение описания местоположения здания 59:32:0020001:3314 осуществлялось по геодезической съемке, по наружным стенам без изменения основных характеристик.

129.

130. ОКС 59:32:0020001:3315 расположен на земельном участке 59:32:0020001:3100. Для верного определения границ, проанализирована документация, подтверждающая фактическое (уточненное) положение границ, а именно планово-картографический материал масштаба 1:2000, материалы инвентаризации (технический паспорт инв.№ 23257), геодезическая съемка. ОКС - жилой дом. Уточнение описания местоположения здания 59:32:0020001:3315 осуществлялось по геодезической съемке, по наружным стенам без изменения основных характеристик.

131.

132. ОКС 59:32:0020001:3316 расположен на земельном участке 59:32:0020001:3883. Для верного определения границ, проанализирована документация, подтверждающая фактическое (уточненное) положение границ, а именно планово-картографический материал масштаба 1:2000, материалы инвентаризации (технический паспорт инв.№ 232_0020001), геодезическая съемка. ОКС - жилой дом. Уточнение описания местоположения здания 59:32:0020001:3316 осуществлялось по геодезической съемке, по наружным стенам без изменения основных характеристик.

133.

134. ОКС 59:32:0020001:3317 расположен на земельном участке 59:32:0020001:3126. Для верного определения границ, проанализирована документация, подтверждающая фактическое (уточненное) положение границ, а именно планово-картографический материал масштаба 1:2000, материалы инвентаризации (технический паспорт инв.№ 23391), геодезическая съемка. ОКС - жилой дом. Уточнение описания местоположения здания 59:32:0020001:3317 осуществлялось по геодезической съемке, по наружным стенам без изменения основных характеристик.

135.

136. ОКС 59:32:0020001:3318 расположен на земельном участке 59:32:0020001:3256. Для

верного определения границ, проанализирована документация, подтверждающая фактическое (уточненное) положение границ, а именно планово-картографический материал масштаба 1:2000, материалы инвентаризации (технический паспорт инв.№ 23532), геодезическая съемка. ОКС - жилой дом. Уточнение описания местоположения здания 59:32:0020001:3318 осуществлялось по геодезической съемке, по наружным стенам без изменения основных характеристик.

137.

138. ОКС 59:32:0020001:3319 расположен на земельном участке 59:32:0020001:3102. Для верного определения границ, проанализирована документация, подтверждающая фактическое (уточненное) положение границ, а именно планово-картографический материал масштаба 1:2000, материалы инвентаризации (технический паспорт инв.№ 23564), геодезическая съемка. ОКС - жилой дом. Уточнение описания местоположения здания 59:32:0020001:3319 осуществлялось по геодезической съемке, по наружным стенам без изменения основных характеристик.

139.

140. ОКС 59:32:0020001:3320 расположен на земельном участке 59:32:0020001:3244. Для верного определения границ, проанализирована документация, подтверждающая фактическое (уточненное) положение границ, а именно планово-картографический материал масштаба 1:2000, материалы инвентаризации (технический паспорт инв.№ 23572), геодезическая съемка. ОКС - жилой дом. Уточнение описания местоположения здания 59:32:0020001:3320 осуществлялось по геодезической съемке, по наружным стенам без изменения основных характеристик.

141.

142. ОКС 59:32:0020001:3321 расположен на земельном участке 59:32:0020001:4139. Для верного определения границ, проанализирована документация, подтверждающая фактическое (уточненное) положение границ, а именно планово-картографический материал масштаба 1:2000, материалы инвентаризации (технический паспорт инв.№ 2359), геодезическая съемка. ОКС - жилой дом. Уточнение описания местоположения здания 59:32:0020001:3321 осуществлялось по геодезической съемке, по наружным стенам без изменения основных характеристик.

143.

144. ОКС 59:32:0020001:3323 расположен на земельном участке 59:32:0020001:501. Для верного определения границ, проанализирована документация, подтверждающая фактическое (уточненное) положение границ, а именно планово-картографический материал масштаба 1:2000, материалы инвентаризации (технический паспорт инв.№ 23595), геодезическая съемка. ОКС - жилой дом. Уточнение описания местоположения здания 59:32:0020001:3323 осуществлялось по геодезической съемке, по наружным стенам без изменения основных характеристик.

145.

146. ОКС 59:32:0020001:3324 расположен на земельном участке 59:32:0020001:3222. Для верного определения границ, проанализирована документация, подтверждающая фактическое (уточненное) положение границ, а именно планово-картографический материал масштаба 1:2000, материалы инвентаризации (технический паспорт инв.№ 2360), геодезическая съемка. ОКС - жилой дом. Уточнение описания местоположения здания 59:32:0020001:3324 осуществлялось по геодезической съемке, по наружным стенам без изменения основных характеристик.

147.

148. ОКС 59:32:0020001:3325 расположен на земельном участке 59:32:0020001:2151. Для верного определения границ, проанализирована документация, подтверждающая фактическое (уточненное) положение границ, а именно планово-картографический материал масштаба 1:2000, материалы инвентаризации (технический паспорт инв.№ 23658), геодезическая съемка. ОКС - жилой дом. Уточнение описания местоположения здания 59:32:0020001:3325 осуществлялось по геодезической съемке, по наружным стенам без изменения основных характеристик.

149.

150. ОКС 59:32:0020001:3326 расположен на земельном участке 59:32:0020001:4217. Для верного определения границ, проанализирована документация, подтверждающая фактическое (уточненное) положение границ, а именно планово-картографический материал масштаба 1:2000, материалы инвентаризации (технический паспорт инв.№ 23741), геодезическая съемка. ОКС - жилой дом. Уточнение описания местоположения здания 59:32:0020001:3326 осуществлялось по геодезической съемке, по наружным стенам без изменения основных характеристик.

151.

152. ОКС 59:32:0020001:3327 расположен на земельном участке :ЗУ249, :ЗУ250, :ЗУ251, :ЗУ252. Для верного определения границ, проанализирована документация, подтверждающая фактическое (уточненное) положение границ, а именно планово-картографический материал масштаба 1:2000, материалы инвентаризации (технический паспорт инв.№ 2389_0020001), геодезическая съемка. ОКС - жилой дом. Уточнение описания местоположения здания 59:32:0020001:3327 осуществлялось по геодезической съемке, по наружным стенам без изменения основных характеристик.

153.

154. ОКС 59:32:0020001:3329 расположен на земельном участке 59:32:0020001:2352, 59:32:0020001:3981. Для верного определения границ, проанализирована документация, подтверждающая фактическое (уточненное) положение границ, а именно планово-картографический материал масштаба 1:2000, материалы инвентаризации (технический паспорт инв.№ 2422_0020001), геодезическая съемка. ОКС - жилой дом. Уточнение описания местоположения здания 59:32:0020001:3329 осуществлялось по геодезической съемке, по наружным стенам без изменения основных характеристик.

155.

156. ОКС 59:32:0020001:3330 расположен на земельном участке 59:32:0020001:3193, 59:32:0020001:3234. Для верного определения границ, проанализирована документация, подтверждающая фактическое (уточненное) положение границ, а именно планово-картографический материал масштаба 1:2000, материалы инвентаризации (технический паспорт инв.№ 2424), геодезическая съемка. ОКС - жилой дом. Уточнение описания местоположения здания 59:32:0020001:3330 осуществлялось по геодезической съемке, по наружным стенам без изменения основных характеристик.

157.

158. ОКС 59:32:0020001:3331 расположен на земельном участке 59:32:0020001:3194, 59:32:0020001:3195. Для верного определения границ, проанализирована документация, подтверждающая фактическое (уточненное) положение границ, а именно планово-картографический материал масштаба 1:2000, материалы инвентаризации (технический паспорт инв.№ 2425), геодезическая съемка. ОКС - жилой дом. Уточнение описания местоположения здания 59:32:0020001:3331 осуществлялось по геодезической съемке, по наружным стенам без изменения основных характеристик.

159.

160. ОКС 59:32:0020001:3333 расположен на земельном участке 59:32:0020001:3270. Для верного определения границ, проанализирована документация, подтверждающая фактическое (уточненное) положение границ, а именно планово-картографический материал масштаба 1:2000, материалы инвентаризации (технический паспорт инв.№ 24622), геодезическая съемка. ОКС - жилой дом. Уточнение описания местоположения здания 59:32:0020001:3333 осуществлялось по геодезической съемке, по наружным стенам без изменения основных характеристик.

161.

162. ОКС 59:32:0020001:3334 расположен на земельном участке 59:32:0020001:3271. Для верного определения границ, проанализирована документация, подтверждающая фактическое (уточненное) положение границ, а именно планово-картографический материал масштаба 1:2000, материалы инвентаризации (технический паспорт инв.№ 24623), геодезическая съемка. ОКС - жилой дом. Уточнение описания местоположения здания 59:32:0020001:3334 осуществлялось по геодезической съемке, по наружным стенам без изменения основных характеристик.

163.

164. ОКС 59:32:0020001:3335 расположен на земельном участке 59:32:0020001:4159. Для верного определения границ, проанализирована документация, подтверждающая фактическое (уточненное) положение границ, а именно планово-картографический материал масштаба 1:2000, материалы инвентаризации (технический паспорт инв.№ 24864), геодезическая съемка. ОКС - жилой дом. Уточнение описания местоположения здания 59:32:0020001:3335 осуществлялось по геодезической съемке, по наружным стенам без изменения основных характеристик.

165.

166. ОКС 59:32:0020001:3336 расположен на земельном участке 59:32:0020001:3123. Для верного определения границ, проанализирована документация, подтверждающая фактическое (уточненное) положение границ, а именно планово-картографический материал масштаба 1:2000, материалы инвентаризации (технический паспорт инв.№ 26140), геодезическая съемка. ОКС - жилой дом. Уточнение описания местоположения здания 59:32:0020001:3336 осуществлялось по геодезической съемке, по наружным стенам без изменения основных характеристик.

167.

168. ОКС 59:32:0020001:3337 расположен на земельном участке 59:32:0020001:3101. Для верного определения границ, проанализирована документация, подтверждающая фактическое (уточненное) положение границ, а именно планово-картографический материал масштаба 1:2000, материалы инвентаризации (технический паспорт инв.№ 26283), геодезическая съемка. ОКС - жилой дом. Уточнение описания местоположения здания 59:32:0020001:3337 осуществлялось по геодезической съемке, по наружным стенам без изменения основных характеристик.

169.

170. ОКС 59:32:0020001:3342 расположен на земельном участке 59:32:0020001:4180. Для верного определения границ, проанализирована документация, подтверждающая фактическое (уточненное) положение границ, а именно планово-картографический материал масштаба 1:2000, материалы инвентаризации (технический паспорт инв.№ 4555_0020001), геодезическая съемка. ОКС - жилой дом. Уточнение описания местоположения здания 59:32:0020001:3342 осуществлялось по геодезической съемке, по наружным стенам без

изменения основных характеристик.

171.

172. ОКС 59:32:0020001:3344 расположен на земельном участке 59:32:0020001:2184. Для верного определения границ, проанализирована документация, подтверждающая фактическое (уточненное) положение границ, а именно планово-картографический материал масштаба 1:2000, материалы инвентаризации (технический паспорт инв.№ 5548), геодезическая съемка. ОКС - жилой дом. Уточнение описания местоположения здания 59:32:0020001:3344 осуществлялось по геодезической съемке, по наружным стенам без изменения основных характеристик.

173.

174. ОКС 59:32:0020001:3345 расположен на земельном участке 59:32:0020001:157. Для верного определения границ, проанализирована документация, подтверждающая фактическое (уточненное) положение границ, а именно планово-картографический материал масштаба 1:2000, материалы инвентаризации (технический паспорт инв.№ 5549), геодезическая съемка. ОКС - жилой дом. Уточнение описания местоположения здания 59:32:0020001:3345 осуществлялось по геодезической съемке, по наружным стенам без изменения основных характеристик.

175.

176. ОКС 59:32:0020001:3347 расположен на земельном участке 59:32:0020001:3950, :ЗУ196, :ЗУ195, :ЗУ194. Для верного определения границ, проанализирована документация, подтверждающая фактическое (уточненное) положение границ, а именно планово-картографический материал масштаба 1:2000, материалы инвентаризации (технический паспорт инв.№ 5551), геодезическая съемка. ОКС - жилой дом. Уточнение описания местоположения здания 59:32:0020001:3347 осуществлялось по геодезической съемке, по наружным стенам без изменения основных характеристик.

177.

178. ОКС 59:32:0020001:3349 расположен на земельном участке 59:32:0020001:3255, 59:32:0020001:4162, :ЗУ193. Для верного определения границ, проанализирована документация, подтверждающая фактическое (уточненное) положение границ, а именно планово-картографический материал масштаба 1:2000, материалы инвентаризации (технический паспорт инв.№ 5552), геодезическая съемка. ОКС - жилой дом. Уточнение описания местоположения здания 59:32:0020001:3349 осуществлялось по геодезической съемке, по наружным стенам без изменения основных характеристик.

179.

180. ОКС 59:32:0020001:3350 расположен на земельном участке 59:32:0020001:3266. Для верного определения границ, проанализирована документация, подтверждающая фактическое (уточненное) положение границ, а именно планово-картографический материал масштаба 1:2000, материалы инвентаризации (технический паспорт инв.№ 5553), геодезическая съемка. ОКС - жилой дом. Уточнение описания местоположения здания 59:32:0020001:3350 осуществлялось по геодезической съемке, по наружным стенам без изменения основных характеристик.

181.

182. ОКС 59:32:0020001:3352 расположен на земельном участке 59:32:0020001:2199. Для верного определения границ, проанализирована документация, подтверждающая фактическое (уточненное) положение границ, а именно планово-картографический материал масштаба 1:2000, материалы инвентаризации (технический паспорт инв.№ 5555), геодезическая съемка. ОКС - жилой дом. Уточнение описания местоположения здания

59:32:0020001:3352 осуществлялось по геодезической съемке, по наружным стенам без изменения основных характеристик.

183.

184. ОКС 59:32:0020001:3353 расположен на земельном участке 59:32:0020001:6. Для верного определения границ, проанализирована документация, подтверждающая фактическое (уточненное) положение границ, а именно планово-картографический материал масштаба 1:2000, материалы инвентаризации (технический паспорт инв.№ 5558), геодезическая съемка. ОКС - жилой дом. Уточнение описания местоположения здания 59:32:0020001:3353 осуществлялось по геодезической съемке, по наружным стенам без изменения основных характеристик.

185.

186. ОКС 59:32:0020001:3354 расположен на земельном участке 59:32:0020001:3140. Для верного определения границ, проанализирована документация, подтверждающая фактическое (уточненное) положение границ, а именно планово-картографический материал масштаба 1:2000, материалы инвентаризации (технический паспорт инв.№ 5559), геодезическая съемка. ОКС - жилой дом. Уточнение описания местоположения здания 59:32:0020001:3354 осуществлялось по геодезической съемке, по наружным стенам без изменения основных характеристик.

187.

188. ОКС 59:32:0020001:3355 расположен на земельном участке 59:32:0020001:3922. Для верного определения границ, проанализирована документация, подтверждающая фактическое (уточненное) положение границ, а именно планово-картографический материал масштаба 1:2000, материалы инвентаризации (технический паспорт инв.№ 5561), геодезическая съемка. ОКС - жилой дом. Уточнение описания местоположения здания 59:32:0020001:3355 осуществлялось по геодезической съемке, по наружным стенам без изменения основных характеристик.

189.

190. ОКС 59:32:0020001:3356 расположен на земельном участке 59:32:0020001:3274. Для верного определения границ, проанализирована документация, подтверждающая фактическое (уточненное) положение границ, а именно планово-картографический материал масштаба 1:2000, материалы инвентаризации (технический паспорт инв.№ 5566), геодезическая съемка. ОКС - жилой дом. Уточнение описания местоположения здания 59:32:0020001:3356 осуществлялось по геодезической съемке, по наружным стенам без изменения основных характеристик.

191.

192. ОКС 59:32:0020001:3358 расположен на земельном участке 59:32:0020001:2189. Для верного определения границ, проанализирована документация, подтверждающая фактическое (уточненное) положение границ, а именно планово-картографический материал масштаба 1:2000, материалы инвентаризации (технический паспорт инв.№ 5568), геодезическая съемка. ОКС - жилой дом. Уточнение описания местоположения здания 59:32:0020001:3358 осуществлялось по геодезической съемке, по наружным стенам без изменения основных характеристик.

193.

194. ОКС 59:32:0020001:3359 расположен на земельном участке 59:32:0020001:2187. Для верного определения границ, проанализирована документация, подтверждающая фактическое (уточненное) положение границ, а именно планово-картографический материал масштаба 1:2000, материалы инвентаризации (технический паспорт инв.№ 5569),

геодезическая съемка. ОКС - жилой дом. Уточнение описания местоположения здания 59:32:0020001:3359 осуществлялось по геодезической съемке, по наружным стенам без изменения основных характеристик.

195.

196. ОКС 59:32:0020001:3360 расположен на земельном участке 59:32:0020001:3264. Для верного определения границ, проанализирована документация, подтверждающая фактическое (уточненное) положение границ, а именно планово-картографический материал масштаба 1:2000, материалы инвентаризации (технический паспорт инв.№ 5570), геодезическая съемка. ОКС - жилой дом. Уточнение описания местоположения здания 59:32:0020001:3360 осуществлялось по геодезической съемке, по наружным стенам без изменения основных характеристик.

197.

198. ОКС 59:32:0020001:3361 расположен на земельном участке 59:32:0020001:2198. Для верного определения границ, проанализирована документация, подтверждающая фактическое (уточненное) положение границ, а именно планово-картографический материал масштаба 1:2000, материалы инвентаризации (технический паспорт инв.№ 5571), геодезическая съемка. ОКС - жилой дом. Уточнение описания местоположения здания 59:32:0020001:3361 осуществлялось по геодезической съемке, по наружным стенам без изменения основных характеристик.

199.

200. ОКС 59:32:0020001:3362 расположен на земельном участке 59:32:0020001:146. Для верного определения границ, проанализирована документация, подтверждающая фактическое (уточненное) положение границ, а именно планово-картографический материал масштаба 1:2000, материалы инвентаризации (технический паспорт инв.№ 5572), геодезическая съемка. ОКС - жилой дом. Уточнение описания местоположения здания 59:32:0020001:3362 осуществлялось по геодезической съемке, по наружным стенам без изменения основных характеристик.

201.

202. ОКС 59:32:0020001:3364 расположен на земельном участке 59:32:0020001:3908. Для верного определения границ, проанализирована документация, подтверждающая фактическое (уточненное) положение границ, а именно планово-картографический материал масштаба 1:2000, материалы инвентаризации (технический паспорт инв.№ 3727), геодезическая съемка. ОКС - жилой дом. Уточнение описания местоположения здания 59:32:0020001:3364 осуществлялось по геодезической съемке, по наружным стенам без изменения основных характеристик.

203.

204. ОКС 59:32:0020001:3365 расположен на земельном участке 59:32:0020001:3109. Для верного определения границ, проанализирована документация, подтверждающая фактическое (уточненное) положение границ, а именно планово-картографический материал масштаба 1:2000, материалы инвентаризации (технический паспорт инв.№ 5579), геодезическая съемка. ОКС - жилой дом. Уточнение описания местоположения здания 59:32:0020001:3365 осуществлялось по геодезической съемке, по наружным стенам без изменения основных характеристик.

205.

206. ОКС 59:32:0020001:3366 расположен на земельном участке 59:32:0020001:151. Для верного определения границ, проанализирована документация, подтверждающая фактическое (уточненное) положение границ, а именно планово-картографический материал

масштаба 1:2000, материалы инвентаризации (технический паспорт инв.№ 5580), геодезическая съемка. ОКС - жилой дом. Уточнение описания местоположения здания 59:32:0020001:3366 осуществлялось по геодезической съемке, по наружным стенам без изменения основных характеристик.

207.

208. ОКС 59:32:0020001:3367 расположен на земельном участке 59:32:0020001:3079. Для верного определения границ, проанализирована документация, подтверждающая фактическое (уточненное) положение границ, а именно планово-картографический материал масштаба 1:2000, материалы инвентаризации (технический паспорт инв.№ 5581), геодезическая съемка. ОКС - жилой дом. Уточнение описания местоположения здания 59:32:0020001:3367 осуществлялось по геодезической съемке, по наружным стенам без изменения основных характеристик.

209.

210. ОКС 59:32:0020001:3368 расположен на земельном участке 59:32:0020001:2338. Для верного определения границ, проанализирована документация, подтверждающая фактическое (уточненное) положение границ, а именно планово-картографический материал масштаба 1:2000, материалы инвентаризации (технический паспорт инв.№ 5582), геодезическая съемка. ОКС - жилой дом. При натурном обследовании земельного участка ОКС не идентифицирован, снесен. Уточнение описания местоположения здания 59:32:0020001:3368 не осуществлялось.

211.

212. ОКС 59:32:0020001:3369 расположен на земельном участке 59:32:0020001:2192. Для верного определения границ, проанализирована документация, подтверждающая фактическое (уточненное) положение границ, а именно планово-картографический материал масштаба 1:2000, материалы инвентаризации (технический паспорт инв.№ 4331), геодезическая съемка. ОКС - жилой дом. Уточнение описания местоположения здания 59:32:0020001:3369 осуществлялось по геодезической съемке, по наружным стенам без изменения основных характеристик.

213.

214. ОКС 59:32:0020001:3370 расположен на земельном участке 59:32:0020001:2201. Для верного определения границ, проанализирована документация, подтверждающая фактическое (уточненное) положение границ, а именно планово-картографический материал масштаба 1:2000, материалы инвентаризации (технический паспорт инв.№ 5584), геодезическая съемка. ОКС - жилой дом. Уточнение описания местоположения здания 59:32:0020001:3370 осуществлялось по геодезической съемке, по наружным стенам без изменения основных характеристик.

215.

216. ОКС 59:32:0020001:3371 расположен на земельном участке 59:32:0020001:4194. Для верного определения границ, проанализирована документация, подтверждающая фактическое (уточненное) положение границ, а именно планово-картографический материал масштаба 1:2000, материалы инвентаризации (технический паспорт инв.№ 5585), геодезическая съемка. ОКС - жилой дом. Уточнение описания местоположения здания 59:32:0020001:3371 осуществлялось по геодезической съемке, по наружным стенам без изменения основных характеристик.

217.

218. ОКС 59:32:0020001:3372 расположен на земельном участке 59:32:0020001:3106. Для верного определения границ, проанализирована документация, подтверждающая

фактическое (уточненное) положение границ, а именно планово-картографический материал масштаба 1:2000, материалы инвентаризации (технический паспорт инв.№ 5586), геодезическая съемка. ОКС - жилой дом. Уточнение описания местоположения здания 59:32:0020001:3372 осуществлялось по геодезической съемке, по наружным стенам без изменения основных характеристик.

219.

220. ОКС 59:32:0020001:3374 расположен на земельном участке 59:32:0020001:2131. Для верного определения границ, проанализирована документация, подтверждающая фактическое (уточненное) положение границ, а именно планово-картографический материал масштаба 1:2000, материалы инвентаризации (технический паспорт инв.№ 5588), геодезическая съемка. ОКС - жилой дом. Уточнение описания местоположения здания 59:32:0020001:3374 осуществлялось по геодезической съемке, по наружным стенам без изменения основных характеристик.

221.

222. ОКС 59:32:0020001:3376 расположен на земельном участке 59:32:0020001:2205. Для верного определения границ, проанализирована документация, подтверждающая фактическое (уточненное) положение границ, а именно планово-картографический материал масштаба 1:2000, материалы инвентаризации (технический паспорт инв.№ 5590), геодезическая съемка. ОКС - жилой дом. Уточнение описания местоположения здания 59:32:0020001:3376 осуществлялось по геодезической съемке, по наружным стенам без изменения основных характеристик.

223.

224. ОКС 59:32:0020001:3377 расположен на земельном участке 59:32:0020001:3117. Для верного определения границ, проанализирована документация, подтверждающая фактическое (уточненное) положение границ, а именно планово-картографический материал масштаба 1:2000, материалы инвентаризации (технический паспорт инв.№ 5591), геодезическая съемка. ОКС - жилой дом. Уточнение описания местоположения здания 59:32:0020001:3377 осуществлялось по геодезической съемке, по наружным стенам без изменения основных характеристик.

225.

226. ОКС 59:32:0020001:3378 расположен на земельном участке 59:32:0020001:2132. Для верного определения границ, проанализирована документация, подтверждающая фактическое (уточненное) положение границ, а именно планово-картографический материал масштаба 1:2000, материалы инвентаризации (технический паспорт инв.№ 5592), геодезическая съемка. ОКС - жилой дом. Уточнение описания местоположения здания 59:32:0020001:3378 осуществлялось по геодезической съемке, по наружным стенам без изменения основных характеристик.

227.

228. ОКС 59:32:0020001:3379 расположен на земельном участке 59:32:0020001:3073. Для верного определения границ, проанализирована документация, подтверждающая фактическое (уточненное) положение границ, а именно планово-картографический материал масштаба 1:2000, материалы инвентаризации (технический паспорт инв.№ 5593), геодезическая съемка. ОКС - жилой дом. Уточнение описания местоположения здания 59:32:0020001:3379 осуществлялось по геодезической съемке, по наружным стенам без изменения основных характеристик.

229.

230. ОКС 59:32:0020001:3380 расположен на земельном участке 59:32:0020001:2133. Для

верного определения границ, проанализирована документация, подтверждающая фактическое (уточненное) положение границ, а именно планово-картографический материал масштаба 1:2000, материалы инвентаризации (технический паспорт инв.№ 5594), геодезическая съемка. ОКС - жилой дом. Уточнение описания местоположения здания 59:32:0020001:3380 осуществлялось по геодезической съемке, по наружным стенам без изменения основных характеристик.

231.

232. ОКС 59:32:0020001:3384 расположен на земельном участке 59:32:0020001:2134. Для верного определения границ, проанализирована документация, подтверждающая фактическое (уточненное) положение границ, а именно планово-картографический материал масштаба 1:2000, материалы инвентаризации (технический паспорт инв.№ 5599), геодезическая съемка. ОКС - жилой дом. Уточнение описания местоположения здания 59:32:0020001:3384 осуществлялось по геодезической съемке, по наружным стенам без изменения основных характеристик.

233.

234. ОКС 59:32:0020001:3386 расположен на земельном участке 59:32:0020001:2138. Для верного определения границ, проанализирована документация, подтверждающая фактическое (уточненное) положение границ, а именно планово-картографический материал масштаба 1:2000, материалы инвентаризации (технический паспорт инв.№ 5601), геодезическая съемка. ОКС - жилой дом. Уточнение описания местоположения здания 59:32:0020001:3386 осуществлялось по геодезической съемке, по наружным стенам без изменения основных характеристик.

235.

236. ОКС 59:32:0020001:3388 расположен на земельном участке 59:32:0020001:33. Для верного определения границ, проанализирована документация, подтверждающая фактическое (уточненное) положение границ, а именно планово-картографический материал масштаба 1:2000, материалы инвентаризации (технический паспорт инв.№ 5603), геодезическая съемка. ОКС - жилой дом. Уточнение описания местоположения здания 59:32:0020001:3388 осуществлялось по геодезической съемке, по наружным стенам без изменения основных характеристик.

237.

238. ОКС 59:32:0020001:3389 расположен на земельном участке 59:32:0020001:3240. Для верного определения границ, проанализирована документация, подтверждающая фактическое (уточненное) положение границ, а именно планово-картографический материал масштаба 1:2000, материалы инвентаризации (технический паспорт инв.№ 5604), геодезическая съемка. ОКС - жилой дом. Уточнение описания местоположения здания 59:32:0020001:3389 осуществлялось по геодезической съемке, по наружным стенам без изменения основных характеристик.

239.

240. ОКС 59:32:0020001:3390 расположен на земельном участке 59:32:0020001:4177, 59:32:0020001:4250. Для верного определения границ, проанализирована документация, подтверждающая фактическое (уточненное) положение границ, а именно планово-картографический материал масштаба 1:2000, материалы инвентаризации (технический паспорт инв.№ 5605), геодезическая съемка. ОКС - жилой дом. Уточнение описания местоположения здания 59:32:0020001:3390 осуществлялось по геодезической съемке, по наружным стенам без изменения основных характеристик.

241.

242. ОКС 59:32:0020001:3391 расположен на земельном участке 59:32:0020001:3978, :ЗУ48, :ЗУ65. Для верного определения границ, проанализирована документация, подтверждающая фактическое (уточненное) положение границ, а именно планово-картографический материал масштаба 1:2000, материалы инвентаризации (технический паспорт инв.№ 5607), геодезическая съемка. ОКС - жилой дом. Уточнение описания местоположения здания 59:32:0020001:3391 осуществлялось по геодезической съемке, по наружным стенам без изменения основных характеристик.

243.

244. ОКС 59:32:0020001:3392 расположен на земельном участке 59:32:0020001:25. Для верного определения границ, проанализирована документация, подтверждающая фактическое (уточненное) положение границ, а именно планово-картографический материал масштаба 1:2000, материалы инвентаризации (технический паспорт инв.№ 5607), геодезическая съемка. ОКС - жилой дом. Уточнение описания местоположения здания 59:32:0020001:3392 осуществлялось по геодезической съемке, по наружным стенам без изменения основных характеристик.

245.

246. ОКС 59:32:0020001:3393 расположен на земельном участке :ЗУ59, :ЗУ60, :ЗУ61, :ЗУ28. Для верного определения границ, проанализирована документация, подтверждающая фактическое (уточненное) положение границ, а именно планово-картографический материал масштаба 1:2000, материалы инвентаризации (технический паспорт инв.№ 5609), геодезическая съемка. ОКС - жилой дом. Уточнение описания местоположения здания 59:32:0020001:3393 осуществлялось по геодезической съемке, по наружным стенам без изменения основных характеристик.

247.

248. ОКС 59:32:0020001:3394 расположен на земельном участке :ЗУ17. Для верного определения границ, проанализирована документация, подтверждающая фактическое (уточненное) положение границ, а именно планово-картографический материал масштаба 1:2000, материалы инвентаризации (технический паспорт инв.№ 5610), геодезическая съемка. ОКС - жилой дом. Уточнение описания местоположения здания 59:32:0020001:3394 осуществлялось по геодезической съемке, по наружным стенам без изменения основных характеристик.

249.

250. ОКС 59:32:0020001:3395 расположен на земельном участке 59:32:0020001:3172, 59:32:0020001:3173, :ЗУ54, :ЗУ57. Для верного определения границ, проанализирована документация, подтверждающая фактическое (уточненное) положение границ, а именно планово-картографический материал масштаба 1:2000, материалы инвентаризации (технический паспорт инв.№ 5611), геодезическая съемка. ОКС - жилой дом. Уточнение описания местоположения здания 59:32:0020001:3395 осуществлялось по геодезической съемке, по наружным стенам без изменения основных характеристик.

251.

252. ОКС 59:32:0020001:3396 расположен на земельном участке 59:32:0020001:3816, :ЗУ16. Для верного определения границ, проанализирована документация, подтверждающая фактическое (уточненное) положение границ, а именно планово-картографический материал масштаба 1:2000, материалы инвентаризации (технический паспорт инв.№ 5612), геодезическая съемка. ОКС - жилой дом. Уточнение описания местоположения здания 59:32:0020001:3396 осуществлялось по геодезической съемке, по наружным стенам без изменения основных характеристик.

253.

254. ОКС 59:32:0020001:3397 расположен на земельном участке 59:32:0020001:3183, :ЗУ19. Для верного определения границ, проанализирована документация, подтверждающая фактическое (уточненное) положение границ, а именно планово-картографический материал масштаба 1:2000, материалы инвентаризации (технический паспорт инв.№ 5614), геодезическая съемка. ОКС - жилой дом. Уточнение описания местоположения здания 59:32:0020001:3397 осуществлялось по геодезической съемке, по наружным стенам без изменения основных характеристик.

255.

256. ОКС 59:32:0020001:3399 расположен на земельном участке 59:32:0020001:3177, 59:32:0020001:3178. Для верного определения границ, проанализирована документация, подтверждающая фактическое (уточненное) положение границ, а именно планово-картографический материал масштаба 1:2000, материалы инвентаризации (технический паспорт инв.№ 5614), геодезическая съемка. ОКС - жилой дом. Уточнение описания местоположения здания 59:32:0020001:3399 осуществлялось по геодезической съемке, по наружным стенам без изменения основных характеристик.

257.

258. ОКС 59:32:0020001:3400 расположен на земельном участке 59:32:0020001:3184. Для верного определения границ, проанализирована документация, подтверждающая фактическое (уточненное) положение границ, а именно планово-картографический материал масштаба 1:2000, материалы инвентаризации (технический паспорт инв.№ 5615), геодезическая съемка. ОКС - жилой дом. Уточнение описания местоположения здания 59:32:0020001:3400 осуществлялось по геодезической съемке, по наружным стенам без изменения основных характеристик.

259.

260. ОКС 59:32:0020001:3401 расположен на земельном участке 59:32:0020001:3889, 59:32:0020001:4196. Для верного определения границ, проанализирована документация, подтверждающая фактическое (уточненное) положение границ, а именно планово-картографический материал масштаба 1:2000, материалы инвентаризации (технический паспорт инв.№ 5617), геодезическая съемка. ОКС - жилой дом. Уточнение описания местоположения здания 59:32:0020001:3401 осуществлялось по геодезической съемке, по наружным стенам без изменения основных характеристик.

261.

262. ОКС 59:32:0020001:3402 расположен на земельном участке 59:32:0020001:3185. Для верного определения границ, проанализирована документация, подтверждающая фактическое (уточненное) положение границ, а именно планово-картографический материал масштаба 1:2000, материалы инвентаризации (технический паспорт инв.№ 5619), геодезическая съемка. ОКС - жилой дом. Уточнение описания местоположения здания 59:32:0020001:3402 осуществлялось по геодезической съемке, по наружным стенам без изменения основных характеристик.

263.

264. ОКС 59:32:0020001:3403 расположен на земельном участке 59:32:0020001:3188, 59:32:0020001:4152. Для верного определения границ, проанализирована документация, подтверждающая фактическое (уточненное) положение границ, а именно планово-картографический материал масштаба 1:2000, материалы инвентаризации (технический паспорт инв.№ 5620), геодезическая съемка. ОКС - жилой дом. Уточнение описания местоположения здания 59:32:0020001:3403 осуществлялось по геодезической съемке, по

наружным стенам без изменения основных характеристик.

265.

266. ОКС 59:32:0020001:3404 расположен на земельном участке 59:32:0020001:3820. Для верного определения границ, проанализирована документация, подтверждающая фактическое (уточненное) положение границ, а именно планово-картографический материал масштаба 1:2000, материалы инвентаризации (технический паспорт инв.№ 5621), геодезическая съемка. ОКС - жилой дом. Уточнение описания местоположения здания 59:32:0020001:3404 осуществлялось по геодезической съемке, по наружным стенам без изменения основных характеристик.

267.

268. ОКС 59:32:0020001:3405 расположен на земельном участке 59:32:0020001:30, 59:32:0020001:3895. Для верного определения границ, проанализирована документация, подтверждающая фактическое (уточненное) положение границ, а именно планово-картографический материал масштаба 1:2000, материалы инвентаризации (технический паспорт инв.№ 5622), геодезическая съемка. ОКС - жилой дом. Уточнение описания местоположения здания 59:32:0020001:3405 осуществлялось по геодезической съемке, по наружным стенам без изменения основных характеристик.

269.

270. ОКС 59:32:0020001:3406 расположен на земельном участке 59:32:0020001:3111. Для верного определения границ, проанализирована документация, подтверждающая фактическое (уточненное) положение границ, а именно планово-картографический материал масштаба 1:2000, материалы инвентаризации (технический паспорт инв.№ 5623), геодезическая съемка. ОКС - жилой дом. Уточнение описания местоположения здания 59:32:0020001:3406 осуществлялось по геодезической съемке, по наружным стенам без изменения основных характеристик.

271.

272. ОКС 59:32:0020001:3407 расположен на земельном участке 59:32:0020001:4005. Для верного определения границ, проанализирована документация, подтверждающая фактическое (уточненное) положение границ, а именно планово-картографический материал масштаба 1:2000, материалы инвентаризации (технический паспорт инв.№ 5624), геодезическая съемка. ОКС - жилой дом. Уточнение описания местоположения здания 59:32:0020001:3407 осуществлялось по геодезической съемке, по наружным стенам без изменения основных характеристик.

273.

274. ОКС 59:32:0020001:3408 расположен на земельном участке 59:32:0020001:2207. Для верного определения границ, проанализирована документация, подтверждающая фактическое (уточненное) положение границ, а именно планово-картографический материал масштаба 1:2000, материалы инвентаризации (технический паспорт инв.№ 5625), геодезическая съемка. ОКС - жилой дом. Уточнение описания местоположения здания 59:32:0020001:3408 осуществлялось по геодезической съемке, по наружным стенам без изменения основных характеристик.

275.

276. ОКС 59:32:0020001:3409 расположен на земельном участке 59:32:0020001:3107. Для верного определения границ, проанализирована документация, подтверждающая фактическое (уточненное) положение границ, а именно планово-картографический материал масштаба 1:2000, материалы инвентаризации (технический паспорт инв.№ 5626), геодезическая съемка. ОКС - жилой дом. Уточнение описания местоположения здания

59:32:0020001:3409 осуществлялось по геодезической съемке, по наружным стенам без изменения основных характеристик.

277.

278. ОКС 59:32:0020001:3412 расположен на земельном участке 59:32:0020001:12. Для верного определения границ, проанализирована документация, подтверждающая фактическое (уточненное) положение границ, а именно планово-картографический материал масштаба 1:2000, материалы инвентаризации (технический паспорт инв.№ 5629), геодезическая съемка. ОКС - жилой дом. Уточнение описания местоположения здания 59:32:0020001:3412 осуществлялось по геодезической съемке, по наружным стенам без изменения основных характеристик.

279.

280. ОКС 59:32:0020001:3413 расположен на земельном участке 59:32:0020001:2152. Для верного определения границ, проанализирована документация, подтверждающая фактическое (уточненное) положение границ, а именно планово-картографический материал масштаба 1:2000, материалы инвентаризации (технический паспорт инв.№ 5630), геодезическая съемка. ОКС - жилой дом. Уточнение описания местоположения здания 59:32:0020001:3413 осуществлялось по геодезической съемке, по наружным стенам без изменения основных характеристик.

281.

282. ОКС 59:32:0020001:3414 расположен на земельном участке 59:32:0020001:2153. Для верного определения границ, проанализирована документация, подтверждающая фактическое (уточненное) положение границ, а именно планово-картографический материал масштаба 1:2000, материалы инвентаризации (технический паспорт инв.№ 5631), геодезическая съемка. ОКС - жилой дом. Уточнение описания местоположения здания 59:32:0020001:3414 осуществлялось по геодезической съемке, по наружным стенам без изменения основных характеристик.

283.

284. ОКС 59:32:0020001:3416 расположен на земельном участке 59:32:0020001:63. Для верного определения границ, проанализирована документация, подтверждающая фактическое (уточненное) положение границ, а именно планово-картографический материал масштаба 1:2000, материалы инвентаризации (технический паспорт инв.№ 5633), геодезическая съемка. ОКС - жилой дом. Уточнение описания местоположения здания 59:32:0020001:3416 осуществлялось по геодезической съемке, по наружным стенам без изменения основных характеристик.

285.

286. ОКС 59:32:0020001:3417 расположен на земельном участке 59:32:0020001:2155. Для верного определения границ, проанализирована документация, подтверждающая фактическое (уточненное) положение границ, а именно планово-картографический материал масштаба 1:2000, материалы инвентаризации (технический паспорт инв.№ 5634), геодезическая съемка. ОКС - жилой дом. Уточнение описания местоположения здания 59:32:0020001:3417 осуществлялось по геодезической съемке, по наружным стенам без изменения основных характеристик.

287.

288. ОКС 59:32:0020001:3418 расположен на земельном участке 59:32:0020001:3997. Для верного определения границ, проанализирована документация, подтверждающая фактическое (уточненное) положение границ, а именно планово-картографический материал масштаба 1:2000, материалы инвентаризации (технический паспорт инв.№ 5635),

геодезическая съемка. ОКС - жилой дом. Уточнение описания местоположения здания 59:32:0020001:3418 осуществлялось по геодезической съемке, по наружным стенам без изменения основных характеристик.

289.

290. ОКС 59:32:0020001:3420 расположен на земельном участке 59:32:0020001:4248. Для верного определения границ, проанализирована документация, подтверждающая фактическое (уточненное) положение границ, а именно планово-картографический материал масштаба 1:2000, материалы инвентаризации (технический паспорт инв.№ 5637), геодезическая съемка. ОКС - жилой дом. Уточнение описания местоположения здания 59:32:0020001:3420 осуществлялось по геодезической съемке, по наружным стенам без изменения основных характеристик.

291.

292. ОКС 59:32:0020001:3422 расположен на земельном участке 59:32:0020001:70. Для верного определения границ, проанализирована документация, подтверждающая фактическое (уточненное) положение границ, а именно планово-картографический материал масштаба 1:2000, материалы инвентаризации (технический паспорт инв.№ 5639), геодезическая съемка. ОКС - жилой дом. Уточнение описания местоположения здания 59:32:0020001:3422 осуществлялось по геодезической съемке, по наружным стенам без изменения основных характеристик.

293.

294. ОКС 59:32:0020001:3423 расположен на земельном участке 59:32:0020001:4163. Для верного определения границ, проанализирована документация, подтверждающая фактическое (уточненное) положение границ, а именно планово-картографический материал масштаба 1:2000, материалы инвентаризации (технический паспорт инв.№ 5640), геодезическая съемка. ОКС - жилой дом. Уточнение описания местоположения здания 59:32:0020001:3423 осуществлялось по геодезической съемке, по наружным стенам без изменения основных характеристик.

295.

296. ОКС 59:32:0020001:3424 расположен на земельном участке 59:32:0020001:2233. Для верного определения границ, проанализирована документация, подтверждающая фактическое (уточненное) положение границ, а именно планово-картографический материал масштаба 1:2000, материалы инвентаризации (технический паспорт инв.№ 5641), геодезическая съемка. ОКС - жилой дом. Уточнение описания местоположения здания 59:32:0020001:3424 осуществлялось по геодезической съемке, по наружным стенам без изменения основных характеристик.

297.

298. ОКС 59:32:0020001:3425 расположен на земельном участке 59:32:0020001:72. Для верного определения границ, проанализирована документация, подтверждающая фактическое (уточненное) положение границ, а именно планово-картографический материал масштаба 1:2000, материалы инвентаризации (технический паспорт инв.№ 5642), геодезическая съемка. ОКС - жилой дом. Уточнение описания местоположения здания 59:32:0020001:3425 осуществлялось по геодезической съемке, по наружным стенам без изменения основных характеристик.

299.

300. ОКС 59:32:0020001:3426 расположен на земельном участке 59:32:0020001:2232. Для верного определения границ, проанализирована документация, подтверждающая фактическое (уточненное) положение границ, а именно планово-картографический материал

масштаба 1:2000, материалы инвентаризации (технический паспорт инв.№ 5643), геодезическая съемка. ОКС - жилой дом. Уточнение описания местоположения здания 59:32:0020001:3426 осуществлялось по геодезической съемке, по наружным стенам без изменения основных характеристик.

301.

302. ОКС 59:32:0020001:3427 расположен на земельном участке 59:32:0020001:2159. Для верного определения границ, проанализирована документация, подтверждающая фактическое (уточненное) положение границ, а именно планово-картографический материал масштаба 1:2000, материалы инвентаризации (технический паспорт инв.№ 5644), геодезическая съемка. ОКС - жилой дом. Уточнение описания местоположения здания 59:32:0020001:3427 осуществлялось по геодезической съемке, по наружным стенам без изменения основных характеристик.

303.

304. ОКС 59:32:0020001:3429 расположен на земельном участке 59:32:0020001:2160. Для верного определения границ, проанализирована документация, подтверждающая фактическое (уточненное) положение границ, а именно планово-картографический материал масштаба 1:2000, материалы инвентаризации (технический паспорт инв.№ 5646), геодезическая съемка. ОКС - жилой дом. Уточнение описания местоположения здания 59:32:0020001:3429 осуществлялось по геодезической съемке, по наружным стенам без изменения основных характеристик.

305.

306. ОКС 59:32:0020001:3430 расположен на земельном участке 59:32:0020001:2161. Для верного определения границ, проанализирована документация, подтверждающая фактическое (уточненное) положение границ, а именно планово-картографический материал масштаба 1:2000, материалы инвентаризации (технический паспорт инв.№ 5647), геодезическая съемка. ОКС - жилой дом. Уточнение описания местоположения здания 59:32:0020001:3430 осуществлялось по геодезической съемке, по наружным стенам без изменения основных характеристик.

307.

308. ОКС 59:32:0020001:3431 расположен на земельном участке 59:32:0020001:2162. Для верного определения границ, проанализирована документация, подтверждающая фактическое (уточненное) положение границ, а именно планово-картографический материал масштаба 1:2000, материалы инвентаризации (технический паспорт инв.№ 5648), геодезическая съемка. ОКС - жилой дом. Уточнение описания местоположения здания 59:32:0020001:3431 осуществлялось по геодезической съемке, по наружным стенам без изменения основных характеристик.

309.

310. ОКС 59:32:0020001:3432 расположен на земельном участке 59:32:0020001:4227, 59:32:0020001:4160. Для верного определения границ, проанализирована документация, подтверждающая фактическое (уточненное) положение границ, а именно планово-картографический материал масштаба 1:2000, материалы инвентаризации (технический паспорт инв.№ 5649), геодезическая съемка. ОКС - жилой дом. Уточнение описания местоположения здания 59:32:0020001:3432 осуществлялось по геодезической съемке, по наружным стенам без изменения основных характеристик.

311.

312. ОКС 59:32:0020001:3433 расположен на земельном участке 59:32:0020001:2164. Для верного определения границ, проанализирована документация, подтверждающая

фактическое (уточненное) положение границ, а именно планово-картографический материал масштаба 1:2000, материалы инвентаризации (технический паспорт инв.№ 5650), геодезическая съемка. ОКС - жилой дом. Уточнение описания местоположения здания 59:32:0020001:3433 осуществлялось по геодезической съемке, по наружным стенам без изменения основных характеристик.

313.

314. ОКС 59:32:0020001:3435 расположен на земельном участке 59:32:0020001:2165. Для верного определения границ, проанализирована документация, подтверждающая фактическое (уточненное) положение границ, а именно планово-картографический материал масштаба 1:2000, материалы инвентаризации (технический паспорт инв.№ 5652), геодезическая съемка. ОКС - жилой дом. Уточнение описания местоположения здания 59:32:0020001:3435 осуществлялось по геодезической съемке, по наружным стенам без изменения основных характеристик.

315.

316. ОКС 59:32:0020001:3436 расположен на земельном участке 59:32:0020001:3131. Для верного определения границ, проанализирована документация, подтверждающая фактическое (уточненное) положение границ, а именно планово-картографический материал масштаба 1:2000, материалы инвентаризации (технический паспорт инв.№ 5653), геодезическая съемка. ОКС - жилой дом. Уточнение описания местоположения здания 59:32:0020001:3436 осуществлялось по геодезической съемке, по наружным стенам без изменения основных характеристик.

317.

318. ОКС 59:32:0020001:3437 расположен на земельном участке 59:32:0020001:3796. Для верного определения границ, проанализирована документация, подтверждающая фактическое (уточненное) положение границ, а именно планово-картографический материал масштаба 1:2000, материалы инвентаризации (технический паспорт инв.№ 5654), геодезическая съемка. ОКС - жилой дом. Уточнение описания местоположения здания 59:32:0020001:3437 осуществлялось по геодезической съемке, по наружным стенам без изменения основных характеристик.

319.

320. ОКС 59:32:0020001:3438 расположен на земельном участке 59:32:0020001:3280. Для верного определения границ, проанализирована документация, подтверждающая фактическое (уточненное) положение границ, а именно планово-картографический материал масштаба 1:2000, материалы инвентаризации (технический паспорт инв.№ 5655), геодезическая съемка. ОКС - жилой дом. Уточнение описания местоположения здания 59:32:0020001:3438 осуществлялось по геодезической съемке, по наружным стенам без изменения основных характеристик.

321.

322. ОКС 59:32:0020001:3439 расположен на земельном участке 59:32:0020001:2167. Для верного определения границ, проанализирована документация, подтверждающая фактическое (уточненное) положение границ, а именно планово-картографический материал масштаба 1:2000, материалы инвентаризации (технический паспорт инв.№ 5656), геодезическая съемка. ОКС - жилой дом. Уточнение описания местоположения здания 59:32:0020001:3439 осуществлялось по геодезической съемке, по наружным стенам без изменения основных характеристик.

323.

324. ОКС 59:32:0020001:3442 расположен на земельном участке 59:32:0020001:2. Для верного

определения границ, проанализирована документация, подтверждающая фактическое (уточненное) положение границ, а именно планово-картографический материал масштаба 1:2000, материалы инвентаризации (технический паспорт инв.№4659), геодезическая съемка. ОКС - жилой дом. Уточнение описания местоположения здания 59:32:0020001:3442 осуществлялось по геодезической съемке, по наружным стенам без изменения основных характеристик.

325.

326. ОКС 59:32:0020001:3443 расположен на обособленном земельном участке 59:32:0020001:3897, входящий в состав единого землепользования 59:32:0020001:3246. Для верного определения границ, проанализирована документация, подтверждающая фактическое (уточненное) положение границ, а именно планово-картографический материал масштаба 1:2000, материалы инвентаризации (технический паспорт инв.№5660), геодезическая съемка. ОКС - жилой дом. Уточнение описания местоположения здания 59:32:0020001:3443 осуществлялось по геодезической съемке, по наружным стенам без изменения основных характеристик.

327.

328. ОКС 59:32:0020001:3445 расположен на земельном участке 59:32:0020001:2194. Для верного определения границ, проанализирована документация, подтверждающая фактическое (уточненное) положение границ, а именно планово-картографический материал масштаба 1:2000, материалы инвентаризации (технический паспорт инв.№ 5662), геодезическая съемка. ОКС - жилой дом. Уточнение описания местоположения здания 59:32:0020001:3445 осуществлялось по геодезической съемке, по наружным стенам без изменения основных характеристик.

329.

330. ОКС 59:32:0020001:3447 расположен на земельном участке 59:32:0020001:3169. Для верного определения границ, проанализирована документация, подтверждающая фактическое (уточненное) положение границ, а именно планово-картографический материал масштаба 1:2000, материалы инвентаризации (технический паспорт инв.№ 5664), геодезическая съемка. ОКС - жилой дом. Уточнение описания местоположения здания 59:32:0020001:3447 осуществлялось по геодезической съемке, по наружным стенам без изменения основных характеристик.

331.

332. ОКС 59:32:0020001:3448 расположен на земельном участке 59:32:0020001:3215. Для верного определения границ, проанализирована документация, подтверждающая фактическое (уточненное) положение границ, а именно планово-картографический материал масштаба 1:2000, материалы инвентаризации (технический паспорт инв.№ 5665), геодезическая съемка. ОКС - жилой дом. Уточнение описания местоположения здания 59:32:0020001:3448 осуществлялось по геодезической съемке, по наружным стенам без изменения основных характеристик.

333.

334. ОКС 59:32:0020001:3449 расположен на земельном участке 59:32:0020001:3137. Для верного определения границ, проанализирована документация, подтверждающая фактическое (уточненное) положение границ, а именно планово-картографический материал масштаба 1:2000, материалы инвентаризации (технический паспорт инв.№ 5666), геодезическая съемка. ОКС - жилой дом. Уточнение описания местоположения здания 59:32:0020001:3449 осуществлялось по геодезической съемке, по наружным стенам без изменения основных характеристик.

335.

336. ОКС 59:32:0020001:3450 расположен на земельном участке 59:32:0020001:4233. Для верного определения границ, проанализирована документация, подтверждающая фактическое (уточненное) положение границ, а именно планово-картографический материал масштаба 1:2000, материалы инвентаризации (технический паспорт инв.№ 5667), геодезическая съемка. ОКС - жилой дом. Уточнение описания местоположения здания 59:32:0020001:3450 осуществлялось по геодезической съемке, по наружным стенам без изменения основных характеристик.

337.

338. ОКС 59:32:0020001:3451 расположен на земельном участке 59:32:0020001:3821. Для верного определения границ, проанализирована документация, подтверждающая фактическое (уточненное) положение границ, а именно планово-картографический материал масштаба 1:2000, материалы инвентаризации (технический паспорт инв.№ 5668), геодезическая съемка. ОКС - жилой дом. Уточнение описания местоположения здания 59:32:0020001:3451 осуществлялось по геодезической съемке, по наружным стенам без изменения основных характеристик.

339.

340. ОКС 59:32:0020001:3452 расположен на земельном участке 59:32:0020001:3179. Для верного определения границ, проанализирована документация, подтверждающая фактическое (уточненное) положение границ, а именно планово-картографический материал масштаба 1:2000, материалы инвентаризации (технический паспорт инв.№ 5669), геодезическая съемка. ОКС - жилой дом. Уточнение описания местоположения здания 59:32:0020001:3452 осуществлялось по геодезической съемке, по наружным стенам без изменения основных характеристик.

341.

342. ОКС 59:32:0020001:3453 расположен на земельном участке 59:32:0020001:3216. Для верного определения границ, проанализирована документация, подтверждающая фактическое (уточненное) положение границ, а именно планово-картографический материал масштаба 1:2000, материалы инвентаризации (технический паспорт инв.№ 5670), геодезическая съемка. ОКС - жилой дом. Уточнение описания местоположения здания 59:32:0020001:3453 осуществлялось по геодезической съемке, по наружным стенам без изменения основных характеристик.

343.

344. ОКС 59:32:0020001:3454 расположен на земельном участке 59:32:0020001:3217. Для верного определения границ, проанализирована документация, подтверждающая фактическое (уточненное) положение границ, а именно планово-картографический материал масштаба 1:2000, материалы инвентаризации (технический паспорт инв.№ 5671), геодезическая съемка. ОКС - жилой дом. Уточнение описания местоположения здания 59:32:0020001:3454 осуществлялось по геодезической съемке, по наружным стенам без изменения основных характеристик.

345.

346. ОКС 59:32:0020001:3455 расположен на земельном участке 59:32:0020001:3218. Для верного определения границ, проанализирована документация, подтверждающая фактическое (уточненное) положение границ, а именно планово-картографический материал масштаба 1:2000, материалы инвентаризации (технический паспорт инв.№ 5672), геодезическая съемка. ОКС - жилой дом. Уточнение описания местоположения здания 59:32:0020001:3455 осуществлялось по геодезической съемке, по наружным стенам без

изменения основных характеристик.

347.

348. ОКС 59:32:0020001:3456 расположен на земельном участке 59:32:0020001:3916. Для верного определения границ, проанализирована документация, подтверждающая фактическое (уточненное) положение границ, а именно планово-картографический материал масштаба 1:2000, материалы инвентаризации (технический паспорт инв.№ 5673), геодезическая съемка. ОКС - жилой дом. Уточнение описания местоположения здания 59:32:0020001:3456 осуществлялось по геодезической съемке, по наружным стенам без изменения основных характеристик.

349.

350. ОКС 59:32:0020001:3457 расположен на земельном участке 59:32:0020001:3219. Для верного определения границ, проанализирована документация, подтверждающая фактическое (уточненное) положение границ, а именно планово-картографический материал масштаба 1:2000, материалы инвентаризации (технический паспорт инв.№ 5674), геодезическая съемка. ОКС - жилой дом. Уточнение описания местоположения здания 59:32:0020001:3457 осуществлялось по геодезической съемке, по наружным стенам без изменения основных характеристик.

351.

352. ОКС 59:32:0020001:3458 расположен на земельном участке 59:32:0020001:2147. Для верного определения границ, проанализирована документация, подтверждающая фактическое (уточненное) положение границ, а именно планово-картографический материал масштаба 1:2000, материалы инвентаризации (технический паспорт инв.№ 5675), геодезическая съемка. ОКС - жилой дом (лит.А). Уточнение описания местоположения здания 59:32:0020001:3458 осуществлялось по геодезической съемке, по наружным стенам без изменения основных характеристик.

353.

354. ОКС 59:32:0020001:3460 расположен на земельном участке 59:32:0020001:3112. Для верного определения границ, проанализирована документация, подтверждающая фактическое (уточненное) положение границ, а именно планово-картографический материал масштаба 1:2000, материалы инвентаризации (технический паспорт инв.№ 5677), геодезическая съемка. ОКС - жилой дом. Уточнение описания местоположения здания 59:32:0020001:3460 осуществлялось по геодезической съемке, по наружным стенам без изменения основных характеристик.

355.

356. ОКС 59:32:0020001:3461 расположен на земельном участке 59:32:0020001:3085. Для верного определения границ, проанализирована документация, подтверждающая фактическое (уточненное) положение границ, а именно планово-картографический материал масштаба 1:2000, материалы инвентаризации (технический паспорт инв.№ 5678), геодезическая съемка. ОКС - жилой дом. Уточнение описания местоположения здания 59:32:0020001:3461 осуществлялось по геодезической съемке, по наружным стенам без изменения основных характеристик.

357.

358. ОКС 59:32:0020001:3462 расположен на земельном участке 59:32:0020001:3979, 59:32:0020001:4158. Для верного определения границ, проанализирована документация, подтверждающая фактическое (уточненное) положение границ, а именно планово-картографический материал масштаба 1:2000, материалы инвентаризации (технический паспорт инв.№ 359), геодезическая съемка. ОКС - жилой дом. Уточнение описания

местоположения здания 59:32:0020001:3462 осуществлялось по геодезической съемке, по наружным стенам без изменения основных характеристик.

359.

360. ОКС 59:32:0020001:3463 расположен на земельном участке 59:32:0020001:161. Для верного определения границ, проанализирована документация, подтверждающая фактическое (уточненное) положение границ, а именно планово-картографический материал масштаба 1:2000, материалы инвентаризации (технический паспорт инв.№ 5680), геодезическая съемка. ОКС - жилой дом. Уточнение описания местоположения здания 59:32:0020001:3463 осуществлялось по геодезической съемке, по наружным стенам без изменения основных характеристик.

361.

362. ОКС 59:32:0020001:3464 расположен на земельном участке 59:32:0020001:4225. Для верного определения границ, проанализирована документация, подтверждающая фактическое (уточненное) положение границ, а именно планово-картографический материал масштаба 1:2000, материалы инвентаризации (технический паспорт инв.№ 5681), геодезическая съемка. ОКС - жилой дом. Уточнение описания местоположения здания 59:32:0020001:3464 осуществлялось по геодезической съемке, по наружным стенам без изменения основных характеристик.

363.

364. ОКС 59:32:0020001:3465 расположен на земельном участке 59:32:0020001:4197. Для верного определения границ, проанализирована документация, подтверждающая фактическое (уточненное) положение границ, а именно планово-картографический материал масштаба 1:2000, материалы инвентаризации (технический паспорт инв.№ 5682), геодезическая съемка. ОКС - жилой дом. Уточнение описания местоположения здания 59:32:0020001:3465 осуществлялось по геодезической съемке, по наружным стенам без изменения основных характеристик.

365.

366. ОКС 59:32:0020001:3467 расположен на земельном участке 59:32:0020001:163. Для верного определения границ, проанализирована документация, подтверждающая фактическое (уточненное) положение границ, а именно планово-картографический материал масштаба 1:2000, материалы инвентаризации (технический паспорт инв.№ 5684), геодезическая съемка. ОКС - жилой дом. Уточнение описания местоположения здания 59:32:0020001:3467 осуществлялось по геодезической съемке, по наружным стенам без изменения основных характеристик.

367.

368. ОКС 59:32:0020001:3468 расположен на земельном участке 59:32:0020001:3163. Для верного определения границ, проанализирована документация, подтверждающая фактическое (уточненное) положение границ, а именно планово-картографический материал масштаба 1:2000, материалы инвентаризации (технический паспорт инв.№ 5685), геодезическая съемка. ОКС - жилой дом. Уточнение описания местоположения здания 59:32:0020001:3468 осуществлялось по геодезической съемке, по наружным стенам без изменения основных характеристик.

369.

370. ОКС 59:32:0020001:3472 расположен на земельном участке 59:32:0020001:3158. Для верного определения границ, проанализирована документация, подтверждающая фактическое (уточненное) положение границ, а именно планово-картографический материал масштаба 1:2000, материалы инвентаризации (технический паспорт инв.№ 5688, 5689),

геодезическая съемка. ОКС - жилой дом. Уточнение описания местоположения здания 59:32:0020001:3472 осуществлялось по геодезической съемке, по наружным стенам без изменения основных характеристик.

371.

372. ОКС 59:32:0020001:3473 расположен на земельном участке 59:32:0020001:4185. Для верного определения границ, проанализирована документация, подтверждающая фактическое (уточненное) положение границ, а именно планово-картографический материал масштаба 1:2000, материалы инвентаризации (технический паспорт инв.№ 5690), геодезическая съемка. ОКС - жилой дом. Уточнение описания местоположения здания 59:32:0020001:3473 осуществлялось по геодезической съемке, по наружным стенам без изменения основных характеристик.

373.

374. ОКС 59:32:0020001:3474 расположен на земельном участке 59:32:0020001:2204. Для верного определения границ, проанализирована документация, подтверждающая фактическое (уточненное) положение границ, а именно планово-картографический материал масштаба 1:2000, материалы инвентаризации (технический паспорт инв.№ 5691), геодезическая съемка. ОКС - жилой дом. Уточнение описания местоположения здания 59:32:0020001:3474 осуществлялось по геодезической съемке, по наружным стенам без изменения основных характеристик.

375.

376. ОКС 59:32:0020001:3475 расположен на земельном участке 59:32:0020001:3958. Для верного определения границ, проанализирована документация, подтверждающая фактическое (уточненное) положение границ, а именно планово-картографический материал масштаба 1:2000, материалы инвентаризации (технический паспорт инв.№ 5692), геодезическая съемка. ОКС - жилой дом. Уточнение описания местоположения здания 59:32:0020001:3475 осуществлялось по геодезической съемке, по наружным стенам без изменения основных характеристик.

377.

378. ОКС 59:32:0020001:3477 расположен на земельном участке 59:32:0020001:321. Для верного определения границ, проанализирована документация, подтверждающая фактическое (уточненное) положение границ, а именно планово-картографический материал масштаба 1:2000, материалы инвентаризации (технический паспорт инв.№ 5692), геодезическая съемка. ОКС - жилой дом. Уточнение описания местоположения здания 59:32:0020001:3477 осуществлялось по геодезической съемке, по наружным стенам без изменения основных характеристик.

379.

380. ОКС 59:32:0020001:3479 расположен на земельном участке 59:32:0020001:3142. Для верного определения границ, проанализирована документация, подтверждающая фактическое (уточненное) положение границ, а именно планово-картографический материал масштаба 1:2000, материалы инвентаризации (технический паспорт инв.№ 5696), геодезическая съемка. ОКС - жилой дом. Уточнение описания местоположения здания 59:32:0020001:3479 осуществлялось по геодезической съемке, по наружным стенам без изменения основных характеристик.

381.

382. ОКС 59:32:0020001:3480 расположен на земельном участке 59:32:0020001:2181. Для верного определения границ, проанализирована документация, подтверждающая фактическое (уточненное) положение границ, а именно планово-картографический материал

масштаба 1:2000, материалы инвентаризации (технический паспорт инв.№ 5697), геодезическая съемка. ОКС - жилой дом. Уточнение описания местоположения здания 59:32:0020001:3480 осуществлялось по геодезической съемке, по наружным стенам без изменения основных характеристик.

383.

384. ОКС 59:32:0020001:3483 расположен на земельном участке 59:32:0020001:21. Для верного определения границ, проанализирована документация, подтверждающая фактическое (уточненное) положение границ, а именно планово-картографический материал масштаба 1:2000, материалы инвентаризации (технический паспорт инв.№ 5699), геодезическая съемка. ОКС - жилой дом. При натурном обследовании земельного участка ОКС не идентифицирован, снесен. Уточнение описания местоположения здания 59:32:0020001:3483 не осуществлялось.

385.

386. ОКС 59:32:0020001:3484 расположен на земельном участке 59:32:0020001:3099. Для верного определения границ, проанализирована документация, подтверждающая фактическое (уточненное) положение границ, а именно планово-картографический материал масштаба 1:2000, материалы инвентаризации (технический паспорт инв.№ 5700), геодезическая съемка. ОКС - жилой дом. Уточнение описания местоположения здания 59:32:0020001:3484 осуществлялось по геодезической съемке, по наружным стенам без изменения основных характеристик.

387.

388. ОКС 59:32:0020001:3485 расположен на земельном участке 59:32:0020001:2175. Для верного определения границ, проанализирована документация, подтверждающая фактическое (уточненное) положение границ, а именно планово-картографический материал масштаба 1:2000, материалы инвентаризации (технический паспорт инв.№ 5701), геодезическая съемка. ОКС - жилой дом. Уточнение описания местоположения здания 59:32:0020001:3485 осуществлялось по геодезической съемке, по наружным стенам без изменения основных характеристик.

389.

390. ОКС 59:32:0020001:3486 расположен на земельном участке 59:32:0020001:2170. Для верного определения границ, проанализирована документация, подтверждающая фактическое (уточненное) положение границ, а именно планово-картографический материал масштаба 1:2000, материалы инвентаризации (технический паспорт инв.№ 5702), геодезическая съемка. ОКС - жилой дом. Уточнение описания местоположения здания 59:32:0020001:3486 осуществлялось по геодезической съемке, по наружным стенам без изменения основных характеристик.

391.

392. ОКС 59:32:0020001:3487 расположен на земельном участке 59:32:0020001:2341. Для верного определения границ, проанализирована документация, подтверждающая фактическое (уточненное) положение границ, а именно планово-картографический материал масштаба 1:2000, материалы инвентаризации (технический паспорт инв.№ 5704), геодезическая съемка. ОКС - жилой дом. Уточнение описания местоположения здания 59:32:0020001:3487 осуществлялось по геодезической съемке, по наружным стенам без изменения основных характеристик.

393.

394. ОКС 59:32:0020001:3488 расположен на земельном участке 59:32:0020001:2169. Для верного определения границ, проанализирована документация, подтверждающая

фактическое (уточненное) положение границ, а именно планово-картографический материал масштаба 1:2000, материалы инвентаризации (технический паспорт инв.№ 5705), геодезическая съемка. ОКС - жилой дом. Уточнение описания местоположения здания 59:32:0020001:3488 осуществлялось по геодезической съемке, по наружным стенам без изменения основных характеристик.

395.

396. ОКС 59:32:0020001:3489 расположен на земельном участке 59:32:0020001:2209. Для верного определения границ, проанализирована документация, подтверждающая фактическое (уточненное) положение границ, а именно планово-картографический материал масштаба 1:2000, материалы инвентаризации (технический паспорт инв.№ 5706), геодезическая съемка. ОКС - жилой дом. Уточнение описания местоположения здания 59:32:0020001:3489 осуществлялось по геодезической съемке, по наружным стенам без изменения основных характеристик.

397.

398. ОКС 59:32:0020001:3490 расположен на земельном участке 59:32:0020001:3145. Для верного определения границ, проанализирована документация, подтверждающая фактическое (уточненное) положение границ, а именно планово-картографический материал масштаба 1:2000, материалы инвентаризации (технический паспорт инв.№ 5707), геодезическая съемка. ОКС - жилой дом. Уточнение описания местоположения здания 59:32:0020001:3490 осуществлялось по геодезической съемке, по наружным стенам без изменения основных характеристик.

399.

400. ОКС 59:32:0020001:3492 расположен на земельном участке 59:32:0020001:8. Для верного определения границ, проанализирована документация, подтверждающая фактическое (уточненное) положение границ, а именно планово-картографический материал масштаба 1:2000, материалы инвентаризации (технический паспорт инв.№ 5709), геодезическая съемка. ОКС - жилой дом. Уточнение описания местоположения здания 59:32:0020001:3492 осуществлялось по геодезической съемке, по наружным стенам без изменения основных характеристик.

401.

402. ОКС 59:32:0020001:3493 расположен на земельном участке 59:32:0020001:3204. Для верного определения границ, проанализирована документация, подтверждающая фактическое (уточненное) положение границ, а именно планово-картографический материал масштаба 1:2000, материалы инвентаризации (технический паспорт инв.№ 5710), геодезическая съемка. ОКС - жилой дом. Уточнение описания местоположения здания 59:32:0020001:3493 осуществлялось по геодезической съемке, по наружным стенам без изменения основных характеристик.

403.

404. ОКС 59:32:0020001:3494 расположен на земельном участке 59:32:0020001:2177. Для верного определения границ, проанализирована документация, подтверждающая фактическое (уточненное) положение границ, а именно планово-картографический материал масштаба 1:2000, материалы инвентаризации (технический паспорт инв.№ 5711), геодезическая съемка. ОКС - жилой дом. Уточнение описания местоположения здания 59:32:0020001:3494 осуществлялось по геодезической съемке, по наружным стенам без изменения основных характеристик.

405.

406. ОКС 59:32:0020001:3495 расположен на земельном участке 59:32:0020001:2179. Для

верного определения границ, проанализирована документация, подтверждающая фактическое (уточненное) положение границ, а именно планово-картографический материал масштаба 1:2000, материалы инвентаризации (технический паспорт инв.№ 5712), геодезическая съемка. ОКС - жилой дом. Уточнение описания местоположения здания 59:32:0020001:3495 осуществлялось по геодезической съемке, по наружным стенам без изменения основных характеристик.

407.

408. ОКС 59:32:0020001:3497 расположен на земельном участке 59:32:0020001:2174. Для верного определения границ, проанализирована документация, подтверждающая фактическое (уточненное) положение границ, а именно планово-картографический материал масштаба 1:2000, материалы инвентаризации (технический паспорт инв.№ 5713), геодезическая съемка. ОКС - жилой дом. Уточнение описания местоположения здания 59:32:0020001:3497 осуществлялось по геодезической съемке, по наружным стенам без изменения основных характеристик.

409.

410. ОКС 59:32:0020001:3498 расположен на земельном участке 59:32:0020001:3144. Для верного определения границ, проанализирована документация, подтверждающая фактическое (уточненное) положение границ, а именно планово-картографический материал масштаба 1:2000, материалы инвентаризации (технический паспорт инв.№ 5714), геодезическая съемка. ОКС - жилой дом. Уточнение описания местоположения здания 59:32:0020001:3498 осуществлялось по геодезической съемке, по наружным стенам без изменения основных характеристик.

411.

412. ОКС 59:32:0020001:3501 расположен на земельном участке 59:32:0020001:2168. Для верного определения границ, проанализирована документация, подтверждающая фактическое (уточненное) положение границ, а именно планово-картографический материал масштаба 1:2000, материалы инвентаризации (технический паспорт инв.№5717), геодезическая съемка. ОКС - жилой дом. Уточнение описания местоположения здания 59:32:0020001:3501 осуществлялось по геодезической съемке, по наружным стенам без изменения основных характеристик.

413.

414. ОКС 59:32:0020001:3502 расположен на земельном участке 59:32:0020001:2202. Для верного определения границ, проанализирована документация, подтверждающая фактическое (уточненное) положение границ, а именно планово-картографический материал масштаба 1:2000, материалы инвентаризации (технический паспорт инв.№5718), геодезическая съемка. ОКС - жилой дом. Уточнение описания местоположения здания 59:32:0020001:3502 осуществлялось по геодезической съемке, по наружным стенам без изменения основных характеристик.

415.

416. ОКС 59:32:0020001:3503 расположен на земельном участке 59:32:0020001:2180. Для верного определения границ, проанализирована документация, подтверждающая фактическое (уточненное) положение границ, а именно планово-картографический материал масштаба 1:2000, материалы инвентаризации (технический паспорт инв.№ 5719), геодезическая съемка. ОКС - жилой дом. Уточнение описания местоположения здания 59:32:0020001:3503 осуществлялось по геодезической съемке, по наружным стенам без изменения основных характеристик.

417.

418. ОКС 59:32:0020001:3505 расположен на земельном участке 59:32:0020001:3. Для верного определения границ, проанализирована документация, подтверждающая фактическое (уточненное) положение границ, а именно планово-картографический материал масштаба 1:2000, материалы инвентаризации (технический паспорт инв.№5367), геодезическая съемка. ОКС - жилой дом. Уточнение описания местоположения здания 59:32:0020001:3505 осуществлялось по геодезической съемке, по наружным стенам без изменения основных характеристик.

419.

420. ОКС 59:32:0020001:3506 расположен на земельном участке 59:32:0020001:43. Для верного определения границ, проанализирована документация, подтверждающая фактическое (уточненное) положение границ, а именно планово-картографический материал масштаба 1:2000, материалы инвентаризации (технический паспорт инв.№5721), геодезическая съемка. ОКС - жилой дом. Уточнение описания местоположения здания 59:32:0020001:3506 осуществлялось по геодезической съемке, по наружным стенам без изменения основных характеристик.

421.

422. ОКС 59:32:0020001:3507 расположен на земельном участке 59:32:0020001:3919. Для верного определения границ, проанализирована документация, подтверждающая фактическое (уточненное) положение границ, а именно планово-картографический материал масштаба 1:2000, материалы инвентаризации (технический паспорт инв.№5724), геодезическая съемка. ОКС - жилой дом. Уточнение описания местоположения здания 59:32:0020001:3507 осуществлялось по геодезической съемке, по наружным стенам без изменения основных характеристик.

423.

424. ОКС 59:32:0020001:3509 расположен на земельном участке 59:32:0020001:205. Для верного определения границ, проанализирована документация, подтверждающая фактическое (уточненное) положение границ, а именно планово-картографический материал масштаба 1:2000, материалы инвентаризации (технический паспорт инв.№5726), геодезическая съемка. ОКС - жилой дом. Уточнение описания местоположения здания 59:32:0020001:3509 осуществлялось по геодезической съемке, по наружным стенам без изменения основных характеристик.

425.

426. ОКС 59:32:0020001:3510 расположен на земельном участке 59:32:0020001:3074. Для верного определения границ, проанализирована документация, подтверждающая фактическое (уточненное) положение границ, а именно планово-картографический материал масштаба 1:2000, материалы инвентаризации (технический паспорт инв.№5727), геодезическая съемка. ОКС - здание магазина. Уточнение описания местоположения здания 59:32:0020001:3510 осуществлялось по геодезической съемке, по наружным стенам без изменения основных характеристик.

427.

428. ОКС 59:32:0020001:3511 расположен на земельном участке 59:32:0020001:606. Для верного определения границ, проанализирована документация, подтверждающая фактическое (уточненное) положение границ, а именно планово-картографический материал масштаба 1:2000, материалы инвентаризации (технический паспорт инв.№5728), геодезическая съемка. ОКС - здание школы. Уточнение описания местоположения здания 59:32:0020001:3511 осуществлялось по геодезической съемке, по наружным стенам без изменения основных характеристик.

429.

430. ОКС 59:32:0020001:3514 расположен на земельном участке 59:32:0020001:46. Для верного определения границ, проанализирована документация, подтверждающая фактическое (уточненное) положение границ, а именно планово-картографический материал масштаба 1:2000, материалы инвентаризации (технический паспорт инв.№872), геодезическая съемка. ОКС - жилой дом. Уточнение описания местоположения здания 59:32:0020001:3514 осуществлялось по геодезической съемке, по наружным стенам без изменения основных характеристик.

431.

432. ОКС 59:32:0020001:3515 расположен на земельном участке 59:32:0020001:45. Для верного определения границ, проанализирована документация, подтверждающая фактическое (уточненное) положение границ, а именно планово-картографический материал масштаба 1:2000, материалы инвентаризации (технический паспорт инв.№873), геодезическая съемка. ОКС - жилой дом. Уточнение описания местоположения здания 59:32:0020001:3515 осуществлялось по геодезической съемке, по наружным стенам без изменения основных характеристик.

433.

434. ОКС 59:32:0020001:3516 расположен на земельном участке 59:32:0020001:3261. Для верного определения границ, проанализирована документация, подтверждающая фактическое (уточненное) положение границ, а именно планово-картографический материал масштаба 1:2000, материалы инвентаризации (технический паспорт инв.№ 934), геодезическая съемка. ОКС - жилой дом. Уточнение описания местоположения здания 59:32:0020001:3516 осуществлялось по геодезической съемке, по наружным стенам без изменения основных характеристик.

435.

436. ОКС 59:32:0020001:3517 расположен на земельном участке 59:32:0020001:2227. Для верного определения границ, проанализирована документация, подтверждающая фактическое (уточненное) положение границ, а именно планово-картографический материал масштаба 1:2000, материалы инвентаризации (технический паспорт инв.№ 5597), геодезическая съемка. ОКС - жилой дом. Уточнение описания местоположения здания 59:32:0020001:3517 осуществлялось по геодезической съемке, по наружным стенам без изменения основных характеристик.

437.

438. ОКС 59:32:0020001:3519 расположен на земельном участке 59:32:0020001:3751 (59:32:0020001:2335), :ЗУ238, :ЗУ244, :ЗУ245. Для верного определения границ, проанализирована документация, подтверждающая фактическое (уточненное) положение границ, а именно планово-картографический материал масштаба 1:2000, материалы инвентаризации (технический паспорт инв.№ 15844), геодезическая съемка. ОКС - жилой дом. Уточнение описания местоположения здания 59:32:0020001:3519 осуществлялось по геодезической съемке, по наружным стенам без изменения основных характеристик.

439.

440. ОКС 59:32:0020001:3532 расположен на земельном участке 59:32:0020001:11. Для верного определения границ, проанализирована документация, подтверждающая фактическое (уточненное) положение границ, а именно планово-картографический материал масштаба 1:2000, материалы инвентаризации (технический паспорт инв.№ 15903), геодезическая съемка. ОКС - Нежилое здание (строение) (Общежитие). Уточнение описания местоположения здания 59:32:0020001:3532 осуществлялось по геодезической съемке, по

наружным стенам без изменения основных характеристик.

441.

442. ОКС 59:32:0020001:3537 расположен на земельном участке 59:32:0020001:11. Для верного определения границ, проанализирована документация, подтверждающая фактическое (уточненное) положение границ, а именно планово-картографический материал масштаба 1:2000, материалы инвентаризации (технический паспорт инв.№ 15903), геодезическая съемка. ОКС - Нежилое здание (строение) (Овощехранилище). Уточнение описания местоположения здания 59:32:0020001:3537 осуществлялось по геодезической съемке, по наружным стенам без изменения основных характеристик.

443.

444. ОКС 59:32:0020001:3539 расположен на земельном участке 59:32:0020001:1. Для верного определения границ, проанализирована документация, подтверждающая фактическое (уточненное) положение границ, а именно планово-картографический материал масштаба 1:2000, материалы инвентаризации (технический паспорт инв.№16059), геодезическая съемка. ОКС - жилой дом. Уточнение описания местоположения здания 59:32:0020001:3539 осуществлялось по геодезической съемке, по наружным стенам без изменения основных характеристик.

445.

446. ОКС 59:32:0020001:3540 расположен на земельном участке 59:32:0020001:102. Для верного определения границ, проанализирована документация, подтверждающая фактическое (уточненное) положение границ, а именно планово-картографический материал масштаба 1:2000, материалы инвентаризации (технический паспорт инв.№ 16064), геодезическая съемка. ОКС - жилой дом. Уточнение описания местоположения здания 59:32:0020001:3540 осуществлялось по геодезической съемке, по наружным стенам без изменения основных характеристик.

447.

448. ОКС 59:32:0020001:3541 расположен на земельном участке :ЗУ294, :ЗУ295. Для верного определения границ, проанализирована документация, подтверждающая фактическое (уточненное) положение границ, а именно планово-картографический материал масштаба 1:2000, материалы инвентаризации (технический паспорт инв.№ 16135), геодезическая съемка. ОКС - жилой дом. Уточнение описания местоположения здания 59:32:0020001:3541 осуществлялось по геодезической съемке, по наружным стенам без изменения основных характеристик.

449.

450. ОКС 59:32:0020001:3542 расположен на земельном участке 59:32:0020001:2223, 59:32:0020001:4262, :ЗУ253, :ЗУ256. Для верного определения границ, проанализирована документация, подтверждающая фактическое (уточненное) положение границ, а именно планово-картографический материал масштаба 1:2000, материалы инвентаризации (технический паспорт инв.№ 16270), геодезическая съемка. ОКС - жилой дом. Уточнение описания местоположения здания 59:32:0020001:3542 осуществлялось по геодезической съемке, по наружным стенам без изменения основных характеристик.

451.

452. ОКС 59:32:0020001:3543 расположен на земельном участке 59:32:0020001:609. Для верного определения границ, проанализирована документация, подтверждающая фактическое (уточненное) положение границ, а именно планово-картографический материал масштаба 1:2000, материалы инвентаризации (технический паспорт инв.№ 1875), геодезическая съемка. ОКС - магазин. Уточнение описания местоположения здания

59:32:0020001:3543 осуществлялось по геодезической съемке, по наружным стенам без изменения основных характеристик.

453.

454. ОКС 59:32:0020001:3546 расположен на земельном участке 59:32:0020001:333. Для верного определения границ, проанализирована документация, подтверждающая фактическое (уточненное) положение границ, а именно планово-картографический материал масштаба 1:2000, материалы инвентаризации (технический паспорт инв.№ 18709), геодезическая съемка. ОКС - жилой дом. Уточнение описания местоположения здания 59:32:0020001:3546 осуществлялось по геодезической съемке, по наружным стенам без изменения основных характеристик.

455.

456. ОКС 59:32:0020001:3549 расположен на земельном участке 59:32:0020001:2150. Для верного определения границ, проанализирована документация, подтверждающая фактическое (уточненное) положение границ, а именно планово-картографический материал масштаба 1:2000, материалы инвентаризации (технический паспорт инв.№ 20792), геодезическая съемка. ОКС - жилой дом. При натурном обследовании земельного участка ОКС не идентифицирован, снесен. Уточнение описания местоположения здания 59:32:0020001:3549 не осуществлялось.

457.

458. ОКС 59:32:0020001:3550 расположен на земельном участке 59:32:0020001:2351, 59:32:0020001:3213. Для верного определения границ, проанализирована документация, подтверждающая фактическое (уточненное) положение границ, а именно планово-картографический материал масштаба 1:2000, материалы инвентаризации (технический паспорт инв.№ 21635), геодезическая съемка. ОКС - жилой дом. Уточнение описания местоположения здания 59:32:0020001:3550 осуществлялось по геодезической съемке, по наружным стенам без изменения основных характеристик.

459.

460. ОКС 59:32:0020001:3551 расположен на земельном участке 59:32:0020001:3191, 59:32:0020001:3192, :ЗУ304. Для верного определения границ, проанализирована документация, подтверждающая фактическое (уточненное) положение границ, а именно планово-картографический материал масштаба 1:2000, материалы инвентаризации (технический паспорт инв.№ 21674), геодезическая съемка. ОКС - жилой дом. Уточнение описания местоположения здания 59:32:0020001:3551 осуществлялось по геодезической съемке, по наружным стенам без изменения основных характеристик.

461.

462. ОКС 59:32:0020001:3552 расположен на земельном участке 59:32:0020001:3207, 59:32:0020001:3209, 59:32:0020001:3800. Для верного определения границ, проанализирована документация, подтверждающая фактическое (уточненное) положение границ, а именно планово-картографический материал масштаба 1:2000, материалы инвентаризации (технический паспорт инв.№ 21675), геодезическая съемка. ОКС - жилой дом. Уточнение описания местоположения здания 59:32:0020001:3552 осуществлялось по геодезической съемке, по наружным стенам без изменения основных характеристик.

463.

464. ОКС 59:32:0020001:3553 расположен на земельном участке 59:32:0020001:4153, 59:32:0020001:3197. Для верного определения границ, проанализирована документация, подтверждающая фактическое (уточненное) положение границ, а именно планово-картографический материал масштаба 1:2000, материалы инвентаризации (технический

паспорт инв.№ 21676), геодезическая съемка. ОКС - жилой дом. Уточнение описания местоположения здания 59:32:0020001:3553 осуществлялось по геодезической съемке, по наружным стенам без изменения основных характеристик.

465.

466. ОКС 59:32:0020001:3554 расположен на земельном участке 59:32:0020001:3236, 59:32:0020001:3212. Для верного определения границ, проанализирована документация, подтверждающая фактическое (уточненное) положение границ, а именно планово-картографический материал масштаба 1:2000, материалы инвентаризации (технический паспорт инв.№ 21677), геодезическая съемка. ОКС - жилой дом. Уточнение описания местоположения здания 59:32:0020001:3554 осуществлялось по геодезической съемке, по наружным стенам без изменения основных характеристик.

467.

468. ОКС 59:32:0020001:3555 расположен на земельном участке 59:32:0020001:3999. Для верного определения границ, проанализирована документация, подтверждающая фактическое (уточненное) положение границ, а именно планово-картографический материал масштаба 1:2000, материалы инвентаризации (технический паспорт инв.№ 21678), геодезическая съемка. ОКС - жилой дом. Уточнение описания местоположения здания 59:32:0020001:3555 осуществлялось по геодезической съемке, по наружным стенам без изменения основных характеристик.

469.

470. ОКС 59:32:0020001:3610 расположен на земельном участке 59:32:0020001:4244. Для верного определения границ, проанализирована документация, подтверждающая фактическое (уточненное) положение границ, а именно планово-картографический материал масштаба 1:2000, материалы инвентаризации (технический паспорт инв.№ 5596), геодезическая съемка. ОКС - жилой дом, квартира 1. Уточнение описания местоположения здания 59:32:0020001:3610 осуществлялось по геодезической съемке, по наружным стенам без изменения основных характеристик.

471.

472. ОКС 59:32:0020001:3611 расположен на земельном участке 59:32:0020001:4245. Для верного определения границ, проанализирована документация, подтверждающая фактическое (уточненное) положение границ, а именно планово-картографический материал масштаба 1:2000, материалы инвентаризации (технический паспорт инв.№ 5596), геодезическая съемка. ОКС - жилой дом, квартира 2. Уточнение описания местоположения здания 59:32:0020001:3611 осуществлялось по геодезической съемке, по наружным стенам без изменения основных характеристик.

473.

474. ОКС 59:32:0020001:3612 расположен на земельном участке 59:32:0020001:4246. Для верного определения границ, проанализирована документация, подтверждающая фактическое (уточненное) положение границ, а именно планово-картографический материал масштаба 1:2000, материалы инвентаризации (технический паспорт инв.№ 5596), геодезическая съемка. ОКС - жилой дом, квартира 3. Уточнение описания местоположения здания 59:32:0020001:3612 осуществлялось по геодезической съемке, по наружным стенам без изменения основных характеристик.

475.

476. ОКС 59:32:0020001:3694 расположен на земельном участке 59:32:0020001:3088. Для верного определения границ, проанализирована документация, подтверждающая фактическое (уточненное) положение границ, а именно планово-картографический материал

масштаба 1:2000, материалы инвентаризации (технический паспорт инв.№ 26590), геодезическая съемка. ОКС - Жилой дом. Уточнение описания местоположения здания 59:32:0020001:3694 осуществлялось по геодезической съемке, по наружным стенам без изменения основных характеристик.

477.

478. ОКС 59:32:0020001:3695 расположен на земельном участке 59:32:0020001:3146. Для верного определения границ, проанализирована документация, подтверждающая фактическое (уточненное) положение границ, а именно планово-картографический материал масштаба 1:2000, материалы инвентаризации (технический паспорт инв.№ 817), геодезическая съемка. ОКС - Жилой дом. Уточнение описания местоположения здания 59:32:0020001:3695 осуществлялось по геодезической съемке, по наружным стенам без изменения основных характеристик.

479.

480. ОКС 59:32:0020001:3696 расположен на земельном участке 59:32:0020001:3263. Для верного определения границ, проанализирована документация, подтверждающая фактическое (уточненное) положение границ, а именно планово-картографический материал масштаба 1:2000, материалы инвентаризации (технический паспорт инв.№ 688), геодезическая съемка. ОКС - Жилой дом. Уточнение описания местоположения здания 59:32:0020001:3696 осуществлялось по геодезической съемке, по наружным стенам без изменения основных характеристик.

481.

482. ОКС 59:32:0020001:3697 расположен на земельном участке 59:32:0020001:2339; 59:32:0020001:3947, :ЗУ22. Для верного определения границ, проанализирована документация, подтверждающая фактическое (уточненное) положение границ, а именно планово-картографический материал масштаба 1:2000, материалы инвентаризации (технический паспорт инв.№71), геодезическая съемка. ОКС - Жилой дом. Уточнение описания местоположения здания 59:32:0020001:3697 осуществлялось по геодезической съемке, по наружным стенам без изменения основных характеристик.

483.

484. ОКС 59:32:0020001:3700 расположен на земельном участке 59:32:0020001:3961. Для верного определения границ, проанализирована документация, подтверждающая фактическое (уточненное) положение границ, а именно планово-картографический материал масштаба 1:2000, материалы инвентаризации (технический паспорт инв.№ 5562), геодезическая съемка. ОКС - жилой дом. Уточнение описания местоположения здания 59:32:0020001:3700 осуществлялось по геодезической съемке, по наружным стенам без изменения основных характеристик.

485.

486. ОКС 59:32:0020001:3701 расположен на земельном участке 59:32:0020001:3797, 59:32:0020001:3186, :ЗУ62. Для верного определения границ, проанализирована документация, подтверждающая фактическое (уточненное) положение границ, а именно планово-картографический материал масштаба 1:2000, материалы инвентаризации (технический паспорт инв.№ 5608), геодезическая съемка. ОКС - жилой дом. Уточнение описания местоположения здания 59:32:0020001:3701 осуществлялось по геодезической съемке, по наружным стенам без изменения основных характеристик.

487.

488. ОКС 59:32:0020001:3703 расположен на земельном участке 59:32:0020001:2171. Для верного определения границ, проанализирована документация, подтверждающая

фактическое (уточненное) положение границ, а именно планово-картографический материал масштаба 1:2000, материалы инвентаризации (технический паспорт инв.№ 5791), геодезическая съемка. ОКС - жилой дом. Уточнение описания местоположения здания 59:32:0020001:3703 осуществлялось по геодезической съемке, по наружным стенам без изменения основных характеристик.

489.

490. ОКС 59:32:0020001:3704 расположен на земельном участке 59:32:0020001:2136. Для верного определения границ, проанализирована документация, подтверждающая фактическое (уточненное) положение границ, а именно планово-картографический материал масштаба 1:2000, материалы инвентаризации (технический паспорт инв.№ 699), геодезическая съемка. ОКС - жилой дом. Уточнение описания местоположения здания 59:32:0020001:3704 осуществлялось по геодезической съемке, по наружным стенам без изменения основных характеристик.

491.

492. ОКС 59:32:0020001:3706 расположен на земельном участке 59:32:0020001:3110. Для верного определения границ, проанализирована документация, подтверждающая фактическое (уточненное) положение границ, а именно планово-картографический материал масштаба 1:2000, материалы инвентаризации (технический паспорт инв.№ 8742), геодезическая съемка. ОКС - жилой дом. Уточнение описания местоположения здания 59:32:0020001:3706 осуществлялось по геодезической съемке, по наружным стенам без изменения основных характеристик.

493.

494. ОКС 59:32:0020001:3710 расположен на земельном участке 59:32:0020001:3819, 59:32:0020001:3190. Для верного определения границ, проанализирована документация, подтверждающая фактическое (уточненное) положение границ, а именно планово-картографический материал масштаба 1:2000, материалы инвентаризации (технический паспорт инв.№ 5616), геодезическая съемка. ОКС - жилой дом. Уточнение описания местоположения здания 59:32:0020001:3710 осуществлялось по геодезической съемке, по наружным стенам без изменения основных характеристик.

495.

496. ОКС 59:32:0020001:3711 расположен на земельном участке 59:32:0020001:3187, 59:32:0020001:3182. Для верного определения границ, проанализирована документация, подтверждающая фактическое (уточненное) положение границ, а именно планово-картографический материал масштаба 1:2000, материалы инвентаризации (технический паспорт инв.№ 5618), геодезическая съемка. ОКС - жилой дом. Уточнение описания местоположения здания 59:32:0020001:3711 осуществлялось по геодезической съемке, по наружным стенам без изменения основных характеристик.

497.

498. ОКС 59:32:0020001:3713 расположен на земельном участке 59:32:0020001:3176. Для верного определения границ, проанализирована документация, подтверждающая фактическое (уточненное) положение границ, а именно планово-картографический материал масштаба 1:2000, материалы инвентаризации (технический паспорт инв.№ 4699), геодезическая съемка. ОКС - жилой дом. Уточнение описания местоположения здания 59:32:0020001:3713 осуществлялось по геодезической съемке, по наружным стенам без изменения основных характеристик.

499.

500. ОКС 59:32:0020001:3714 расположен на земельном участке 59:32:0020001:3269. Для

верного определения границ, проанализирована документация, подтверждающая фактическое (уточненное) положение границ, а именно планово-картографический материал масштаба 1:2000, материалы инвентаризации (технический паспорт инв.№ 1948), геодезическая съемка. ОКС - жилой дом. Уточнение описания местоположения здания 59:32:0020001:3714 осуществлялось по геодезической съемке, по наружным стенам без изменения основных характеристик.

501.

502. ОКС 59:32:0020001:3730 расположен на земельном участке 59:32:0020001:3277. Для верного определения границ, проанализирована документация, подтверждающая фактическое (уточненное) положение границ, а именно планово-картографический материал масштаба 1:2000, материалы инвентаризации (технический паспорт инв.№ 5557), геодезическая съемка. ОКС - жилой дом. Уточнение описания местоположения здания 59:32:0020001:3730 осуществлялось по геодезической съемке, по наружным стенам без изменения основных характеристик.

503.

504. ОКС 59:32:0020001:3732 расположен на земельном участке 59:32:0020001:2183. Для верного определения границ, проанализирована документация, подтверждающая фактическое (уточненное) положение границ, а именно планово-картографический материал масштаба 1:2000, материалы инвентаризации (технический паспорт инв.№ 5560), геодезическая съемка. ОКС - жилой дом. Уточнение описания местоположения здания 59:32:0020001:3732 осуществлялось по геодезической съемке, по наружным стенам без изменения основных характеристик.

505.

506. ОКС 59:32:0020001:3733 расположен на земельном участке 59:32:0020001:2188. Для верного определения границ, проанализирована документация, подтверждающая фактическое (уточненное) положение границ, а именно планово-картографический материал масштаба 1:2000, материалы инвентаризации (технический паспорт инв.№ 5573), геодезическая съемка. ОКС - жилой дом. При натурном обследовании земельного участка ОКС не идентифицирован, снесен. Уточнение описания местоположения здания 59:32:0020001:3733 не осуществлялось.

507.

508. ОКС 59:32:0020001:3734 расположен на земельном участке 59:32:0020001:2193. Для верного определения границ, проанализирована документация, подтверждающая фактическое (уточненное) положение границ, а именно планово-картографический материал масштаба 1:2000, материалы инвентаризации (технический паспорт инв.№ 700), геодезическая съемка. ОКС - жилой дом. Уточнение описания местоположения здания 59:32:0020001:3734 осуществлялось по геодезической съемке, по наружным стенам без изменения основных характеристик.

509.

510. ОКС 59:32:0020001:3738 расположен на земельном участке 59:32:0020001:3077. Для верного определения границ, проанализирована документация, подтверждающая фактическое (уточненное) положение границ, а именно планово-картографический материал масштаба 1:2000, материалы инвентаризации (технический паспорт инв.№251), геодезическая съемка. ОКС - здание церкви. Уточнение описания местоположения здания 59:32:0020001:3738 осуществлялось по геодезической съемке, по наружным стенам без изменения основных характеристик.

511.

512. ОКС 59:32:0020001:3740 расположен на земельном участке 59:32:0020001:2158. Для верного определения границ, проанализирована документация, подтверждающая фактическое (уточненное) положение границ, а именно планово-картографический материал масштаба 1:2000, материалы инвентаризации (технический паспорт инв.№ 7684), геодезическая съемка. ОКС - жилой дом. Уточнение описания местоположения здания 59:32:0020001:3740 осуществлялось по геодезической съемке, по наружным стенам без изменения основных характеристик.

513.

514. ОКС 59:32:0020001:3742 расположен на земельном участке 59:32:0020001:3262. Для верного определения границ, проанализирована документация, подтверждающая фактическое (уточненное) положение границ, а именно планово-картографический материал масштаба 1:2000, материалы инвентаризации (технический паспорт инв.№ 698), геодезическая съемка. ОКС - жилой дом. Уточнение описания местоположения здания 59:32:0020001:3742 осуществлялось по геодезической съемке, по наружным стенам без изменения основных характеристик.

515.

516. ОКС 59:32:0020001:3744 расположен на земельном участке 59:32:0020001:3791. Для верного определения границ, проанализирована документация, подтверждающая фактическое (уточненное) положение границ, а именно планово-картографический материал масштаба 1:2000, материалы инвентаризации (технический паспорт инв.№ 2498), геодезическая съемка. ОКС - часть здания фельдшерско-акушерского пункта. Уточнение описания местоположения здания 59:32:0020001:3744 осуществлялось по геодезической съемке, по наружным стенам без изменения основных характеристик.

517.

518. ОКС 59:32:0020001:3748 расположен на земельном участке 59:32:0020001:3097. Для верного определения границ, проанализирована документация, подтверждающая фактическое (уточненное) положение границ, а именно планово-картографический материал масштаба 1:2000, материалы инвентаризации (технический паспорт инв.№ 3650), геодезическая съемка. ОКС - жилой дом. Уточнение описания местоположения здания 59:32:0020001:3748 осуществлялось по геодезической съемке, по наружным стенам без изменения основных характеристик.

519.

520. Сооружение 59:32:0020001:3750 расположен на земельном участке 59:32:0020001:3076. Для верного определения границ, проанализирована документация, подтверждающая фактическое (уточненное) положение границ, а именно планово-картографический материал масштаба 1:2000, материалы инвентаризации (технический паспорт инв.№ 17435), геодезическая съемка. Сооружение - башня под антенны сотовой радиотелефонной связи №59-203. Уточнение описания местоположения здания 59:32:0020001:3750 осуществлялось по геодезической съемке, по наружным стенам без изменения основных характеристик.

521.

522. ОКС 59:32:0020001:3754 расположен на земельном участке 59:32:0020001:2348, 59:32:0020001:3793. Для верного определения границ, проанализирована документация, подтверждающая фактическое (уточненное) положение границ, а именно планово-картографический материал масштаба 1:2000, материалы инвентаризации (технический паспорт инв.№ 26608_19.3), геодезическая съемка. ОКС - жилой дом. Уточнение описания местоположения здания 59:32:0020001:3754 осуществлялось по геодезической съемке, по наружным стенам без изменения основных характеристик.

523.

524. ОКС 59:32:0020001:3755 расположен на земельном участке 59:32:0020001:3928, 59:32:0020001:4184. Для верного определения границ, проанализирована документация, подтверждающая фактическое (уточненное) положение границ, а именно планово-картографический материал масштаба 1:2000, материалы инвентаризации (технический паспорт инв.№ 26662_19.3), геодезическая съемка. ОКС - жилой дом. Уточнение описания местоположения здания 59:32:0020001:3755 осуществлялось по геодезической съемке, по наружным стенам без изменения основных характеристик.

525.

526. Сооружение 59:32:0020001:3766 расположен на земельном участке 59:32:0020001:3084. Для верного определения границ, проанализирована документация, подтверждающая фактическое (уточненное) положение границ, а именно планово-картографический материал масштаба 1:2000, материалы инвентаризации (технический паспорт инв.№ 23466), геодезическая съемка. Сооружение - Башня сотовой связи (72 м) "Билайн" БС №52358 "ПО-Байболовка". Уточнение описания местоположения здания 59:32:0020001:3766 осуществлялось по геодезической съемке, по наружным стенам без изменения основных характеристик.

527.

528. Сооружение 59:32:0020001:3770 расположен на земельном участке 59:32:0020001:2186. Для верного определения границ, проанализирована документация, подтверждающая фактическое (уточненное) положение границ, а именно планово-картографический материал масштаба 1:2000, материалы инвентаризации (технический паспорт отсутствует), геодезическая съемка. Сооружение - Хозяйственное строение или сооружение (строение или сооружение вспомогательного использования). Уточнение описания местоположения сооружения 59:32:0020001:3770 осуществлялось по геодезической съемке, по наружным стенам без изменения основных характеристик.

529.

530. ОКС 59:32:0020001:3785 расположен на земельном участке :ЗУ79. Для верного определения границ, проанализирована документация, подтверждающая фактическое (уточненное) положение границ, а именно планово-картографический материал масштаба 1:2000, материалы инвентаризации (технический паспорт отсутствует), геодезическая съемка. ОКС - Здание. Уточнение описания местоположения здания 59:32:0020001:3785 осуществлялось по геодезической съемке, по наружным стенам без изменения основных характеристик.

531.

532. ОКС 59:32:0020001:3787 расположен на земельных участках 59:32:0020001:13, 59:32:0020001:3913. Для верного определения границ, проанализирована документация, подтверждающая фактическое (уточненное) положение границ, а именно планово-картографический материал масштаба 1:2000, материалы инвентаризации (технический паспорт инв.№ 30887), геодезическая съемка. ОКС - жилой дом. Уточнение описания местоположения здания 59:32:0020001:3787 осуществлялось по геодезической съемке, по наружным стенам без изменения основных характеристик.

533.

534. ОКС 59:32:0020001:3794 расположен на земельном участке 59:32:0020001:10. Для верного определения границ, проанализирована документация, подтверждающая фактическое (уточненное) положение границ, а именно планово-картографический материал масштаба 1:2000, материалы инвентаризации (технический паспорт инв.№ 27946),

геодезическая съемка. ОКС - жилой дом. Уточнение описания местоположения здания 59:32:0020001:3794 осуществлялось по геодезической съемке, по наружным стенам без изменения основных характеристик.

535.

536. ОКС 59:32:0020001:3798 расположен на земельном участке 59:32:0020001:2143. Для верного определения границ, проанализирована документация, подтверждающая фактическое (уточненное) положение границ, а именно планово-картографический материал масштаба 1:2000, материалы инвентаризации (технический паспорт инв.№ 5661), геодезическая съемка. ОКС - жилой дом. Уточнение описания местоположения здания 59:32:0020001:3798 осуществлялось по геодезической съемке, по наружным стенам без изменения основных характеристик.

537.

538. ОКС 59:32:0020001:3814 расположен на земельном участке 59:32:0020001:3275. Для верного определения границ, проанализирована документация, подтверждающая фактическое (уточненное) положение границ, а именно планово-картографический материал масштаба 1:2000, материалы инвентаризации (технический паспорт инв.№1340), геодезическая съемка. ОКС - Жилой дом. Уточнение описания местоположения здания 59:32:0020001:3814 осуществлялось по геодезической съемке, по наружным стенам без изменения основных характеристик.

539.

540. ОКС 59:32:0020001:3815 расположен на земельном участке 59:32:0020001:4. Для верного определения границ, проанализирована документация, подтверждающая фактическое (уточненное) положение границ, а именно планово-картографический материал масштаба 1:2000, материалы инвентаризации (технический паспорт отсутствует), геодезическая съемка. ОКС - баня. Уточнение описания местоположения здания 59:32:0020001:3815 осуществлялось по геодезической съемке, по наружным стенам без изменения основных характеристик.

541.

542. ОКС 59:32:0020001:3828 расположен на земельном участке 59:32:0020001:3938. Для верного определения границ, проанализирована документация, подтверждающая фактическое (уточненное) положение границ, а именно планово-картографический материал масштаба 1:2000, материалы инвентаризации (технический паспорт инв.№5565), геодезическая съемка. ОКС - Жилой дом. Уточнение описания местоположения здания 59:32:0020001:3828 осуществлялось по геодезической съемке, по наружным стенам без изменения основных характеристик.

543.

544. ОКС 59:32:0020001:3830 расположен на земельном участке 59:32:0020001:3077. Для верного определения границ, проанализирована документация, подтверждающая фактическое (уточненное) положение границ, а именно планово-картографический материал масштаба 1:2000, материалы инвентаризации (технический паспорт инв.№ 18491), геодезическая съемка. ОКС - часовня. Уточнение описания местоположения здания 59:32:0020001:3830 осуществлялось по геодезической съемке, по наружным стенам без изменения основных характеристик.

545.

546. ОКС 59:32:0020001:3831 расположен на земельном участке 59:32:0020001:4000. Для верного определения границ, проанализирована документация, подтверждающая фактическое (уточненное) положение границ, а именно планово-картографический материал

масштаба 1:2000, материалы инвентаризации (технический паспорт инв.№ 17239), геодезическая съемка. ОКС - здание магазина. Уточнение описания местоположения здания 59:32:0020001:3831 осуществлялось по геодезической съемке, по наружным стенам без изменения основных характеристик.

547.

548. ОКС 59:32:0020001:3835 расположен на земельном участке 59:32:0020001:390. Для верного определения границ, проанализирована документация, подтверждающая фактическое (уточненное) положение границ, а именно планово-картографический материал масштаба 1:2000, материалы инвентаризации (технический паспорт инв.№ 1434), геодезическая съемка. ОКС - гараж с холодным складом. Уточнение описания местоположения здания 59:32:0020001:3835 осуществлялось по геодезической съемке, по наружным стенам без изменения основных характеристик.

549.

550. ОКС 59:32:0020001:3842 расположен на земельном участке 59:32:0020001:2147. Для верного определения границ, проанализирована документация, подтверждающая фактическое (уточненное) положение границ, а именно планово-картографический материал масштаба 1:2000, материалы инвентаризации (технический паспорт инв.№ 5675), геодезическая съемка. ОКС - жилой дом (лит.Б). Уточнение описания местоположения здания 59:32:0020001:3842 осуществлялось по геодезической съемке, по наружным стенам без изменения основных характеристик.

551.

552. ОКС 59:32:0020001:3843 расположен на земельном участке 59:32:5360001:3282. Для верного определения границ, проанализирована документация, подтверждающая фактическое (уточненное) положение границ, а именно планово-картографический материал масштаба 1:2000, материалы инвентаризации (технический паспорт инв.№ 27234), геодезическая съемка. ОКС - жилой дом. Уточнение описания местоположения здания 59:32:0020001:3843 осуществлялось по геодезической съемке, по наружным стенам без изменения основных характеристик.

553.

554. ОКС 59:32:0020001:3846 расположен на земельном участке 59:32:5360001:4145. Для верного определения границ, проанализирована документация, подтверждающая фактическое (уточненное) положение границ, а именно планово-картографический материал масштаба 1:2000, материалы инвентаризации (технический паспорт инв.№ 2112), геодезическая съемка. ОКС - здание котельной. Уточнение описания местоположения здания 59:32:0020001:3846 осуществлялось по геодезической съемке, по наружным стенам без изменения основных характеристик.

555.

556. ОКС 59:32:0020001:3859 расположен на земельном участке 59:32:0020001:3268. Для верного определения границ, проанализирована документация, подтверждающая фактическое (уточненное) положение границ, а именно планово-картографический материал масштаба 1:2000, материалы инвентаризации (технический паспорт инв.№ 230), геодезическая съемка. ОКС - жилой дом. Уточнение описания местоположения здания 59:32:0020001:3859 осуществлялось по геодезической съемке, по наружным стенам без изменения основных характеристик.

557.

558. ОКС 59:32:0020001:3888 расположен на земельном участке 59:32:0020001:2190. Для верного определения границ, проанализирована документация, подтверждающая

фактическое (уточненное) положение границ, а именно планово-картографический материал масштаба 1:2000, материалы инвентаризации (технический паспорт инв.№5577), геодезическая съемка. ОКС - жилой дом. Уточнение описания местоположения здания 59:32:0020001:3888 осуществлялось по геодезической съемке, по наружным стенам без изменения основных характеристик.

559.

560. ОКС 59:32:0020001:3921 расположен на земельном участке 59:32:0020001:3989. Для верного определения границ, проанализирована документация, подтверждающая фактическое (уточненное) положение границ, а именно планово-картографический материал масштаба 1:2000, материалы инвентаризации (технический паспорт отсутствует), геодезическая съемка. ОКС - Хозяйственная постройка. При натурном обследовании земельного участка ОКС не идентифицирован, снесен. Уточнение описания местоположения здания 59:32:0020001:3921 не осуществлялось.

561.

562. ОКС 59:32:0020001:3934 расположен на земельном участке :ЗУ202. Для верного определения границ, проанализирована документация, подтверждающая фактическое (уточненное) положение границ, а именно планово-картографический материал масштаба 1:2000, материалы инвентаризации (технический паспорт отсутствует), геодезическая съемка. ОКС - жилой дом. Уточнение описания местоположения здания 59:32:0020001:3934 осуществлялось по геодезической съемке, по наружным стенам без изменения основных характеристик.

563.

564. ОКС 59:32:0020001:3971 расположен на земельном участке 59:32:0020001:3917. Для верного определения границ, проанализирована документация, подтверждающая фактическое (уточненное) положение границ, а именно планово-картографический материал масштаба 1:2000, материалы инвентаризации (технический паспорт отсутствует), геодезическая съемка. ОКС - хозяйственная постройка. Уточнение описания местоположения здания 59:32:0020001:3971 осуществлялось по геодезической съемке, по наружным стенам без изменения основных характеристик.

565.

566. ОКС 59:32:0100009:7279 расположен на земельном участке 59:32:0020001:2196. Для верного определения границ, проанализирована документация, подтверждающая фактическое (уточненное) положение границ, а именно планово-картографический материал масштаба 1:2000, материалы инвентаризации (технический паспорт инв.№5574), геодезическая съемка. ОКС - жилой дом. Уточнение описания местоположения здания 59:32:0100009:7279 осуществлялось по геодезической съемке, по наружным стенам без изменения основных характеристик.

567.

568. В ходе выполнения работ в кадастровом квартале выявлен 1 объект капитального строительства 59:32:0020001:3847, расположенный на земельном участке 59:32:0020001:11, в сведениях, о местоположении которого содержится реестровая ошибка. Выявлено несоответствие фактического местоположения границ (геодезическая съемка), границам сведения о которых содержатся в сведениях кадастра, квалифицирована (исправлена) реестровая ошибка, которая допущена лицом, ранее осуществлявшим кадастровые работы. Для верного определения границ, проанализирована документация, подтверждающая фактическое (уточненное) положение границ, а именно планово-картографический материал, материалы инвентаризации (технический паспорт инв. №15903), геодезическая съемка. ОКС – здание котельной. Уточнение описания местоположения здания 59:32:0020001:3847

осуществлялось по геодезической съемке, по наружным стенам без изменения основных характеристик.

569.

570. В ходе выполнения работ в кадастровом квартале выявлен 1 объект капитального строительства 59:32:0020001:3923, расположенный на земельном участке 59:32:0020001:3909, в сведениях, о местоположении которого содержится реестровая ошибка. Выявлено несоответствие фактического местоположения границ (геодезическая съемка), границам сведения о которых содержатся в сведениях кадастра, квалифицирована (исправлена) реестровая ошибка, которая допущена лицом, ранее осуществлявшим кадастровые работы. Для верного определения границ, проанализирована документация, подтверждающая фактическое (уточненное) положение границ, а именно планово-картографический материал, материалы инвентаризации (технический паспорт инв. №15903), геодезическая съемка. ОКС – нежилое здание (ФАП). Уточнение описания местоположения здания 59:32:0020001:3923 осуществлялось по геодезической съемке, по наружным стенам без изменения основных характеристик.

571.

572. ОКС 59:32:0020001:3338, 59:32:0020001:3368, 59:32:0020001:3466, 59:32:0020001:3483, 59:32:0020001:3518, 59:32:0020001:3549, 59:32:0020001:3733, 59:32:0020001:3812, 59:32:0020001:3921, 59:32:0020001:3972 в кадастровом квартале 59:32:0020001 не идентифицированы, снесены.

573.

574. ОНС 59:32:0020001:3441 в кадастровом квартале 59:32:0020001 не идентифицирован. Фактически располагается в кадастровом квартале 59:32:5360001.

575.

576. В отношении ОКС 59:32:0020001:3304, 59:32:0020001:3322, 59:32:0020001:3478, 59:32:0020001:3482, 59:32:0020001:3817, 59:32:0020001:3836, 59:32:0020001:3838, 59:32:0020001:3839, 59:32:0020001:3840, 59:32:0020001:3845, 59:32:0020001:3852, 59:32:0020001:3853, 59:32:0020001:3854, 59:32:0020001:3855, 59:32:0020001:3856, 59:32:0020001:3857, 59:32:0020001:3903, 59:32:0020001:3911, 59:32:0020001:3915, 59:32:0020001:3925, 59:32:0020001:3926, 59:32:0020001:3927, 59:32:0020001:3931, 59:32:0020001:3932, 59:32:0020001:3933, 59:32:0020001:3935, 59:32:0020001:3942, 59:32:0020001:3953, 59:32:0020001:3959, 59:32:0020001:3963, 59:32:0020001:3964, 59:32:0020001:3968, 59:32:0020001:3970, 59:32:0020001:3977, 59:32:0020001:3980, 59:32:0020001:3993, 59:32:0020001:4003, 59:32:0020001:4134, 59:32:0020001:4135, 59:32:0020001:4141, 59:32:0020001:4149, 59:32:0020001:4150, 59:32:0020001:4155, 59:32:0020001:4165, 59:32:0020001:4176, 59:32:0020001:4182, 59:32:0020001:4187, 59:32:0020001:4188, 59:32:0020001:4195, 59:32:0020001:4201, 59:32:0020001:4204, 59:32:0020001:4205, 59:32:0020001:4207, 59:32:0020001:4216, 59:32:0020001:4222, 59:32:0020001:4231, 59:32:0020001:4232, 59:32:0020001:4238, 59:32:0020001:4247, 59:32:0020001:4255, 59:32:0020001:4261, 59:32:0020001:4267 реестровых ошибок не выявлено. Работы не проводились.

577.

578. В результате выполнения комплексных кадастровых работ на территории кадастрового квартала 59:32:0020001 осуществлено:

579. - уточнение местоположения границы и площади земельного участка - 52 шт.;

580. - образование местоположения границы и площади земельного участка - 113 шт.;

581. - исправление реестровых ошибок в сведениях о местоположении границ объектов земельных участков — 42 шт.;

582. - уточнение описания местоположения зданий, сооружений, объектов незавершенного строительства сведения о которых внесены в Единый государственный реестр недвижимости, но описание местоположения которых отсутствует — 223 шт.

583. -исправление реестровых ошибок в сведениях об описании местоположения зданий, сооружений, объектов незавершенного строительства - 2 шт.

Сведения о пунктах геодезической сети и средствах измерений

1. Сведения о пунктах геодезической сети:

№п/п	Вид геодезической сети	Название пункта геодезической сети и тип знака	Система координат пункта геодезической сети	Координаты пункта, м		Дата обследования 26.11.2025		
						Сведения о состоянии		
				X	Y	наружного знака пункта	центра пункта	марки центра пункта
1	2	3	4	5	6	7	8	9
1	Геодезическая сеть специального назначения	ГССН-3, Пермь, дифференциальная станция	МСК-59, зона 2	517878.89	2231313.01	не обнаружен	не обнаружен	не обнаружен

2. Сведения об использованных средствах измерений:

№п/п	Наименование и обозначение типа средства измерений - прибора (инструмента, аппаратуры)	Заводской или серийный номер средства измерений	Реквизиты свидетельства о поверке прибора (инструмента, аппаратуры) и (или) срок действия поверки
1	2	3	4
1	GNSS-приемник спутниковый геодезический двухчастотный Trimble R8 GNSS	5303423400	Свидетельство о поверке № С-ГКФ/17-09-2025/465037323 от 17.09.2025 до 16.09.2026

Сведения об уточняемых земельных участках

1. Сведения о характерных точках границ уточняемого земельного участка с кадастровым номером59:32:0020001:21

Система координат МСК-59, зона 2 **Зона №**2

Обозначе	Координаты, м	Метод	Формулы,	Описание

ние характерных точек границ	содержатся в Едином государственном реестре недвижимости		определены в результате выполнения комплексных кадастровых работ		определения координат	примененные для расчета средней квадратической погрешности определения координат характерных точек границ (Mt), с подставленными в такие формулы значениями и итоговые (вычисленные) значения Mt, м	закрепления точки
	X	Y	X	Y			
1	2	3	4	5	6	7	8
н996У	–	–	470674.13	2246961.71	Метод спутниковых геодезических измерений (определений)	$Mt=\sqrt{(0.07^2+0.07^2)}=0.10$	–
н997У	–	–	470683.88	2246996.41	Метод спутниковых геодезических измерений (определений)	$Mt=\sqrt{(0.07^2+0.07^2)}=0.10$	–
н998У	–	–	470636.60	2247014.29	Метод спутниковых геодезических измерений (определений)	$Mt=\sqrt{(0.07^2+0.07^2)}=0.10$	–
н999У	–	–	470630.11	2246997.46	Метод спутниковых геодезических измерений (определений)	$Mt=\sqrt{(0.07^2+0.07^2)}=0.10$	–
н1000У	–	–	47063	22469	Метод	$Mt=\sqrt{(0.07^2+0.07^2)}$	–

			7.04	94.90	спутниковых геодезических измерений (определений)	=0.10	
н1001У	–	–	470635.77	2246991.07	Метод спутниковых геодезических измерений (определений)	Mt=√(0.07²+0.07²) =0.10	–
н1002У	–	–	470644.65	2246987.55	Метод спутниковых геодезических измерений (определений)	Mt=√(0.07²+0.07²) =0.10	–
н1003У	–	–	470655.58	2246973.19	Метод спутниковых геодезических измерений (определений)	Mt=√(0.07²+0.07²) =0.10	–
н996У	–	–	470674.13	2246961.71	Метод спутниковых геодезических измерений (определений)	Mt=√(0.07²+0.07²) =0.10	–

2. Сведения о частях границ уточняемого земельного участка с кадастровым номером 59:32:0020001:21

Обозначение части границ		**Горизонтальное проложение (S), м**	**Описание прохождения части границ**	**Сведения о согласовании местоположения границ (согласовано/спорное)**
от т.	**до т.**			
1	**2**	**3**	**4**	**5**

н996У	н997У	36.04	–	–
н997У	н998У	50.55	–	–
н998У	н999У	18.04	–	–
н999У	н1000У	7.39	–	–
н1000У	н1001У	4.04	–	–
н1001У	н1002У	9.55	–	–
н1002У	н1003У	18.05	–	–
н1003У	н996У	21.81	–	–

3. Сведения о характеристиках уточняемого земельного участка с кадастровым номером 59:32:0020001:21

№ п/п	Наименование характеристики земельного участка	Значение характеристики
1	**2**	**3**
1.	Сведения об адресе земельного участка	–
1.1	Сведения об ином месте нахождения земельного участка, не являющегося объектом адресации, в структурированном виде	–
1.2	Дополнительные сведения о месте нахождения земельного участка	–
2.	Площадь земельного участка ±величина погрешности определения (вычисления) площади (Р ± ΔР), м^2	1426 кв.м ± 13.22 кв.м
3.	Формула, примененная для вычисления предельной погрешности определения площади земельного участка с подставленными значениями и итоговые (вычисленные) значения(ΔР), м^2	$\Delta P = 3.5 * 0.10 * \sqrt{1426} = 13.22$
4.	Площадь земельного участка согласно сведениям Единого государственногореестра недвижимости ($Р_{кад}$), м^2	1426
5.	Оценка расхождения Р и $Р_{кад}$ ($Р - Р_{кад}$), м^2	0 кв.м
6.	Предельные минимальный и максимальный размеры земельного участка ($Р_{мин}$ и $Р_{макс}$), м^2	500 5000
7.	Вид (виды) разрешенного использования	–
7.1	Дополнительные сведения об использовании	–

	земельного участка	
8.	Кадастровый или иной государственный учетный номер (инвентарный) здания, сооружения, объекта незавершенного строительства, расположенного на земельном участке	59:32:0020001:3483, 59:18:0380101:121
9.	Сведения о земельных участках (землях общего пользования, территории общего пользования), посредством которых обеспечивается доступ	земли общего пользования
10.	Иные сведения	–

4. Пояснения к сведениям об уточняемом земельном участке с кадастровым номером:
59:32:0020001:21

1.	–

Сведения об уточняемых земельных участках

1. Сведения о характерных точках границ уточняемого земельного участка с кадастровым номером59:32:0020001:2131

Система координат МСК-59, зона 2 **Зона №**2

Обозначение характерных точек границ	Координаты, м				Метод определения координат	Формулы, примененные для расчета средней квадратической погрешности определения координат характерных точек границ (Mt), с подставленными в такие формулы значениями и итоговые (вычисленные) значения Mt, м	Описание закрепления точки
	содержатся в Едином государственном реестре недвижимости		определены в результате выполнения комплексных кадастровых работ				
	X	Y	X	Y			
1	2	3	4	5	6	7	8
1083	–	–	470130.40	2246504.22	Метод спутниковых геодезических измерений (определений)	$Mt=\sqrt{(0.07^2+0.07^2)}=0.10$	–
н1055У	–	–	470143.16	2246513.29	Метод спутниковы	$Mt=\sqrt{(0.07^2+0.07^2)}=0.10$	–

					х геодезических измерений (определений)		
н1056У	–	–	470150.20	2246507.78	Метод спутниковых геодезических измерений (определений)	$Mt=\sqrt{(0.07^2+0.07^2)}=0.10$	–
н1057У	–	–	470161.25	2246520.26	Метод спутниковых геодезических измерений (определений)	$Mt=\sqrt{(0.07^2+0.07^2)}=0.10$	–
н1058У	–	–	470163.07	2246522.33	Метод спутниковых геодезических измерений (определений)	$Mt=\sqrt{(0.07^2+0.07^2)}=0.10$	–
н1059У	–	–	470154.85	2246528.04	Метод спутниковых геодезических измерений (определений)	$Mt=\sqrt{(0.07^2+0.07^2)}=0.10$	–
н1060У	–	–	470137.32	2246540.24	Метод спутниковых геодезических измерений (определений)	$Mt=\sqrt{(0.07^2+0.07^2)}=0.10$	–

н1061У	–	–	470107.43	2246558.60	Метод спутниковых геодезических измерений (определений)	Mt=√(0.07²+0.07²) =0.10	–
н1062У	–	–	470105.26	2246556.46	Метод спутниковых геодезических измерений (определений)	Mt=√(0.07²+0.07²) =0.10	–
н1063У	–	–	470100.98	2246548.88	Метод спутниковых геодезических измерений (определений)	Mt=√(0.07²+0.07²) =0.10	–
1084	–	–	470089.21	2246532.39	Метод спутниковых геодезических измерений (определений)	Mt=√(0.07²+0.07²) =0.10	–
1085	–	–	470119.97	2246505.33	Метод спутниковых геодезических измерений (определений)	Mt=√(0.07²+0.07²) =0.10	–
1086	–	–	470123.57	2246503.39	Метод спутниковых геодезических измерений (определени	Mt=√(0.07²+0.07²) =0.10	–

					й)		
1087	–	–	470126.99	2246500.99	Метод спутниковых геодезических измерений (определений)	Mt=√(0.07²+0.07²) =0.10	–
1083	–	–	470130.40	2246504.22	Метод спутниковых геодезических измерений (определений)	Mt=√(0.07²+0.07²) =0.10	–

2. Сведения о частях границ уточняемого земельного участка с кадастровым номером 59:32:0020001:2131

Обозначение части границ		**Горизонтальное проложение (S), м**	**Описание прохождения части границ**	**Сведения о согласовании местоположения границ (согласовано/спорное)**
от т.	**до т.**			
1	**2**	**3**	**4**	**5**
1083	н1055У	15.66	–	–
н1055У	н1056У	8.94	–	–
н1056У	н1057У	16.67	–	–
н1057У	н1058У	2.76	–	–
н1058У	н1059У	10.01	–	–
н1059У	н1060У	21.36	–	–
н1060У	н1061У	35.08	–	–
н1061У	н1062У	3.05	–	–
н1062У	н1063У	8.70	–	–
н1063У	1084	20.26	–	–
1084	1085	40.97	–	–
1085	1086	4.09	–	–

1086	1087	4.18	–	–
1087	1083	4.70	–	–

3. Сведения о характеристиках уточняемого земельного участка с кадастровым номером 59:32:0020001:2131

№ п/п	Наименование характеристики земельного участка	Значение характеристики
1	**2**	**3**
1.	Сведения об адресе земельного участка	–
1.1	Сведения об ином месте нахождения земельного участка, не являющегося объектом адресации, в структурированном виде	–
1.2	Дополнительные сведения о месте нахождения земельного участка	–
2.	Площадь земельного участка ±величина погрешности определения (вычисления) площади (Р ± ΔР), $м^2$	2119 кв.м ± 16.11 кв.м
3.	Формула, примененная для вычисления предельной погрешности определения площади земельного участка с подставленными значениями и итоговые (вычисленные) значения(ΔР), $м^2$	$\Delta P = 3.5 * 0.10 * \sqrt{2119} = 16.11$
4.	Площадь земельного участка согласно сведениям Единого государственногореестра недвижимости ($Р_{кад}$), $м^2$	1631
5.	Оценка расхождения Р и $Р_{кад}$ ($Р - Р_{кад}$), $м^2$	488 кв.м
6.	Предельные минимальный и максимальный размеры земельного участка ($Р_{мин}$ и $Р_{макс}$), $м^2$	500 5000
7.	Вид (виды) разрешенного использования	–
7.1	Дополнительные сведения об использовании земельного участка	–
8.	Кадастровый или иной государственный учетный номер (инвентарный) здания, сооружения, объекта незавершенного строительства, расположенного на земельном участке	59:32:0020001:3374, 59:18:0380101:155
9.	Сведения о земельных участках (землях общего пользования, территории общего пользования), посредством которых обеспечивается доступ	земли общего пользования
10.	Иные сведения	–

4. Пояснения к сведениям об уточняемом земельном участке с кадастровым номером: 59:32:0020001:2131

1.	–

Сведения об уточняемых земельных участках

1. Сведения о характерных точках границ уточняемого земельного участка с кадастровым номером59:32:0020001:2139

Система координат МСК-59, зона 2 **Зона №**2

Обозначение характерных точек границ	Координаты, м				Метод определения координат	Формулы, примененные для расчета средней квадратической погрешности определения координат характерных точек границ (Mt), с подставленными в такие формулы значениями и итоговые (вычисленные) значения Mt, м	Описание закрепления точки
	содержатся в Едином государственном реестре недвижимости		определены в результате выполнения комплексных кадастровых работ				
	X	Y	X	Y			
1	2	3	4	5	6	7	8
н613У	–	–	469863.45	2246140.32	Метод спутниковых геодезических измерений (определений)	$Mt=\sqrt{(0.07^2+0.07^2)}=0.10$	–
н1064У	–	–	469878.08	2246166.88	Метод спутниковых геодезических измерений (определений)	$Mt=\sqrt{(0.07^2+0.07^2)}=0.10$	–
н1065У	–	–	469852.18	2246183.46	Метод спутниковых геодезических измерений	$Mt=\sqrt{(0.07^2+0.07^2)}=0.10$	–

					(определений)		
н616У	–	–	469844.71	2246170.85	Метод спутниковых геодезических измерений (определений)	Mt=√(0.07²+0.07²) =0.10	–
н615У	–	–	469847.87	2246159.19	Метод спутниковых геодезических измерений (определений)	Mt=√(0.07²+0.07²) =0.10	–
н614У	–	–	469856.43	2246146.96	Метод спутниковых геодезических измерений (определений)	Mt=√(0.07²+0.07²) =0.10	–
н613У	–	–	469863.45	2246140.32	Метод спутниковых геодезических измерений (определений)	Mt=√(0.07²+0.07²) =0.10	–

2. Сведения о частях границ уточняемого земельного участка с кадастровым номером 59:32:0020001:2139

Обозначение части границ		**Горизонтальное проложение (S), м**	**Описание прохождения части границ**	**Сведения о согласовании местоположения границ (согласовано/спорное)**
от т.	**до т.**			
1	**2**	**3**	**4**	**5**
н613У	н1064У	30.32	–	–
н1064У	н1065У	30.75	–	–

н1065У	н616У	14.66	–	–
н616У	н615У	12.08	–	–
н615У	н614У	14.93	–	–
н614У	н613У	9.66	–	–

3. Сведения о характеристиках уточняемого земельного участка с кадастровым номером 59:32:0020001:2139

№ п/п	Наименование характеристики земельного участка	Значение характеристики
1	**2**	**3**
1.	Сведения об адресе земельного участка	–
1.1	Сведения об ином месте нахождения земельного участка, не являющегося объектом адресации, в структурированном виде	–
1.2	Дополнительные сведения о месте нахождения земельного участка	–
2.	Площадь земельного участка ±величина погрешности определения (вычисления) площади (Р ± ΔР), м^2	773 кв.м ± 9.73 кв.м
3.	Формула, примененная для вычисления предельной погрешности определения площади земельного участка с подставленными значениями и итоговые (вычисленные) значения(ΔР), м^2	$\Delta P = 3.5 * 0.10 * \sqrt{773} = 9.73$
4.	Площадь земельного участка согласно сведениям Единого государственногореестра недвижимости ($Р_{кад}$), м^2	773
5.	Оценка расхождения Р и $Р_{кад}$ (Р - $Р_{кад}$), м^2	0 кв.м
6.	Предельные минимальный и максимальный размеры земельного участка ($Р_{мин}$ и $Р_{макс}$), м^2	500 5000
7.	Вид (виды) разрешенного использования	–
7.1	Дополнительные сведения об использовании земельного участка	–
8.	Кадастровый или иной государственный учетный номер (инвентарный) здания, сооружения, объекта незавершенного строительства, расположенного на земельном участке	59:32:0020001:3728, 59:18:0380101:155
9.	Сведения о земельных участках (землях общего	:ЗУ220

	пользования, территории общего пользования), посредством которых обеспечивается доступ	
10.	Иные сведения	–

4. Пояснения к сведениям об уточняемом земельном участке с кадастровым номером:
59:32:0020001:2139

1.	–

Сведения об уточняемых земельных участках

1. Сведения о характерных точках границ уточняемого земельного участка с кадастровым номером59:32:0020001:2155

Система координат МСК-59, зона 2 **Зона №**2

Обозначение характерных точек границ	Координаты, м				Метод определения координат	Формулы, примененные для расчета средней квадратической погрешности определения координат характерных точек границ (Mt), с подставленными в такие формулы значениями и итоговые (вычисленные) значения Mt, м	Описание закрепления точки
	содержатся в Едином государственном реестре недвижимости		определены в результате выполнения комплексных кадастровых работ				
	X	Y	X	Y			
1	2	3	4	5	6	7	8
н878У	–	–	47046 1.89	22470 07.76	Метод спутниковых геодезических измерений (определений)	$Mt=\sqrt{(0.07^2+0.07^2)}=0.10$	–
н1072У	–	–	47050 8.59	22470 00.30	Метод спутниковых геодезических измерений (определений)	$Mt=\sqrt{(0.07^2+0.07^2)}=0.10$	–
н1073У	–	–	47051	22470	Метод	$Mt=\sqrt{(0.07^2+0.07^2)}$	–

			3.37	33.46	спутниковых геодезических измерений (определений)	=0.10	
н879У	–	–	47046 7.63	22470 38.13	Метод спутниковых геодезических измерений (определений)	Mt=√(0.07²+0.07²) =0.10	–
н878У	–	–	47046 1.89	22470 07.76	Метод спутниковых геодезических измерений (определений)	Mt=√(0.07²+0.07²) =0.10	–

2. Сведения о частях границ уточняемого земельного участка с кадастровым номером 59:32:0020001:2155

Обозначение части границ		**Горизонтальное проложение (S), м**	**Описание прохождения части границ**	**Сведения о согласовании местоположения границ (согласовано/спорное)**
от т.	**до т.**			
1	**2**	**3**	**4**	**5**
н878У	н1072У	47.29	–	–
н1072У	н1073У	33.50	–	–
н1073У	н879У	45.98	–	–
н879У	н878У	30.91	–	–

3. Сведения о характеристиках уточняемого земельного участка с кадастровым номером 59:32:0020001:2155

№ п/п	**Наименование характеристики земельного участка**	**Значение характеристики**
1	**2**	**3**
1.	Сведения об адресе земельного участка	–

1.1	Сведения об ином месте нахождения земельного участка, не являющегося объектом адресации, в структурированном виде	–
1.2	Дополнительные сведения о месте нахождения земельного участка	–
2.	Площадь земельного участка ±величина погрешности определения (вычисления) площади (Р ± ΔР), м^2	1500 кв.м ± 13.56 кв.м
3.	Формула, примененная для вычисления предельной погрешности определения площади земельного участка с подставленными значениями и итоговые (вычисленные) значения(ΔР), м^2	$\Delta P = 3.5 * 0.10 * \sqrt{1500} = 13.56$
4.	Площадь земельного участка согласно сведениям Единого государственногореестра недвижимости ($Р_{кад}$), м^2	1500
5.	Оценка расхождения Р и $Р_{кад}$ ($Р - Р_{кад}$), м^2	0 кв.м
6.	Предельные минимальный и максимальный размеры земельного участка ($Р_{мин}$ и $Р_{макс}$), м^2	500 5000
7.	Вид (виды) разрешенного использования	–
7.1	Дополнительные сведения об использовании земельного участка	–
8.	Кадастровый или иной государственный учетный номер (инвентарный) здания, сооружения, объекта незавершенного строительства, расположенного на земельном участке	59:32:0020001:3417, 59:18:0380101:155
9.	Сведения о земельных участках (землях общего пользования, территории общего пользования), посредством которых обеспечивается доступ	:ЗУ362
10.	Иные сведения	–

4. Пояснения к сведениям об уточняемом земельном участке с кадастровым номером:
59:32:0020001:2155

1.	–

Сведения об уточняемых земельных участках

1. Сведения о характерных точках границ уточняемого земельного участка с кадастровым номером59:32:0020001:2158

Система координат МСК-59, зона 2 **Зона №**2

Обозначение характерных точек границ	Координаты, м				Метод определения координат	Формулы, примененные для расчета средней квадратической погрешности определения координат характерных точек границ (Mt), с подставленными в такие формулы значениями и итоговые (вычисленные) значения Mt, м	Описание закрепления точки
	содержатся в Едином государственном реестре недвижимости		определены в результате выполнения комплексных кадастровых работ				
	X	Y	X	Y			
1	2	3	4	5	6	7	8
н880У	–	–	47047 2.34	22470 73.40	Метод спутниковых геодезических измерений (определений)	$Mt=\sqrt{(0.07^2+0.07^2)}=0.10$	–
н1074У	–	–	47052 5.97	22470 58.43	Метод спутниковых геодезических измерений (определений)	$Mt=\sqrt{(0.07^2+0.07^2)}=0.10$	–
н1075У	–	–	47053 1.21	22470 84.39	Метод спутниковых геодезических измерений (определений)	$Mt=\sqrt{(0.07^2+0.07^2)}=0.10$	–
н1076У	–	–	47051 9.02	22470 86.64	Метод спутниковых геодезических измерений (определений)	$Mt=\sqrt{(0.07^2+0.07^2)}=0.10$	–

1108	–	–	47050 5.08	22470 89.44	Метод спутниковых геодезических измерений (определений)	Mt=√(0.07²+0.07²) =0.10	–
820	–	–	47047 6.53	22470 96.53	Метод спутниковых геодезических измерений (определений)	Mt=√(0.07²+0.07²) =0.10	–
н880У	–	–	47047 2.34	22470 73.40	Метод спутниковых геодезических измерений (определений)	Mt=√(0.07²+0.07²) =0.10	–

2. Сведения о частях границ уточняемого земельного участка с кадастровым номером 59:32:0020001:2158

Обозначение части границ		**Горизонтальное проложение (S), м**	**Описание прохождения части границ**	**Сведения о согласовании местоположения границ (согласовано/спорное)**
от т.	**до т.**			
1	**2**	**3**	**4**	**5**
н880У	н1074У	55.68	–	–
н1074У	н1075У	26.48	–	–
н1075У	н1076У	12.40	–	–
н1076У	1108	14.22	–	–
1108	820	29.42	–	–
820	н880У	23.51	–	–

3. Сведения о характеристиках уточняемого земельного участка с кадастровым номером 59:32:0020001:2158

№	**Наименование характеристики земельного участка**	**Значение характеристики**

п/п		
1	**2**	**3**
1.	Сведения об адресе земельного участка	–
1.1	Сведения об ином месте нахождения земельного участка, не являющегося объектом адресации, в структурированном виде	–
1.2	Дополнительные сведения о месте нахождения земельного участка	–
2.	Площадь земельного участка ±величина погрешности определения (вычисления) площади (Р ± ΔР), м^2	1371 кв.м ± 12.96 кв.м
3.	Формула, примененная для вычисления предельной погрешности определения площади земельного участка с подставленными значениями и итоговые (вычисленные) значения(ΔР), м^2	ΔР = 3.5 * 0.10 * √1371 = 12.96
4.	Площадь земельного участка согласно сведениям Единого государственногореестра недвижимости ($Р_{кад}$), м^2	1626
5.	Оценка расхождения Р и $Р_{кад}$ (Р - $Р_{кад}$), м^2	255 кв.м
6.	Предельные минимальный и максимальный размеры земельного участка ($Р_{мин}$ и $Р_{макс}$), м^2	500 5000
7.	Вид (виды) разрешенного использования	–
7.1	Дополнительные сведения об использовании земельного участка	–
8.	Кадастровый или иной государственный учетный номер (инвентарный) здания, сооружения, объекта незавершенного строительства, расположенного на земельном участке	59:32:0020001:3740, 59:18:0380101:155
9.	Сведения о земельных участках (землях общего пользования, территории общего пользования), посредством которых обеспечивается доступ	:ЗУ362
10.	Иные сведения	–
4. Пояснения к сведениям об уточняемом земельном участке с кадастровым номером: 59:32:0020001:2158		
1.	–	
Сведения об уточняемых земельных участках		

1. Сведения о характерных точках границ уточняемого земельного участка с кадастровым номером59:32:0020001:2161

Система координат МСК-59, зона 2 **Зона №**2

Обозначение характерных точек границ	Координаты, м				Метод определения координат	Формулы, примененные для расчета средней квадратической погрешности определения координат характерных точек границ (Mt), с подставленными в такие формулы значениями и итоговые (вычисленные) значения Mt, м	Описание закрепления точки
	содержатся в Едином государственном реестре недвижимости		определены в результате выполнения комплексных кадастровых работ				
	X	Y	X	Y			
1	2	3	4	5	6	7	8
н1077У	–	–	47056 8.42	22472 99.34	Метод спутниковых геодезических измерений (определений)	$Mt=\sqrt{(0.07^2+0.07^2)}=0.10$	–
н1078У	–	–	47057 1.84	22473 22.32	Метод спутниковых геодезических измерений (определений)	$Mt=\sqrt{(0.07^2+0.07^2)}=0.10$	–
1118	–	–	47056 3.59	22473 23.79	Метод спутниковых геодезических измерений (определений)	$Mt=\sqrt{(0.07^2+0.07^2)}=0.10$	–
1119	–	–	47054 9.58	22473 26.14	Метод спутниковых геодезическ	$Mt=\sqrt{(0.07^2+0.07^2)}=0.10$	–

					их измерений (определений)		
1120	–	–	470530.81	2247329.28	Метод спутниковых геодезических измерений (определений)	$Mt=\sqrt{(0.07^2+0.07^2)}=0.10$	–
1121	–	–	470530.67	2247328.71	Метод спутниковых геодезических измерений (определений)	$Mt=\sqrt{(0.07^2+0.07^2)}=0.10$	–
1122	–	–	470528.71	2247328.84	Метод спутниковых геодезических измерений (определений)	$Mt=\sqrt{(0.07^2+0.07^2)}=0.10$	–
1123	–	–	470526.14	2247327.36	Метод спутниковых геодезических измерений (определений)	$Mt=\sqrt{(0.07^2+0.07^2)}=0.10$	–
840	–	–	470516.14	2247329.18	Метод спутниковых геодезических измерений (определений)	$Mt=\sqrt{(0.07^2+0.07^2)}=0.10$	–
н883У	–	–	470511.95	2247306.41	Метод спутниковых	$Mt=\sqrt{(0.07^2+0.07^2)}=0.10$	–

					геодезических измерений (определений)		
839	–	–	47051 8.18	22473 05.62	Метод спутниковых геодезических измерений (определений)	Mt=√(0.07²+0.07²) =0.10	–
1124	–	–	47054 0.66	22473 03.24	Метод спутниковых геодезических измерений (определений)	Mt=√(0.07²+0.07²) =0.10	–
н1077У	–	–	47056 8.42	22472 99.34	Метод спутниковых геодезических измерений (определений)	Mt=√(0.07²+0.07²) =0.10	–

2. Сведения о частях границ уточняемого земельного участка с кадастровым номером 59:32:0020001:2161

Обозначение части границ		**Горизонтальное проложение (S), м**	**Описание прохождения части границ**	**Сведения о согласовании местоположения границ (согласовано/спорное)**
от т.	**до т.**			
1	**2**	**3**	**4**	**5**
н1077У	н1078У	23.23	–	–
н1078У	1118	8.38	–	–
1118	1119	14.21	–	–
1119	1120	19.03	–	–
1120	1121	0.59	–	–

1121	1122	1.96	–	–
1122	1123	2.97	–	–
1123	840	10.16	–	–
840	н883У	23.15	–	–
н883У	839	6.28	–	–
839	1124	22.61	–	–
1124	н1077У	28.03	–	–

3. Сведения о характеристиках уточняемого земельного участка с кадастровым номером 59:32:0020001:2161

№ п/п	Наименование характеристики земельного участка	Значение характеристики
1	**2**	**3**
1.	Сведения об адресе земельного участка	–
1.1	Сведения об ином месте нахождения земельного участка, не являющегося объектом адресации, в структурированном виде	–
1.2	Дополнительные сведения о месте нахождения земельного участка	–
2.	Площадь земельного участка ±величина погрешности определения (вычисления) площади (Р ± ΔР), м^2	1340 кв.м ± 12.81 кв.м
3.	Формула, примененная для вычисления предельной погрешности определения площади земельного участка с подставленными значениями и итоговые (вычисленные) значения(ΔР), м^2	$\Delta P = 3.5 * 0.10 * \sqrt{1340} = 12.81$
4.	Площадь земельного участка согласно сведениям Единого государственногореестра недвижимости ($Р_{кад}$), м^2	1340
5.	Оценка расхождения Р и $Р_{кад}$ (Р - $Р_{кад}$), м^2	0 кв.м
6.	Предельные минимальный и максимальный размеры земельного участка ($Р_{мин}$ и $Р_{макс}$), м^2	500 5000
7.	Вид (виды) разрешенного использования	–
7.1	Дополнительные сведения об использовании земельного участка	–

8.	Кадастровый или иной государственный учетный номер (инвентарный) здания, сооружения, объекта незавершенного строительства, расположенного на земельном участке	59:32:0020001:3430, 59:18:0380101:155
9.	Сведения о земельных участках (землях общего пользования, территории общего пользования), посредством которых обеспечивается доступ	:ЗУ362
10.	Иные сведения	–

4. Пояснения к сведениям об уточняемом земельном участке с кадастровым номером:
59:32:0020001:2161

1.	–

Сведения об уточняемых земельных участках

1. Сведения о характерных точках границ уточняемого земельного участка с кадастровым номером59:32:0020001:2164

Система координат МСК-59, зона 2 **Зона №**2

Обозначение характерных точек границ	Координаты, м				Метод определения координат	Формулы, примененные для расчета средней квадратической погрешности определения координат характерных точек границ (Mt), с подставленными в такие формулы значениями и итоговые (вычисленные) значения Mt, м	Описание закрепления точки
	содержатся в Едином государственном реестре недвижимости		определены в результате выполнения комплексных кадастровых работ				
	X	Y	X	Y			
1	2	3	4	5	6	7	8
н845У	–	–	47053 7.52	22474 69.87	Метод спутниковых геодезических измерений (определений)	$Mt=\sqrt{(0.07^2+0.07^2)}=0.10$	–
776	–	–	47053 9.84	22474 94.75	Метод спутниковых геодезическ	$Mt=\sqrt{(0.07^2+0.07^2)}=0.10$	–

					их измерений (определений)		
769	–	–	47048 9.91	22475 04.39	Метод спутниковых геодезических измерений (определений)	Mt=√(0.07²+0.07²) =0.10	–
н846У	–	–	47048 8.04	22474 79.15	Метод спутниковых геодезических измерений (определений)	Mt=√(0.07²+0.07²) =0.10	–
н845У	–	–	47053 7.52	22474 69.87	Метод спутниковых геодезических измерений (определений)	Mt=√(0.07²+0.07²) =0.10	–

2. Сведения о частях границ уточняемого земельного участка с кадастровым номером 59:32:0020001:2164

Обозначение части границ		**Горизонтальное проложение (S), м**	**Описание прохождения части границ**	**Сведения о согласовании местоположения границ (согласовано/спорное)**
от т.	**до т.**			
1	**2**	**3**	**4**	**5**
н845У	776	24.99	–	–
776	769	50.85	–	–
769	н846У	25.31	–	–
н846У	н845У	50.34	–	–

3. Сведения о характеристиках уточняемого земельного участка с кадастровым номером 59:32:0020001:2164

№ п/п	Наименование характеристики земельного участка	Значение характеристики
1	**2**	**3**
1.	Сведения об адресе земельного участка	–
1.1	Сведения об ином месте нахождения земельного участка, не являющегося объектом адресации, в структурированном виде	–
1.2	Дополнительные сведения о месте нахождения земельного участка	–
2.	Площадь земельного участка ±величина погрешности определения (вычисления) площади (Р ± ΔР), $м^2$	1265 кв.м ± 12.45 кв.м
3.	Формула, примененная для вычисления предельной погрешности определения площади земельного участка с подставленными значениями и итоговые (вычисленные) значения(ΔР), $м^2$	$\Delta P = 3.5 * 0.10 * \sqrt{1265} = 12.45$
4.	Площадь земельного участка согласно сведениям Единого государственногореестра недвижимости ($Р_{кад}$), $м^2$	1265
5.	Оценка расхождения Р и $Р_{кад}$ (Р - $Р_{кад}$), $м^2$	0 кв.м
6.	Предельные минимальный и максимальный размеры земельного участка ($Р_{мин}$ и $Р_{макс}$), $м^2$	500 5000
7.	Вид (виды) разрешенного использования	–
7.1	Дополнительные сведения об использовании земельного участка	–
8.	Кадастровый или иной государственный учетный номер (инвентарный) здания, сооружения, объекта незавершенного строительства, расположенного на земельном участке	59:32:0020001:3433, 59:18:0380101:155
9.	Сведения о земельных участках (землях общего пользования, территории общего пользования), посредством которых обеспечивается доступ	:ЗУ362
10.	Иные сведения	–

4. Пояснения к сведениям об уточняемом земельном участке с кадастровым номером:
59:32:0020001:2164

1.	–

Сведения об уточняемых земельных участках

1. Сведения о характерных точках границ уточняемого земельного участка с кадастровым номером 59:32:0020001:2165

Система координат МСК-59, зона 2 **Зона №** 2

Обозначение характерных точек границ	Координаты, м				Метод определения координат	Формулы, примененные для расчета средней квадратической погрешности определения координат характерных точек границ (Mt), с подставленными в такие формулы значениями и итоговые (вычисленные) значения Mt, м	Описание закрепления точки
	содержатся в Едином государственном реестре недвижимости		определены в результате выполнения комплексных кадастровых работ				
	X	Y	X	Y			
1	2	3	4	5	6	7	8
н885У	–	–	47053 4.42	22474 02.93	Метод спутниковых геодезических измерений (определений)	$Mt=\sqrt{(0.07^2+0.07^2)}=0.10$	–
н1079У	–	–	47057 8.64	22473 92.32	Метод спутниковых геодезических измерений (определений)	$Mt=\sqrt{(0.07^2+0.07^2)}=0.10$	–
н1080У	–	–	47058 3.23	22474 27.95	Метод спутниковых геодезических измерений (определений)	$Mt=\sqrt{(0.07^2+0.07^2)}=0.10$	–
н886У	–	–	47054 2.24	22474 34.35	Метод спутниковы	$Mt=\sqrt{(0.07^2+0.07^2)}=0.10$	–

					х геодезических измерений (определений)		
н885У	–	–	47053 4.42	22474 02.93	Метод спутниковых геодезических измерений (определений)	Mt=√(0.07²+0.07²) =0.10	–

2. Сведения о частях границ уточняемого земельного участка с кадастровым номером 59:32:0020001:2165

Обозначение части границ		**Горизонтальное проложение (S), м**	**Описание прохождения части границ**	**Сведения о согласовании местоположения границ (согласовано/спорное)**
от т.	**до т.**			
1	**2**	**3**	**4**	**5**
н885У	н1079У	45.48	–	–
н1079У	н1080У	35.92	–	–
н1080У	н886У	41.49	–	–
н886У	н885У	32.38	–	–

3. Сведения о характеристиках уточняемого земельного участка с кадастровым номером 59:32:0020001:2165

№ п/п	**Наименование характеристики земельного участка**	**Значение характеристики**
1	**2**	**3**
1.	Сведения об адресе земельного участка	–
1.1	Сведения об ином месте нахождения земельного участка, не являющегося объектом адресации, в структурированном виде	–
1.2	Дополнительные сведения о месте нахождения земельного участка	–
2.	Площадь земельного участка ±величина погрешности определения (вычисления) площади (Р ± ΔР), $м^2$	1481 кв.м ± 13.47 кв.м

3.	Формула, примененная для вычисления предельной погрешности определения площади земельного участка с подставленными значениями и итоговые (вычисленные) значения(ΔР), м^2	ΔР = 3.5 * 0.10 * √1481 = 13.47
4.	Площадь земельного участка согласно сведениям Единого государственногореестра недвижимости ($Р_{кад}$), м^2	1481
5.	Оценка расхождения Р и $Р_{кад}$ (Р - $Р_{кад}$), м^2	0 кв.м
6.	Предельные минимальный и максимальный размеры земельного участка ($Р_{мин}$ и $Р_{макс}$), м^2	500 5000
7.	Вид (виды) разрешенного использования	–
7.1	Дополнительные сведения об использовании земельного участка	–
8.	Кадастровый или иной государственный учетный номер (инвентарный) здания, сооружения, объекта незавершенного строительства, расположенного на земельном участке	59:32:0020001:3435, 59:18:0380101:155
9.	Сведения о земельных участках (землях общего пользования, территории общего пользования), посредством которых обеспечивается доступ	:ЗУ362
10.	Иные сведения	–

4. Пояснения к сведениям об уточняемом земельном участке с кадастровым номером:
59:32:0020001:2165

1.	–

Сведения об уточняемых земельных участках

1. Сведения о характерных точках границ уточняемого земельного участка с кадастровым номером59:32:0020001:2170

Система координат МСК-59, зона 2 **Зона №**2

Обозначение характерных точек границ	Координаты, м		Метод определения координат	Формулы, примененные для расчета средней квадратической погрешности определения координат характерных	Описание закрепления точки
	содержатся в Едином государственном реестре недвижимости	определены в результате выполнения комплексных кадастровых работ			

	X	Y	X	Y		точек границ (Mt), с подставленными в такие формулы значениями и итоговые (вычисленные) значения Mt, м	
1	**2**	**3**	**4**	**5**	**6**	**7**	**8**
н997У	–	–	47068 3.88	22469 96.41	Метод спутниковых геодезических измерений (определений)	Mt=√(0.07²+0.07²) =0.10	–
н18У	–	–	47069 3.87	22470 25.83	Метод спутниковых геодезических измерений (определений)	Mt=√(0.07²+0.07²) =0.10	–
н17У	–	–	47064 5.46	22470 41.06	Метод спутниковых геодезических измерений (определений)	Mt=√(0.07²+0.07²) =0.10	–
н998У	–	–	47063 6.60	22470 14.29	Метод спутниковых геодезических измерений (определений)	Mt=√(0.07²+0.07²) =0.10	–
н997У	–	–	47068 3.88	22469 96.41	Метод спутниковых геодезических измерений (определени	Mt=√(0.07²+0.07²) =0.10	–

					й)		

2. Сведения о частях границ уточняемого земельного участка с кадастровым номером 59:32:0020001:2170

Обозначение части границ		**Горизонтальное проложение (S), м**	**Описание прохождения части границ**	**Сведения о согласовании местоположения границ (согласовано/спорное)**
от т.	**до т.**			
1	**2**	**3**	**4**	**5**
н997У	н18У	31.07	–	–
н18У	н17У	50.75	–	–
н17У	н998У	28.20	–	–
н998У	н997У	50.55	–	–

3. Сведения о характеристиках уточняемого земельного участка с кадастровым номером 59:32:0020001:2170

№ п/п	**Наименование характеристики земельного участка**	**Значение характеристики**
1	**2**	**3**
1.	Сведения об адресе земельного участка	–
1.1	Сведения об ином месте нахождения земельного участка, не являющегося объектом адресации, в структурированном виде	–
1.2	Дополнительные сведения о месте нахождения земельного участка	–
2.	Площадь земельного участка ±величина погрешности определения (вычисления) площади (Р ± ΔР), м^2	1500 кв.м ± 13.56 кв.м
3.	Формула, примененная для вычисления предельной погрешности определения площади земельного участка с подставленными значениями и итоговые (вычисленные) значения(ΔР), м^2	$\Delta P = 3.5 * 0.10 * \sqrt{1500} = 13.56$
4.	Площадь земельного участка согласно сведениям Единого государственногореестра недвижимости ($Р_{кад}$), м^2	1500
5.	Оценка расхождения Р и $Р_{кад}$ (Р - $Р_{кад}$), м^2	0 кв.м
6.	Предельные минимальный и максимальный размеры земельного участка ($Р_{мин}$ и $Р_{макс}$), м^2	500 5000

7.	Вид (виды) разрешенного использования	–
7.1	Дополнительные сведения об использовании земельного участка	–
8.	Кадастровый или иной государственный учетный номер (инвентарный) здания, сооружения, объекта незавершенного строительства, расположенного на земельном участке	59:32:0020001:3486, 59:18:0380101:121
9.	Сведения о земельных участках (землях общего пользования, территории общего пользования), посредством которых обеспечивается доступ	земли общего пользования
10.	Иные сведения	–

4. Пояснения к сведениям об уточняемом земельном участке с кадастровым номером:
59:32:0020001:2170

1.	–

Сведения об уточняемых земельных участках

1. Сведения о характерных точках границ уточняемого земельного участка с кадастровым номером59:32:0020001:2174

Система координат МСК-59, зона 2 **Зона №**2

Обозначение характерных точек границ	Координаты, м				Метод определения координат	Формулы, примененные для расчета средней квадратической погрешности определения координат характерных точек границ (Mt), с подставленными в такие формулы значениями и итоговые (вычисленные) значения Mt, м	Описание закрепления точки
	содержатся в Едином государственном реестре недвижимости		определены в результате выполнения комплексных кадастровых работ				
	X	Y	X	Y			
1	2	3	4	5	6	7	8
н1081У	–	–	470700.64	2247000.74	Метод спутниковых геодезических измерений (определени	$Mt=\sqrt{(0.07^2+0.07^2)}=0.10$	–

					й)		
н1082У	–	–	47071 2.90	22470 00.62	Метод спутниковых геодезических измерений (определений)	Mt=√(0.07²+0.07²) =0.10	–
н1083У	–	–	47071 2.86	22470 03.89	Метод спутниковых геодезических измерений (определений)	Mt=√(0.07²+0.07²) =0.10	–
н1084У	–	–	47071 5.84	22470 03.91	Метод спутниковых геодезических измерений (определений)	Mt=√(0.07²+0.07²) =0.10	–
н1085У	–	–	47071 5.89	22470 02.40	Метод спутниковых геодезических измерений (определений)	Mt=√(0.07²+0.07²) =0.10	–
н1086У	–	–	47072 3.37	22470 02.73	Метод спутниковых геодезических измерений (определений)	Mt=√(0.07²+0.07²) =0.10	–
н1087У	–	–	47074 8.29	22470 01.22	Метод спутниковых геодезических измерений	Mt=√(0.07²+0.07²) =0.10	–

					(определений)		
н1088У	–	–	470768.25	2247000.01	Метод спутниковых геодезических измерений (определений)	$Mt=\sqrt{(0.07^2+0.07^2)}=0.10$	–
н1089У	–	–	470776.31	2246999.47	Метод спутниковых геодезических измерений (определений)	$Mt=\sqrt{(0.07^2+0.07^2)}=0.10$	–
н1090У	–	–	470779.80	2247020.32	Метод спутниковых геодезических измерений (определений)	$Mt=\sqrt{(0.07^2+0.07^2)}=0.10$	–
1125	–	–	470771.22	2247021.18	Метод спутниковых геодезических измерений (определений)	$Mt=\sqrt{(0.07^2+0.07^2)}=0.10$	–
1126	–	–	470733.76	2247024.48	Метод спутниковых геодезических измерений (определений)	$Mt=\sqrt{(0.07^2+0.07^2)}=0.10$	–
1127	–	–	470704.40	2247026.64	Метод спутниковых геодезических	$Mt=\sqrt{(0.07^2+0.07^2)}=0.10$	–

					измерений (определений)		
н1081У	–	–	47070 0.64	22470 00.74	Метод спутниковых геодезических измерений (определений)	Mt=√(0.07²+0.07²) =0.10	–

2. Сведения о частях границ уточняемого земельного участка с кадастровым номером 59:32:0020001:2174

Обозначение части границ		**Горизонтальное проложение (S), м**	**Описание прохождения части границ**	**Сведения о согласовании местоположения границ (согласовано/спорное)**
от т.	**до т.**			
1	**2**	**3**	**4**	**5**
н1081У	н1082У	12.26	–	–
н1082У	н1083У	3.27	–	–
н1083У	н1084У	2.98	–	–
н1084У	н1085У	1.51	–	–
н1085У	н1086У	7.49	–	–
н1086У	н1087У	24.97	–	–
н1087У	н1088У	20.00	–	–
н1088У	н1089У	8.08	–	–
н1089У	н1090У	21.14	–	–
н1090У	1125	8.62	–	–
1125	1126	37.61	–	–
1126	1127	29.44	–	–
1127	н1081У	26.17	–	–

3. Сведения о характеристиках уточняемого земельного участка с кадастровым номером 59:32:0020001:2174

№ п/п	**Наименование характеристики земельного участка**	**Значение характеристики**

1	2	3
1.	Сведения об адресе земельного участка	–
1.1	Сведения об ином месте нахождения земельного участка, не являющегося объектом адресации, в структурированном виде	–
1.2	Дополнительные сведения о месте нахождения земельного участка	–
2.	Площадь земельного участка ±величина погрешности определения (вычисления) площади (Р ± ΔР), м^2	1702 кв.м ± 14.44 кв.м
3.	Формула, примененная для вычисления предельной погрешности определения площади земельного участка с подставленными значениями и итоговые (вычисленные) значения(ΔР), м^2	ΔР = 3.5 * 0.10 * √1702 = 14.44
4.	Площадь земельного участка согласно сведениям Единого государственногореестра недвижимости ($Р_{кад}$), м^2	1702
5.	Оценка расхождения Р и $Р_{кад}$ (Р - $Р_{кад}$), м^2	0 кв.м
6.	Предельные минимальный и максимальный размеры земельного участка ($Р_{мин}$ и $Р_{макс}$), м^2	500 5000
7.	Вид (виды) разрешенного использования	–
7.1	Дополнительные сведения об использовании земельного участка	–
8.	Кадастровый или иной государственный учетный номер (инвентарный) здания, сооружения, объекта незавершенного строительства, расположенного на земельном участке	59:32:0020001:3497, 59:18:0380101:121
9.	Сведения о земельных участках (землях общего пользования, территории общего пользования), посредством которых обеспечивается доступ	земли общего пользования
10.	Иные сведения	–

4. Пояснения к сведениям об уточняемом земельном участке с кадастровым номером:
59:32:0020001:2174

1.	–

Сведения об уточняемых земельных участках

1. Сведения о характерных точках границ уточняемого земельного участка с кадастровым номером59:32:0020001:2177

Система координат МСК-59, зона 2 **Зона №**2

Обозначение характерных точек границ	Координаты, м				Метод определения координат	Формулы, примененные для расчета средней квадратической погрешности определения координат характерных точек границ (Mt), с подставленными в такие формулы значениями и итоговые (вычисленные) значения Mt, м	Описание закрепления точки
	содержатся в Едином государственном реестре недвижимости		определены в результате выполнения комплексных кадастровых работ				
	X	Y	X	Y			
1	2	3	4	5	6	7	8
н149У	–	–	470747.91	2246967.06	Метод спутниковых геодезических измерений (определений)	$Mt=\sqrt{(0.07^2+0.07^2)}=0.10$	–
н148У	–	–	470752.23	2246967.23	Метод спутниковых геодезических измерений (определений)	$Mt=\sqrt{(0.07^2+0.07^2)}=0.10$	–
н147У	–	–	470752.67	2246968.46	Метод спутниковых геодезических измерений (определений)	$Mt=\sqrt{(0.07^2+0.07^2)}=0.10$	–
н146У	–	–	470757.81	2246968.56	Метод спутниковых геодезическ	$Mt=\sqrt{(0.07^2+0.07^2)}=0.10$	–

					их измерений (определений)		
н145У	–	–	47077 7.99	22469 69.82	Метод спутниковых геодезических измерений (определений)	$Mt=\sqrt{(0.07^2+0.07^2)}=0.10$	–
н144У	–	–	47079 2.61	22469 72.00	Метод спутниковых геодезических измерений (определений)	$Mt=\sqrt{(0.07^2+0.07^2)}=0.10$	–
н139У	–	–	47080 4.16	22469 74.32	Метод спутниковых геодезических измерений (определений)	$Mt=\sqrt{(0.07^2+0.07^2)}=0.10$	–
н138У	–	–	47081 3.25	22470 14.32	Метод спутниковых геодезических измерений (определений)	$Mt=\sqrt{(0.07^2+0.07^2)}=0.10$	–
н1090У	–	–	47077 9.80	22470 20.32	Метод спутниковых геодезических измерений (определений)	$Mt=\sqrt{(0.07^2+0.07^2)}=0.10$	–
н1089У	–	–	47077 6.31	22469 99.47	Метод спутниковых	$Mt=\sqrt{(0.07^2+0.07^2)}=0.10$	–

					геодезических измерений (определений)		
н1088У	–	–	47076 8.25	22470 00.01	Метод спутниковых геодезических измерений (определений)	Mt=√(0.07²+0.07²) =0.10	–
н1091У	–	–	47076 7.14	22469 84.62	Метод спутниковых геодезических измерений (определений)	Mt=√(0.07²+0.07²) =0.10	–
н1092У	–	–	47076 2.59	22469 84.80	Метод спутниковых геодезических измерений (определений)	Mt=√(0.07²+0.07²) =0.10	–
н1093У	–	–	47075 6.27	22469 81.26	Метод спутниковых геодезических измерений (определений)	Mt=√(0.07²+0.07²) =0.10	–
н1094У	–	–	47074 7.44	22469 78.03	Метод спутниковых геодезических измерений (определений)	Mt=√(0.07²+0.07²) =0.10	–
н149У	–	–	47074	22469	Метод спутниковы	Mt=√(0.07²+0.07²)	–

			7.91	67.06	х геодезических измерений (определений)	=0.10	

2. Сведения о частях границ уточняемого земельного участка с кадастровым номером 59:32:0020001:2177

Обозначение части границ		**Горизонтальное проложение (S), м**	**Описание прохождения части границ**	**Сведения о согласовании местоположения границ (согласовано/спорное)**
от т.	**до т.**			
1	**2**	**3**	**4**	**5**
н149У	н148У	4.32	–	–
н148У	н147У	1.31	–	–
н147У	н146У	5.14	–	–
н146У	н145У	20.22	–	–
н145У	н144У	14.78	–	–
н144У	н139У	11.78	–	–
н139У	н138У	41.02	–	–
н138У	н1090У	33.98	–	–
н1090У	н1089У	21.14	–	–
н1089У	н1088У	8.08	–	–
н1088У	н1091У	15.43	–	–
н1091У	н1092У	4.55	–	–
н1092У	н1093У	7.24	–	–
н1093У	н1094У	9.40	–	–
н1094У	н149У	10.98	–	–

3. Сведения о характеристиках уточняемого земельного участка с кадастровым номером 59:32:0020001:2177

№ п/п	**Наименование характеристики земельного участка**	**Значение характеристики**
1	**2**	**3**

1.	Сведения об адресе земельного участка	–
1.1	Сведения об ином месте нахождения земельного участка, не являющегося объектом адресации, в структурированном виде	–
1.2	Дополнительные сведения о месте нахождения земельного участка	–
2.	Площадь земельного участка ±величина погрешности определения (вычисления) площади (Р ± ΔР), м^2	1986 кв.м ± 15.60 кв.м
3.	Формула, примененная для вычисления предельной погрешности определения площади земельного участка с подставленными значениями и итоговые (вычисленные) значения(ΔР), м^2	ΔР = 3.5 * 0.10 * √1986 = 15.60
4.	Площадь земельного участка согласно сведениям Единого государственногореестра недвижимости ($Р_{кад}$), м^2	1486
5.	Оценка расхождения Р и $Р_{кад}$ (Р - $Р_{кад}$), м^2	500 кв.м
6.	Предельные минимальный и максимальный размеры земельного участка ($Р_{мин}$ и $Р_{макс}$), м^2	500 5000
7.	Вид (виды) разрешенного использования	–
7.1	Дополнительные сведения об использовании земельного участка	–
8.	Кадастровый или иной государственный учетный номер (инвентарный) здания, сооружения, объекта незавершенного строительства, расположенного на земельном участке	59:32:0020001:3494, 59:18:0380101:121
9.	Сведения о земельных участках (землях общего пользования, территории общего пользования), посредством которых обеспечивается доступ	:ЗУ38
10.	Иные сведения	–

4. Пояснения к сведениям об уточняемом земельном участке с кадастровым номером:
59:32:0020001:2177

1.	–

Сведения об уточняемых земельных участках

1. Сведения о характерных точках границ уточняемого земельного участка с кадастровым номером59:32:0020001:2180

Система координат МСК-59, зона 2 **Зона №**2

Обозначение характерных точек границ	Координаты, м				Метод определения координат	Формулы, примененные для расчета средней квадратической погрешности определения координат характерных точек границ (Mt), с подставленными в такие формулы значениями и итоговые (вычисленные) значения Mt, м	Описание закрепления точки
	содержатся в Едином государственном реестре недвижимости		определены в результате выполнения комплексных кадастровых работ				
	X	Y	X	Y			
1	2	3	4	5	6	7	8
235	–	–	470826.13	2247011.67	Метод спутниковых геодезических измерений (определений)	$Mt=\sqrt{(0.07^2+0.07^2)}=0.10$	–
1128	–	–	470830.63	2247011.26	Метод спутниковых геодезических измерений (определений)	$Mt=\sqrt{(0.07^2+0.07^2)}=0.10$	–
1129	–	–	470842.02	2247011.35	Метод спутниковых геодезических измерений (определений)	$Mt=\sqrt{(0.07^2+0.07^2)}=0.10$	–
1130	–	–	470851.75	2247014.41	Метод спутниковых геодезических измерений (определени	$Mt=\sqrt{(0.07^2+0.07^2)}=0.10$	–

					й)		
1131	–	–	47085 7.84	22470 12.80	Метод спутниковых геодезических измерений (определений)	Mt=√(0.07²+0.07²) =0.10	–
1132	–	–	47086 2.92	22470 10.56	Метод спутниковых геодезических измерений (определений)	Mt=√(0.07²+0.07²) =0.10	–
1133	–	–	47086 5.44	22470 07.58	Метод спутниковых геодезических измерений (определений)	Mt=√(0.07²+0.07²) =0.10	–
н1095У	–	–	47088 2.99	22470 06.51	Метод спутниковых геодезических измерений (определений)	Mt=√(0.07²+0.07²) =0.10	–
н1096У	–	–	47086 6.13	22470 48.38	Метод спутниковых геодезических измерений (определений)	Mt=√(0.07²+0.07²) =0.10	–
н1097У	–	–	47084 6.00	22470 49.64	Метод спутниковых геодезических измерений	Mt=√(0.07²+0.07²) =0.10	–

					(определений)		
н131У	–	–	47083 0.75	22470 50.31	Метод спутниковых геодезических измерений (определений)	Mt=√(0.07²+0.07²) =0.10	–
н130У	–	–	47082 8.90	22470 43.16	Метод спутниковых геодезических измерений (определений)	Mt=√(0.07²+0.07²) =0.10	–
235	–	–	47082 6.13	22470 11.67	Метод спутниковых геодезических измерений (определений)	Mt=√(0.07²+0.07²) =0.10	–

2. Сведения о частях границ уточняемого земельного участка с кадастровым номером 59:32:0020001:2180

Обозначение части границ		**Горизонтальное проложение (S), м**	**Описание прохождения части границ**	**Сведения о согласовании местоположения границ (согласовано/спорное)**
от т.	**до т.**			
1	**2**	**3**	**4**	**5**
235	1128	4.52	–	–
1128	1129	11.39	–	–
1129	1130	10.20	–	–
1130	1131	6.30	–	–
1131	1132	5.55	–	–
1132	1133	3.90	–	–
1133	н1095У	17.58	–	–

н1095У	н1096У	45.14	–	–
н1096У	н1097У	20.17	–	–
н1097У	н131У	15.26	–	–
н131У	н130У	7.39	–	–
н130У	235	31.61	–	–

3. Сведения о характеристиках уточняемого земельного участка с кадастровым номером 59:32:0020001:2180

№ п/п	Наименование характеристики земельного участка	Значение характеристики
1	**2**	**3**
1.	Сведения об адресе земельного участка	–
1.1	Сведения об ином месте нахождения земельного участка, не являющегося объектом адресации, в структурированном виде	–
1.2	Дополнительные сведения о месте нахождения земельного участка	–
2.	Площадь земельного участка ±величина погрешности определения (вычисления) площади (Р ± ΔР), $м^2$	1779 кв.м ± 14.76 кв.м
3.	Формула, примененная для вычисления предельной погрешности определения площади земельного участка с подставленными значениями и итоговые (вычисленные) значения(ΔР), $м^2$	$\Delta P = 3.5 * 0.10 * \sqrt{1779} = 14.76$
4.	Площадь земельного участка согласно сведениям Единого государственногореестра недвижимости ($Р_{кад}$), $м^2$	1500
5.	Оценка расхождения Р и $Р_{кад}$ ($Р - Р_{кад}$), $м^2$	279 кв.м
6.	Предельные минимальный и максимальный размеры земельного участка ($Р_{мин}$ и $Р_{макс}$), $м^2$	500 5000
7.	Вид (виды) разрешенного использования	–
7.1	Дополнительные сведения об использовании земельного участка	–
8.	Кадастровый или иной государственный учетный номер (инвентарный) здания, сооружения, объекта незавершенного строительства, расположенного на земельном участке	59:32:0020001:3503, 59:18:0380101:121

9.	Сведения о земельных участках (землях общего пользования, территории общего пользования), посредством которых обеспечивается доступ	:ЗУ38
10.	Иные сведения	–

4. Пояснения к сведениям об уточняемом земельном участке с кадастровым номером:
59:32:0020001:2180

1.	–

Сведения об уточняемых земельных участках

1. Сведения о характерных точках границ уточняемого земельного участка с кадастровым номером59:32:0020001:2181

Система координат МСК-59, зона 2 **Зона №**2

Обозначение характерных точек границ	Координаты, м				Метод определения координат	Формулы, примененные для расчета средней квадратической погрешности определения координат характерных точек границ (Mt), с подставленными в такие формулы значениями и итоговые (вычисленные) значения Mt, м	Описание закрепления точки
	содержатся в Едином государственном реестре недвижимости		определены в результате выполнения комплексных кадастровых работ				
	X	Y	X	Y			
1	2	3	4	5	6	7	8
н1098У	–	–	470663.72	2246933.27	Метод спутниковых геодезических измерений (определений)	$Mt=\sqrt{(0.07^2+0.07^2)}=0.10$	–
н1099У	–	–	470673.61	2246958.67	Метод спутниковых геодезических измерений (определений)	$Mt=\sqrt{(0.07^2+0.07^2)}=0.10$	–

н1100У	–	–	47065 4.12	22469 66.58	Метод спутниковых геодезических измерений (определений)	Mt=√(0.07²+0.07²) =0.10	–
н1101У	–	–	47061 2.62	22469 82.89	Метод спутниковых геодезических измерений (определений)	Mt=√(0.07²+0.07²) =0.10	–
1134	–	–	47060 5.04	22469 66.90	Метод спутниковых геодезических измерений (определений)	Mt=√(0.07²+0.07²) =0.10	–
1135	–	–	47061 5.25	22469 62.98	Метод спутниковых геодезических измерений (определений)	Mt=√(0.07²+0.07²) =0.10	–
1136	–	–	47062 4.96	22469 56.01	Метод спутниковых геодезических измерений (определений)	Mt=√(0.07²+0.07²) =0.10	–
1137	–	–	47063 5.43	22469 45.66	Метод спутниковых геодезических измерений (определени	Mt=√(0.07²+0.07²) =0.10	–

					й)		
1138	–	–	47065 4.83	22469 37.07	Метод спутниковых геодезических измерений (определений)	Mt=√(0.07²+0.07²) =0.10	–
н1098У	–	–	47066 3.72	22469 33.27	Метод спутниковых геодезических измерений (определений)	Mt=√(0.07²+0.07²) =0.10	–

2. Сведения о частях границ уточняемого земельного участка с кадастровым номером 59:32:0020001:2181

Обозначение части границ		**Горизонтальное проложение (S), м**	**Описание прохождения части границ**	**Сведения о согласовании местоположения границ (согласовано/спорное)**
от т.	**до т.**			
1	**2**	**3**	**4**	**5**
н1098У	н1099У	27.26	–	–
н1099У	н1100У	21.03	–	–
н1100У	н1101У	44.59	–	–
н1101У	1134	17.70	–	–
1134	1135	10.94	–	–
1135	1136	11.95	–	–
1136	1137	14.72	–	–
1137	1138	21.22	–	–
1138	н1098У	9.67	–	–

3. Сведения о характеристиках уточняемого земельного участка с кадастровым номером 59:32:0020001:2181

№ п/п	**Наименование характеристики земельного участка**	**Значение характеристики**

1	2	3
1.	Сведения об адресе земельного участка	–
1.1	Сведения об ином месте нахождения земельного участка, не являющегося объектом адресации, в структурированном виде	–
1.2	Дополнительные сведения о месте нахождения земельного участка	–
2.	Площадь земельного участка ±величина погрешности определения (вычисления) площади (Р ± ΔР), м^2	1547 кв.м ± 13.77 кв.м
3.	Формула, примененная для вычисления предельной погрешности определения площади земельного участка с подставленными значениями и итоговые (вычисленные) значения(ΔР), м^2	ΔР = 3.5 * 0.10 * √1547 = 13.77
4.	Площадь земельного участка согласно сведениям Единого государственногореестра недвижимости ($Р_{кад}$), м^2	1547
5.	Оценка расхождения Р и $Р_{кад}$ (Р - $Р_{кад}$), м^2	0 кв.м
6.	Предельные минимальный и максимальный размеры земельного участка ($Р_{мин}$ и $Р_{макс}$), м^2	500 5000
7.	Вид (виды) разрешенного использования	–
7.1	Дополнительные сведения об использовании земельного участка	–
8.	Кадастровый или иной государственный учетный номер (инвентарный) здания, сооружения, объекта незавершенного строительства, расположенного на земельном участке	59:32:0020001:3480, 59:18:0380101:121
9.	Сведения о земельных участках (землях общего пользования, территории общего пользования), посредством которых обеспечивается доступ	земли общего пользования
10.	Иные сведения	–

4. Пояснения к сведениям об уточняемом земельном участке с кадастровым номером:
59:32:0020001:2181

1.	–

Сведения об уточняемых земельных участках

1. Сведения о характерных точках границ уточняемого земельного участка с кадастровым номером59:32:0020001:2183

Система координат МСК-59, зона 2 **Зона №**2

Обозначение характерных точек границ	**Координаты, м**				**Метод определения координат**	**Формулы, примененные для расчета средней квадратической погрешности определения координат характерных точек границ (Mt), с подставленными в такие формулы значениями и итоговые (вычисленные) значения Mt, м**	**Описание закрепления точки**
	содержатся в Едином государственном реестре недвижимости		**определены в результате выполнения комплексных кадастровых работ**				
	X	**Y**	**X**	**Y**			
1	**2**	**3**	**4**	**5**	**6**	**7**	**8**
59:32:0020001:2183 (1)	–	–	–	–	–	–	–
н504У	–	–	47013 8.55	22465 92.97	Метод спутниковых геодезических измерений (определений)	Mt=√(0.07²+0.07²) =0.10	–
н505У	–	–	47015 7.10	22466 22.77	Метод спутниковых геодезических измерений (определений)	Mt=√(0.07²+0.07²) =0.10	–
н1102У	–	–	47013 7.13	22466 36.57	Метод спутниковых геодезических измерений (определений)	Mt=√(0.07²+0.07²) =0.10	–

н605У	–	–	47011 7.78	22466 05.75	Метод спутниковых геодезических измерений (определений)	Mt=√(0.07²+0.07²) =0.10	–
н504У	–	–	47013 8.55	22465 92.97	Метод спутниковых геодезических измерений (определений)	Mt=√(0.07²+0.07²) =0.10	–
59:32:002 0001:2183 (2)	–	–	–	–	–	–	–
н1103У	–	–	47010 4.71	22466 18.66	Метод спутниковых геодезических измерений (определений)	Mt=√(0.07²+0.07²) =0.10	–
н1104У	–	–	47011 7.51	22466 24.93	Метод спутниковых геодезических измерений (определений)	Mt=√(0.07²+0.07²) =0.10	–
н1105У	–	–	47012 8.80	22466 42.02	Метод спутниковых геодезических измерений (определений)	Mt=√(0.07²+0.07²) =0.10	–
н1106У	–	–	47010 8.25	22466 57.40	Метод спутниковых	Mt=√(0.07²+0.07²) =0.10	–

					геодезических измерений (определений)		
н943У	–	–	470089.22	2246628.33	Метод спутниковых геодезических измерений (определений)	Mt=√(0.07²+0.07²) =0.10	–
н1103У	–	–	470104.71	2246618.66	Метод спутниковых геодезических измерений (определений)	Mt=√(0.07²+0.07²) =0.10	–

2. Сведения о частях границ уточняемого земельного участка с кадастровым номером 59:32:0020001:2183

Обозначение части границ		**Горизонтальное проложение (S), м**	**Описание прохождения части границ**	**Сведения о согласовании местоположения границ (согласовано/спорное)**
от т.	**до т.**			
1	**2**	**3**	**4**	**5**
59:32:0020001:2183 (1)	–	–	–	–
н504У	н505У	35.10	–	–
н505У	н1102У	24.27	–	–
н1102У	н605У	36.39	–	–
н605У	н504У	24.39	–	–
59:32:0020001:2183 (2)	–	–	–	–
н1103У	н1104У	14.25	–	–
н1104У	н1105У	20.48	–	–

н1105У	н1106У	25.67	–	–
н1106У	н943У	34.74	–	–
н943У	н1103У	18.26	–	–

3. Сведения о характеристиках уточняемого земельного участка с кадастровым номером 59:32:0020001:2183

№ п/п	Наименование характеристики земельного участка	Значение характеристики
1	**2**	**3**
1.	Сведения об адресе земельного участка	–
1.1	Сведения об ином месте нахождения земельного участка, не являющегося объектом адресации, в структурированном виде	–
1.2	Дополнительные сведения о месте нахождения земельного участка	–
2.	Площадь земельного участка ±величина погрешности определения (вычисления) площади (Р ± ΔР), м^2	1686 кв.м ± 14.37 кв.м (1) 869.26 кв.м ± 10.32 кв.м (2) 816.42 кв.м ± 10.00 кв.м
3.	Формула, примененная для вычисления предельной погрешности определения площади земельного участка с подставленными значениями и итоговые (вычисленные) значения(ΔР), м^2	ΔР = 3.5 * 0.10 * √1686 = 14.37 (1) ΔР = 3.5 * 0.10 * √869.26 = 10.32 (2) ΔР = 3.5 * 0.10 * √816.42 = 10.00
4.	Площадь земельного участка согласно сведениям Единого государственногореестра недвижимости ($Р_{кад}$), м^2	1500
5.	Оценка расхождения Р и $Р_{кад}$ (Р - $Р_{кад}$), м^2	186 кв.м
6.	Предельные минимальный и максимальный размеры земельного участка ($Р_{мин}$ и $Р_{макс}$), м^2	500 5000
7.	Вид (виды) разрешенного использования	–
7.1	Дополнительные сведения об использовании земельного участка	–
8.	Кадастровый или иной государственный учетный номер (инвентарный) здания, сооружения, объекта незавершенного строительства, расположенного на земельном участке	59:32:0020001:3732, 59:32:0020001:3728, 59:18:0380101:155

9.	Сведения о земельных участках (землях общего пользования, территории общего пользования), посредством которых обеспечивается доступ	земли общего пользования
10.	Иные сведения	–

4. Пояснения к сведениям об уточняемом земельном участке с кадастровым номером:
59:32:0020001:2183

1.	–

Сведения об уточняемых земельных участках

1. Сведения о характерных точках границ уточняемого земельного участка с кадастровым номером59:32:0020001:2184

Система координат МСК-59, зона 2 **Зона №**2

Обозначение характерных точек границ	Координаты, м				Метод определения координат	Формулы, примененные для расчета средней квадратической погрешности определения координат характерных точек границ (Mt), с подставленными в такие формулы значениями и итоговые (вычисленные) значения Mt, м	Описание закрепления точки
	содержатся в Едином государственном реестре недвижимости		определены в результате выполнения комплексных кадастровых работ				
	X	Y	X	Y			
1	2	3	4	5	6	7	8
59:32:0020001:2184 (1)	–	–	–	–	–	–	–
н521У	–	–	470315.53	2246845.13	Метод спутниковых геодезических измерений (определений)	$Mt=\sqrt{(0.07^2+0.07^2)}=0.10$	–
н522У	–	–	470320.35	2246851.79	Метод спутниковых геодезических	$Mt=\sqrt{(0.07^2+0.07^2)}=0.10$	–

					измерений (определений)		
н523У	–	–	47032 9.79	22468 66.99	Метод спутниковых геодезических измерений (определений)	Mt=√(0.07²+0.07²) =0.10	–
н1107У	–	–	47030 8.00	22468 82.22	Метод спутниковых геодезических измерений (определений)	Mt=√(0.07²+0.07²) =0.10	–
н1108У	–	–	47029 4.68	22468 59.49	Метод спутниковых геодезических измерений (определений)	Mt=√(0.07²+0.07²) =0.10	–
н1109У	–	–	47029 6.96	22468 57.82	Метод спутниковых геодезических измерений (определений)	Mt=√(0.07²+0.07²) =0.10	–
н521У	–	–	47031 5.53	22468 45.13	Метод спутниковых геодезических измерений (определений)	Mt=√(0.07²+0.07²) =0.10	–
59:32:002 0001:2184 (2)	–	–	–	–	–	–	–

н1110У	–	–	470286.29	2246864.13	Метод спутниковых геодезических измерений (определений)	Mt=√(0.07²+0.07²) =0.10	–
н1111У	–	–	470300.74	2246886.21	Метод спутниковых геодезических измерений (определений)	Mt=√(0.07²+0.07²) =0.10	–
н939У	–	–	470266.20	2246904.89	Метод спутниковых геодезических измерений (определений)	Mt=√(0.07²+0.07²) =0.10	–
н1112У	–	–	470254.69	2246884.33	Метод спутниковых геодезических измерений (определений)	Mt=√(0.07²+0.07²) =0.10	–
н1110У	–	–	470286.29	2246864.13	Метод спутниковых геодезических измерений (определений)	Mt=√(0.07²+0.07²) =0.10	–

2. Сведения о частях границ уточняемого земельного участка с кадастровым номером 59:32:0020001:2184

Обозначение части границ		**Горизонтальное проложение (S), м**	**Описание прохождения части границ**	**Сведения о согласовании местоположения границ (согласовано/спорное)**
от т.	**до т.**			

1	2	3	4	5
59:32:0020001:2184 (1)	–	–	–	–
н521У	н522У	8.22	–	–
н522У	н523У	17.89	–	–
н523У	н1107У	26.58	–	–
н1107У	н1108У	26.35	–	–
н1108У	н1109У	2.83	–	–
н1109У	н521У	22.49	–	–
59:32:0020001:2184 (2)	–	–	–	–
н1110У	н1111У	26.39	–	–
н1111У	н939У	39.27	–	–
н939У	н1112У	23.56	–	–
н1112У	н1110У	37.50	–	–

3. Сведения о характеристиках уточняемого земельного участка с кадастровым номером 59:32:0020001:2184

№ п/п	Наименование характеристики земельного участка	Значение характеристики
1	2	3
1.	Сведения об адресе земельного участка	–
1.1	Сведения об ином месте нахождения земельного участка, не являющегося объектом адресации, в структурированном виде	–
1.2	Дополнительные сведения о месте нахождения земельного участка	–
2.	Площадь земельного участка ±величина погрешности определения (вычисления) площади (Р ± ΔР), $м^2$	1643 кв.м ± 14.19 кв.м (1) 685.59 кв.м ± 9.16 кв.м (2) 957.38 кв.м ± 10.83 кв.м
3.	Формула, примененная для вычисления предельной погрешности определения площади земельного	ΔР = 3.5 * 0.10 * √1643 = 14.19 (1) ΔР = 3.5 * 0.10 * √685.59 =

	участка с подставленными значениями и итоговые (вычисленные) значения(ΔР), м^2	9.16 (2) ΔР = 3.5 * 0.10 * √957.38 = 10.83
4.	Площадь земельного участка согласно сведениям Единого государственногореестра недвижимости ($Р_{кад}$), м^2	1486
5.	Оценка расхождения Р и $Р_{кад}$ (Р - $Р_{кад}$), м^2	157 кв.м
6.	Предельные минимальный и максимальный размеры земельного участка ($Р_{мин}$ и $Р_{макс}$), м^2	500 5000
7.	Вид (виды) разрешенного использования	–
7.1	Дополнительные сведения об использовании земельного участка	–
8.	Кадастровый или иной государственный учетный номер (инвентарный) здания, сооружения, объекта незавершенного строительства, расположенного на земельном участке	59:32:0020001:3344, 59:18:0380101:155
9.	Сведения о земельных участках (землях общего пользования, территории общего пользования), посредством которых обеспечивается доступ	земли общего пользования
10.	Иные сведения	–

4. Пояснения к сведениям об уточняемом земельном участке с кадастровым номером:
59:32:0020001:2184

1.	–

Сведения об уточняемых земельных участках

1. Сведения о характерных точках границ уточняемого земельного участка с кадастровым номером59:32:0020001:2190

Система координат МСК-59, зона 2 **Зона №**2

Обозначение характерных точек границ	Координаты, м				Метод определения координат	Формулы, примененные для расчета средней квадратической погрешности определения координат характерных точек границ (Mt), с подставленными в такие формулы значениями	Описание закрепления точки
	содержатся в Едином государственном реестре недвижимости		определены в результате выполнения комплексных кадастровых работ				
	X	Y	X	Y			

						и итоговые (вычисленные) значения Mt, м	
1	**2**	**3**	**4**	**5**	**6**	**7**	**8**
59:32:0020001:2190 (1)	–	–	–	–	–	–	–
н1113У	–	–	470614.40	2246326.45	Метод спутниковых геодезических измерений (определений)	$Mt=\sqrt{(0.07^2+0.07^2)}=0.10$	–
н1114У	–	–	470645.08	2246317.16	Метод спутниковых геодезических измерений (определений)	$Mt=\sqrt{(0.07^2+0.07^2)}=0.10$	–
н1115У	–	–	470650.14	2246331.54	Метод спутниковых геодезических измерений (определений)	$Mt=\sqrt{(0.07^2+0.07^2)}=0.10$	–
н326У	–	–	470640.19	2246335.10	Метод спутниковых геодезических измерений (определений)	$Mt=\sqrt{(0.07^2+0.07^2)}=0.10$	–
н325У	–	–	470625.44	2246344.88	Метод спутниковых геодезических измерений (определени	$Mt=\sqrt{(0.07^2+0.07^2)}=0.10$	–

					й)		
н1113У	–	–	47061 4.40	22463 26.45	Метод спутниковых геодезических измерений (определений)	Mt=√(0.07²+0.07²) =0.10	–
59:32:002 0001:2190 (2)	–	–	–	–	–	–	–
н1116У	–	–	47064 8.96	22463 16.17	Метод спутниковых геодезических измерений (определений)	Mt=√(0.07²+0.07²) =0.10	–
н1117У	–	–	47067 3.85	22463 10.01	Метод спутниковых геодезических измерений (определений)	Mt=√(0.07²+0.07²) =0.10	–
н1118У	–	–	47070 3.72	22463 02.77	Метод спутниковых геодезических измерений (определений)	Mt=√(0.07²+0.07²) =0.10	–
1139	–	–	47070 9.10	22463 25.15	Метод спутниковых геодезических измерений (определений)	Mt=√(0.07²+0.07²) =0.10	–
1140	–	–	47068	22463	Метод спутниковы	Mt=√(0.07²+0.07²)	–

			2.04	32.09	х геодезических измерений (определений)	=0.10	
1141	–	–	47067 3.44	22463 34.11	Метод спутниковых геодезических измерений (определений)	Mt=√(0.07²+0.07²) =0.10	–
1142	–	–	47066 1.67	22463 37.62	Метод спутниковых геодезических измерений (определений)	Mt=√(0.07²+0.07²) =0.10	–
1143	–	–	47065 4.68	22463 40.30	Метод спутниковых геодезических измерений (определений)	Mt=√(0.07²+0.07²) =0.10	–
н1116У	–	–	47064 8.96	22463 16.17	Метод спутниковых геодезических измерений (определений)	Mt=√(0.07²+0.07²) =0.10	–

2. Сведения о частях границ уточняемого земельного участка с кадастровым номером 59:32:0020001:2190

Обозначение части границ		**Горизонтальное проложение (S), м**	**Описание прохождения части границ**	**Сведения о согласовании местоположения границ (согласовано/спорное)**
от т.	**до т.**			
1	**2**	**3**	**4**	**5**

59:32:0020001:2190 (1)	–	–	–	–
н1113У	н1114У	32.06	–	–
н1114У	н1115У	15.24	–	–
н1115У	н326У	10.57	–	–
н326У	н325У	17.70	–	–
н325У	н1113У	21.48	–	–
59:32:0020001:2190 (2)	–	–	–	–
н1116У	н1117У	25.64	–	–
н1117У	н1118У	30.73	–	–
н1118У	1139	23.02	–	–
1139	1140	27.94	–	–
1140	1141	8.83	–	–
1141	1142	12.28	–	–
1142	1143	7.49	–	–
1143	н1116У	24.80	–	–

3. Сведения о характеристиках уточняемого земельного участка с кадастровым номером 59:32:0020001:2190

№ п/п	Наименование характеристики земельного участка	Значение характеристики
1	**2**	**3**
1.	Сведения об адресе земельного участка	–
1.1	Сведения об ином месте нахождения земельного участка, не являющегося объектом адресации, в структурированном виде	–
1.2	Дополнительные сведения о месте нахождения земельного участка	–
2.	Площадь земельного участка ±величина погрешности определения (вычисления) площади (Р ± ΔР), $м^2$	1846 кв.м ± 15.04 кв.м (1) 522.94 кв.м ± 8.00 кв.м

		(2) 1323.30 кв.м ± 12.73 кв.м
3.	Формула, примененная для вычисления предельной погрешности определения площади земельного участка с подставленными значениями и итоговые (вычисленные) значения(ΔР), $м^2$	ΔР = 3.5 * 0.10 * √1846 = 15.04 (1) ΔР = 3.5 * 0.10 * √522.94 = 8.00 (2) ΔР = 3.5 * 0.10 * √1323.30 = 12.73
4.	Площадь земельного участка согласно сведениям Единого государственногореестра недвижимости ($Р_{кад}$), $м^2$	1846
5.	Оценка расхождения Р и $Р_{кад}$ (Р - $Р_{кад}$), $м^2$	0 кв.м
6.	Предельные минимальный и максимальный размеры земельного участка ($Р_{мин}$ и $Р_{макс}$), $м^2$	500 5000
7.	Вид (виды) разрешенного использования	–
7.1	Дополнительные сведения об использовании земельного участка	–
8.	Кадастровый или иной государственный учетный номер (инвентарный) здания, сооружения, объекта незавершенного строительства, расположенного на земельном участке	59:32:0020001:3888, 59:18:0380101:121
9.	Сведения о земельных участках (землях общего пользования, территории общего пользования), посредством которых обеспечивается доступ	земли общего пользования
10.	Иные сведения	–

4. Пояснения к сведениям об уточняемом земельном участке с кадастровым номером:

59:32:0020001:2190

1.	–

Сведения об уточняемых земельных участках

1. Сведения о характерных точках границ уточняемого земельного участка с кадастровым номером59:32:0020001:2196

Система координат МСК-59, зона 2 **Зона №**2

Обозначе	Координаты, м	Метод	Формулы,	Описание

ние характерных точек границ	содержатся в Едином государственном реестре недвижимости		определены в результате выполнения комплексных кадастровых работ		определения координат	примененные для расчета средней квадратической погрешности определения координат характерных точек границ (Mt), с подставленными в такие формулы значениями и итоговые (вычисленные) значения Mt, м	закрепления точки
	X	Y	X	Y			
1	2	3	4	5	6	7	8
н1119У	–	–	47076 3.26	22464 00.58	Метод спутниковых геодезических измерений (определений)	Mt=√(0.07²+0.07²) =0.10	–
н1120У	–	–	47076 6.01	22463 98.00	Метод спутниковых геодезических измерений (определений)	Mt=√(0.07²+0.07²) =0.10	–
н1121У	–	–	47076 9.62	22463 95.97	Метод спутниковых геодезических измерений (определений)	Mt=√(0.07²+0.07²) =0.10	–
н1122У	–	–	47080 8.66	22463 89.34	Метод спутниковых геодезических измерений (определений)	Mt=√(0.07²+0.07²) =0.10	–
н1123У	–	–	47081	22463	Метод	Mt=√(0.07²+0.07²)	–

			0.07	95.67	спутниковых геодезических измерений (определений)	=0.10	
н1124У	–	–	470810.93	2246404.72	Метод спутниковых геодезических измерений (определений)	Mt=√(0.07²+0.07²) =0.10	–
н1125У	–	–	470805.72	2246405.22	Метод спутниковых геодезических измерений (определений)	Mt=√(0.07²+0.07²) =0.10	–
н1126У	–	–	470805.14	2246435.57	Метод спутниковых геодезических измерений (определений)	Mt=√(0.07²+0.07²) =0.10	–
н1127У	–	–	470764.52	2246437.70	Метод спутниковых геодезических измерений (определений)	Mt=√(0.07²+0.07²) =0.10	–
н1128У	–	–	470762.65	2246409.64	Метод спутниковых геодезических измерений (определений)	Mt=√(0.07²+0.07²) =0.10	–

н1119У	–	–	47076 3.26	22464 00.58	Метод спутниковых геодезических измерений (определений)	Mt=√(0.07²+0.07²) =0.10	–

2. Сведения о частях границ уточняемого земельного участка с кадастровым номером 59:32:0020001:2196

Обозначение части границ		**Горизонтальное проложение (S), м**	**Описание прохождения части границ**	**Сведения о согласовании местоположения границ (согласовано/спорное)**
от т.	**до т.**			
1	**2**	**3**	**4**	**5**
н1119У	н1120У	3.77	–	–
н1120У	н1121У	4.14	–	–
н1121У	н1122У	39.60	–	–
н1122У	н1123У	6.49	–	–
н1123У	н1124У	9.09	–	–
н1124У	н1125У	5.23	–	–
н1125У	н1126У	30.36	–	–
н1126У	н1127У	40.68	–	–
н1127У	н1128У	28.12	–	–
н1128У	н1119У	9.08	–	–

3. Сведения о характеристиках уточняемого земельного участка с кадастровым номером 59:32:0020001:2196

№ п/п	**Наименование характеристики земельного участка**	**Значение характеристики**
1	**2**	**3**
1.	Сведения об адресе земельного участка	–
1.1	Сведения об ином месте нахождения земельного участка, не являющегося объектом адресации, в структурированном виде	–
1.2	Дополнительные сведения о месте нахождения	–

	земельного участка	
2.	Площадь земельного участка ±величина погрешности определения (вычисления) площади (Р ± ΔР), м^2	1877 кв.м ± 15.16 кв.м
3.	Формула, примененная для вычисления предельной погрешности определения площади земельного участка с подставленными значениями и итоговые (вычисленные) значения(ΔР), м^2	ΔР = 3.5 * 0.10 * √1877 = 15.16
4.	Площадь земельного участка согласно сведениям Единого государственногореестра недвижимости ($Р_{кад}$), м^2	1500
5.	Оценка расхождения Р и $Р_{кад}$ (Р - $Р_{кад}$), м^2	377 кв.м
6.	Предельные минимальный и максимальный размеры земельного участка ($Р_{мин}$ и $Р_{макс}$), м^2	500 5000
7.	Вид (виды) разрешенного использования	–
7.1	Дополнительные сведения об использовании земельного участка	–
8.	Кадастровый или иной государственный учетный номер (инвентарный) здания, сооружения, объекта незавершенного строительства, расположенного на земельном участке	59:32:0100009:7279, 59:18:0380101:121
9.	Сведения о земельных участках (землях общего пользования, территории общего пользования), посредством которых обеспечивается доступ	земли общего пользования
10.	Иные сведения	–

4. Пояснения к сведениям об уточняемом земельном участке с кадастровым номером:
59:32:0020001:2196

1.	–

Сведения об уточняемых земельных участках

1. Сведения о характерных точках границ уточняемого земельного участка с кадастровым номером59:32:0020001:2199

Система координат МСК-59, зона 2 **Зона №**2

Обозначе	Координаты, м	Метод	Формулы,	Описание

ние характерных точек границ	содержатся в Едином государственном реестре недвижимости		определены в результате выполнения комплексных кадастровых работ		определения координат	примененные для расчета средней квадратической погрешности определения координат характерных точек границ (Mt), с подставленными в такие формулы значениями и итоговые (вычисленные) значения Mt, м	закрепления точки
	X	Y	X	Y			
1	2	3	4	5	6	7	8
59:32:0020001:2199 (1)	–	–	–	–	–	–	–
н565У	–	–	470264.21	2246719.76	Метод спутниковых геодезических измерений (определений)	$Mt=\sqrt{(0.07^2+0.07^2)}=0.10$	–
н566У	–	–	470286.53	2246746.22	Метод спутниковых геодезических измерений (определений)	$Mt=\sqrt{(0.07^2+0.07^2)}=0.10$	–
н1129У	–	–	470272.06	2246757.12	Метод спутниковых геодезических измерений (определений)	$Mt=\sqrt{(0.07^2+0.07^2)}=0.10$	–
н1130У	–	–	470271.96	2246756.99	Метод спутниковых геодезических измерений	$Mt=\sqrt{(0.07^2+0.07^2)}=0.10$	–

					(определений)		
н563У	–	–	47026 7.69	22467 60.04	Метод спутниковых геодезических измерений (определений)	Mt=√(0.07²+0.07²) =0.10	–
н564У	–	–	47024 7.27	22467 35.58	Метод спутниковых геодезических измерений (определений)	Mt=√(0.07²+0.07²) =0.10	–
н565У	–	–	47026 4.21	22467 19.76	Метод спутниковых геодезических измерений (определений)	Mt=√(0.07²+0.07²) =0.10	–
59:32:002 0001:2199 (2)	–	–	–	–	–	–	–
н560У	–	–	47023 7.43	22466 90.74	Метод спутниковых геодезических измерений (определений)	Mt=√(0.07²+0.07²) =0.10	–
н561У	–	–	47025 9.98	22467 18.21	Метод спутниковых геодезических измерений (определений)	Mt=√(0.07²+0.07²) =0.10	–

н562У	–	–	47024 6.67	22467 29.63	Метод спутниковых геодезических измерений (определений)	Mt=√(0.07²+0.07²) =0.10	–
н557У	–	–	47022 4.38	22467 01.47	Метод спутниковых геодезических измерений (определений)	Mt=√(0.07²+0.07²) =0.10	–
н560У	–	–	47023 7.43	22466 90.74	Метод спутниковых геодезических измерений (определений)	Mt=√(0.07²+0.07²) =0.10	–

2. Сведения о частях границ уточняемого земельного участка с кадастровым номером 59:32:0020001:2199

Обозначение части границ		**Горизонтальное проложение (S), м**	**Описание прохождения части границ**	**Сведения о согласовании местоположения границ (согласовано/спорное)**
от т.	**до т.**			
1	**2**	**3**	**4**	**5**
59:32:002 0001:2199 (1)	–	–	–	–
н565У	н566У	34.62	–	–
н566У	н1129У	18.12	–	–
н1129У	н1130У	0.16	–	–
н1130У	н563У	5.25	–	–
н563У	н564У	31.86	–	–
н564У	н565У	23.18	–	–

59:32:0020001:2199 (2)	–	–	–	–
н560У	н561У	35.54	–	–
н561У	н562У	17.54	–	–
н562У	н557У	35.91	–	–
н557У	н560У	16.89	–	–

3. Сведения о характеристиках уточняемого земельного участка с кадастровым номером 59:32:0020001:2199

№ п/п	Наименование характеристики земельного участка	Значение характеристики
1	**2**	**3**
1.	Сведения об адресе земельного участка	–
1.1	Сведения об ином месте нахождения земельного участка, не являющегося объектом адресации, в структурированном виде	–
1.2	Дополнительные сведения о месте нахождения земельного участка	–
2.	Площадь земельного участка ±величина погрешности определения (вычисления) площади (Р ± ΔР), м^2	1389 кв.м ± 13.05 кв.м (1) 774.44 кв.м ± 9.74 кв.м (2) 614.90 кв.м ± 8.68 кв.м
3.	Формула, примененная для вычисления предельной погрешности определения площади земельного участка с подставленными значениями и итоговые (вычисленные) значения(ΔР), м^2	ΔР = 3.5 * 0.10 * √1389 = 13.05 (1) ΔР = 3.5 * 0.10 * √774.44 = 9.74 (2) ΔР = 3.5 * 0.10 * √614.90 = 8.68
4.	Площадь земельного участка согласно сведениям Единого государственногореестра недвижимости ($Р_{кад}$), м^2	1389
5.	Оценка расхождения Р и $Р_{кад}$ (Р - $Р_{кад}$), м^2	0 кв.м
6.	Предельные минимальный и максимальный размеры земельного участка ($Р_{мин}$ и $Р_{макс}$), м^2	500 5000
7.	Вид (виды) разрешенного использования	–
7.1	Дополнительные сведения об использовании	–

	земельного участка	
8.	Кадастровый или иной государственный учетный номер (инвентарный) здания, сооружения, объекта незавершенного строительства, расположенного на земельном участке	59:32:0020001:3352, 59:18:0380101:155
9.	Сведения о земельных участках (землях общего пользования, территории общего пользования), посредством которых обеспечивается доступ	:ЗУ186
10.	Иные сведения	–

4. Пояснения к сведениям об уточняемом земельном участке с кадастровым номером:
59:32:0020001:2199

1.	–

Сведения об уточняемых земельных участках

1. Сведения о характерных точках границ уточняемого земельного участка с кадастровым номером59:32:0020001:2202

Система координат МСК-59, зона 2 **Зона №**2

Обозначение характерных точек границ	Координаты, м				Метод определения координат	Формулы, примененные для расчета средней квадратической погрешности определения координат характерных точек границ (Mt), с подставленными в такие формулы значениями и итоговые (вычисленные) значения Mt, м	Описание закрепления точки
	содержатся в Едином государственном реестре недвижимости		определены в результате выполнения комплексных кадастровых работ				
	X	Y	X	Y			
1	2	3	4	5	6	7	8
н138У	–	–	47081 3.25	22470 14.32	Метод спутниковых геодезических измерений (определений)	$Mt=\sqrt{(0.07^2+0.07^2)}=0.10$	–
н137У	–	–	47081 9.63	22470 49.99	Метод спутниковы	$Mt=\sqrt{(0.07^2+0.07^2)}=0.10$	–

					х геодезических измерений (определений)		
н136У	–	–	47082 3.78	22470 49.07	Метод спутниковых геодезических измерений (определений)	$Mt=\sqrt{(0.07^2+0.07^2)}$ =0.10	–
н135У	–	–	47082 4.48	22470 52.21	Метод спутниковых геодезических измерений (определений)	$Mt=\sqrt{(0.07^2+0.07^2)}$ =0.10	–
н134У	–	–	47082 0.21	22470 53.21	Метод спутниковых геодезических измерений (определений)	$Mt=\sqrt{(0.07^2+0.07^2)}$ =0.10	–
н113У	–	–	47082 0.86	22470 56.84	Метод спутниковых геодезических измерений (определений)	$Mt=\sqrt{(0.07^2+0.07^2)}$ =0.10	–
н124У	–	–	47081 1.59	22470 58.58	Метод спутниковых геодезических измерений (определений)	$Mt=\sqrt{(0.07^2+0.07^2)}$ =0.10	–

н123У	–	–	47079 7.70	22470 61.43	Метод спутниковых геодезических измерений (определений)	$Mt=\sqrt{(0.07^2+0.07^2)}$ =0.10	–
н122У	–	–	47077 9.54	22470 66.97	Метод спутниковых геодезических измерений (определений)	$Mt=\sqrt{(0.07^2+0.07^2)}$ =0.10	–
221	–	–	47077 7.57	22470 67.34	Метод спутниковых геодезических измерений (определений)	$Mt=\sqrt{(0.07^2+0.07^2)}$ =0.10	–
1144	–	–	47077 5.75	22470 43.59	Метод спутниковых геодезических измерений (определений)	$Mt=\sqrt{(0.07^2+0.07^2)}$ =0.10	–
1125	–	–	47077 1.22	22470 21.18	Метод спутниковых геодезических измерений (определений)	$Mt=\sqrt{(0.07^2+0.07^2)}$ =0.10	–
н1090У	–	–	47077 9.80	22470 20.32	Метод спутниковых геодезических измерений (определени	$Mt=\sqrt{(0.07^2+0.07^2)}$ =0.10	–

					й)		
н138У	–	–	47081 3.25	22470 14.32	Метод спутниковых геодезических измерений (определений)	Mt=√(0.07²+0.07²) =0.10	–

2. Сведения о частях границ уточняемого земельного участка с кадастровым номером 59:32:0020001:2202

Обозначение части границ		**Горизонтальное проложение (S), м**	**Описание прохождения части границ**	**Сведения о согласовании местоположения границ (согласовано/спорное)**
от т.	**до т.**			
1	**2**	**3**	**4**	**5**
н138У	н137У	36.24	–	–
н137У	н136У	4.25	–	–
н136У	н135У	3.22	–	–
н135У	н134У	4.39	–	–
н134У	н113У	3.69	–	–
н113У	н124У	9.43	–	–
н124У	н123У	14.18	–	–
н123У	н122У	18.99	–	–
н122У	221	2.00	–	–
221	1144	23.82	–	–
1144	1125	22.86	–	–
1125	н1090У	8.62	–	–
н1090У	н138У	33.98	–	–

3. Сведения о характеристиках уточняемого земельного участка с кадастровым номером 59:32:0020001:2202

№ п/п	**Наименование характеристики земельного участка**	**Значение характеристики**
1	**2**	**3**

1.	Сведения об адресе земельного участка	–
1.1	Сведения об ином месте нахождения земельного участка, не являющегося объектом адресации, в структурированном виде	–
1.2	Дополнительные сведения о месте нахождения земельного участка	–
2.	Площадь земельного участка ±величина погрешности определения (вычисления) площади (Р ± ΔР), м^2	1900 кв.м ± 15.26 кв.м
3.	Формула, примененная для вычисления предельной погрешности определения площади земельного участка с подставленными значениями и итоговые (вычисленные) значения(ΔР), м^2	ΔР = 3.5 * 0.10 * √1900 = 15.26
4.	Площадь земельного участка согласно сведениям Единого государственногореестра недвижимости ($Р_{кад}$), м^2	1660
5.	Оценка расхождения Р и $Р_{кад}$ (Р - $Р_{кад}$), м^2	240 кв.м
6.	Предельные минимальный и максимальный размеры земельного участка ($Р_{мин}$ и $Р_{макс}$), м^2	500 5000
7.	Вид (виды) разрешенного использования	–
7.1	Дополнительные сведения об использовании земельного участка	–
8.	Кадастровый или иной государственный учетный номер (инвентарный) здания, сооружения, объекта незавершенного строительства, расположенного на земельном участке	59:32:0020001:3502, 59:18:0380101:121
9.	Сведения о земельных участках (землях общего пользования, территории общего пользования), посредством которых обеспечивается доступ	:ЗУ38
10.	Иные сведения	–

4. Пояснения к сведениям об уточняемом земельном участке с кадастровым номером:
59:32:0020001:2202

1.	–

Сведения об уточняемых земельных участках

1. Сведения о характерных точках границ уточняемого земельного участка с кадастровым номером59:32:0020001:2209

Система координат МСК-59, зона 2 **Зона №**2

Обозначение характерных точек границ	Координаты, м				Метод определения координат	Формулы, примененные для расчета средней квадратической погрешности определения координат характерных точек границ (Mt), с подставленными в такие формулы значениями и итоговые (вычисленные) значения Mt, м	Описание закрепления точки
	содержатся в Едином государственном реестре недвижимости		определены в результате выполнения комплексных кадастровых работ				
	X	Y	X	Y			
1	2	3	4	5	6	7	8
н150У	–	–	470697.20	2246967.26	Метод спутниковых геодезических измерений (определений)	$Mt=\sqrt{(0.07^2+0.07^2)}=0.10$	–
н149У	–	–	470747.91	2246967.06	Метод спутниковых геодезических измерений (определений)	$Mt=\sqrt{(0.07^2+0.07^2)}=0.10$	–
н1094У	–	–	470747.44	2246978.03	Метод спутниковых геодезических измерений (определений)	$Mt=\sqrt{(0.07^2+0.07^2)}=0.10$	–
н1087У	–	–	470748.29	2247001.22	Метод спутниковых геодезических измерений (определени	$Mt=\sqrt{(0.07^2+0.07^2)}=0.10$	–

					й)		
н1086У	–	–	47072 3.37	22470 02.73	Метод спутниковых геодезических измерений (определений)	Mt=√(0.07²+0.07²) =0.10	–
н1085У	–	–	47071 5.89	22470 02.40	Метод спутниковых геодезических измерений (определений)	Mt=√(0.07²+0.07²) =0.10	–
н1084У	–	–	47071 5.84	22470 03.91	Метод спутниковых геодезических измерений (определений)	Mt=√(0.07²+0.07²) =0.10	–
н1083У	–	–	47071 2.86	22470 03.89	Метод спутниковых геодезических измерений (определений)	Mt=√(0.07²+0.07²) =0.10	–
н1082У	–	–	47071 2.90	22470 00.62	Метод спутниковых геодезических измерений (определений)	Mt=√(0.07²+0.07²) =0.10	–
н1081У	–	–	47070 0.64	22470 00.74	Метод спутниковых геодезических измерений	Mt=√(0.07²+0.07²) =0.10	–

					(определений)		
н150У	–	–	470697.20	2246967.26	Метод спутниковых геодезических измерений (определений)	$Mt=\sqrt{(0.07^2+0.07^2)}=0.10$	–

2. Сведения о частях границ уточняемого земельного участка с кадастровым номером 59:32:0020001:2209

Обозначение части границ		**Горизонтальное проложение (S), м**	**Описание прохождения части границ**	**Сведения о согласовании местоположения границ (согласовано/спорное)**
от т.	**до т.**			
1	**2**	**3**	**4**	**5**
н150У	н149У	50.71	–	–
н149У	н1094У	10.98	–	–
н1094У	н1087У	23.21	–	–
н1087У	н1086У	24.97	–	–
н1086У	н1085У	7.49	–	–
н1085У	н1084У	1.51	–	–
н1084У	н1083У	2.98	–	–
н1083У	н1082У	3.27	–	–
н1082У	н1081У	12.26	–	–
н1081У	н150У	33.66	–	–

3. Сведения о характеристиках уточняемого земельного участка с кадастровым номером 59:32:0020001:2209

№ п/п	**Наименование характеристики земельного участка**	**Значение характеристики**
1	**2**	**3**
1.	Сведения об адресе земельного участка	–
1.1	Сведения об ином месте нахождения земельного участка, не являющегося объектом адресации, в	–

	структурированном виде	
1.2	Дополнительные сведения о месте нахождения земельного участка	–
2.	Площадь земельного участка ±величина погрешности определения (вычисления) площади (Р ± ΔР), м^2	1695 кв.м ± 14.41 кв.м
3.	Формула, примененная для вычисления предельной погрешности определения площади земельного участка с подставленными значениями и итоговые (вычисленные) значения(ΔР), м^2	ΔР = 3.5 * 0.10 * √1695 = 14.41
4.	Площадь земельного участка согласно сведениям Единого государственногореестра недвижимости ($Р_{кад}$), м^2	1500
5.	Оценка расхождения Р и $Р_{кад}$ (Р - $Р_{кад}$), м^2	195 кв.м
6.	Предельные минимальный и максимальный размеры земельного участка ($Р_{мин}$ и $Р_{макс}$), м^2	500 5000
7.	Вид (виды) разрешенного использования	–
7.1	Дополнительные сведения об использовании земельного участка	–
8.	Кадастровый или иной государственный учетный номер (инвентарный) здания, сооружения, объекта незавершенного строительства, расположенного на земельном участке	59:32:0020001:3489, 59:18:0380101:121
9.	Сведения о земельных участках (землях общего пользования, территории общего пользования), посредством которых обеспечивается доступ	:ЗУ40
10.	Иные сведения	–

4. Пояснения к сведениям об уточняемом земельном участке с кадастровым номером:
59:32:0020001:2209

1.	–

Сведения об уточняемых земельных участках

1. Сведения о характерных точках границ уточняемого земельного участка с кадастровым номером59:32:0020001:2232

Система координат МСК-59, зона 2 **Зона №**2

Обозначе	Координаты, м	Метод	Формулы,	Описание

ние характерных точек границ	содержатся в Едином государственном реестре недвижимости		определены в результате выполнения комплексных кадастровых работ		определения координат	примененные для расчета средней квадратической погрешности определения координат характерных точек границ (Mt), с подставленными в такие формулы значениями и итоговые (вычисленные) значения Mt, м	закрепления точки
	X	Y	X	Y			
1	2	3	4	5	6	7	8
н840У	–	–	47049 0.21	22473 05.31	Метод спутниковых геодезических измерений (определений)	$Mt=\sqrt{(0.07^2+0.07^2)}=0.10$	–
781	–	–	47049 7.79	22473 33.66	Метод спутниковых геодезических измерений (определений)	$Mt=\sqrt{(0.07^2+0.07^2)}=0.10$	–
1155	–	–	47046 7.33	22473 40.05	Метод спутниковых геодезических измерений (определений)	$Mt=\sqrt{(0.07^2+0.07^2)}=0.10$	–
н1133У	–	–	47045 7.55	22473 42.09	Метод спутниковых геодезических измерений (определений)	$Mt=\sqrt{(0.07^2+0.07^2)}=0.10$	–
н841У	–	–	47045	22473	Метод	$Mt=\sqrt{(0.07^2+0.07^2)}$	–

			0.10	11.53	спутниковых геодезических измерений (определений)	=0.10	
н840У	–	–	47049 0.21	22473 05.31	Метод спутниковых геодезических измерений (определений)	$Mt=\sqrt{(0.07^2+0.07^2)}$ =0.10	–

2. Сведения о частях границ уточняемого земельного участка с кадастровым номером 59:32:0020001:2232

Обозначение части границ		**Горизонтальное проложение (S), м**	**Описание прохождения части границ**	**Сведения о согласовании местоположения границ (согласовано/спорное)**
от т.	**до т.**			
1	**2**	**3**	**4**	**5**
н840У	781	29.35	–	–
781	1155	31.12	–	–
1155	н1133У	9.99	–	–
н1133У	н841У	31.45	–	–
н841У	н840У	40.59	–	–

3. Сведения о характеристиках уточняемого земельного участка с кадастровым номером 59:32:0020001:2232

№ п/п	**Наименование характеристики земельного участка**	**Значение характеристики**
1	**2**	**3**
1.	Сведения об адресе земельного участка	–
1.1	Сведения об ином месте нахождения земельного участка, не являющегося объектом адресации, в структурированном виде	–
1.2	Дополнительные сведения о месте нахождения земельного участка	–

2.	Площадь земельного участка ±величина погрешности определения (вычисления) площади (Р ± ΔР), $м^2$	1239 кв.м ± 12.32 кв.м
3.	Формула, примененная для вычисления предельной погрешности определения площади земельного участка с подставленными значениями и итоговые (вычисленные) значения(ΔР), $м^2$	ΔР = 3.5 * 0.10 * √1239 = 12.32
4.	Площадь земельного участка согласно сведениям Единого государственногореестра недвижимости ($Р_{кад}$), $м^2$	1239
5.	Оценка расхождения Р и $Р_{кад}$ (Р - $Р_{кад}$), $м^2$	0 кв.м
6.	Предельные минимальный и максимальный размеры земельного участка ($Р_{мин}$ и $Р_{макс}$), $м^2$	500 5000
7.	Вид (виды) разрешенного использования	–
7.1	Дополнительные сведения об использовании земельного участка	–
8.	Кадастровый или иной государственный учетный номер (инвентарный) здания, сооружения, объекта незавершенного строительства, расположенного на земельном участке	59:32:0020001:3426, 59:18:0380101:155
9.	Сведения о земельных участках (землях общего пользования, территории общего пользования), посредством которых обеспечивается доступ	:ЗУ362
10.	Иные сведения	–

4. Пояснения к сведениям об уточняемом земельном участке с кадастровым номером:
59:32:0020001:2232

1.	–

Сведения об уточняемых земельных участках

1. Сведения о характерных точках границ уточняемого земельного участка с кадастровым номером59:32:0020001:2233

Система координат МСК-59, зона 2 **Зона №**2

Обозначение характерных точек границ	Координаты, м		Метод определения координат	Формулы, примененные для расчета средней квадратической погрешности определения координат характерных	Описание закрепления точки
	содержатся в Едином государственном реестре недвижимости	определены в результате выполнения комплексных кадастровых работ			

	X	Y	X	Y		точек границ (Mt), с подставленными в такие формулы значениями и итоговые (вычисленные) значения Mt, м	
1	**2**	**3**	**4**	**5**	**6**	**7**	**8**
н881У	–	–	47049 1.39	22471 60.76	Метод спутниковых геодезических измерений (определений)	Mt=√(0.07²+0.07²) =0.10	–
н1134У	–	–	47053 2.35	22471 54.33	Метод спутниковых геодезических измерений (определений)	Mt=√(0.07²+0.07²) =0.10	–
н1135У	–	–	47054 0.76	22471 98.72	Метод спутниковых геодезических измерений (определений)	Mt=√(0.07²+0.07²) =0.10	–
1156	–	–	47051 6.22	22472 07.79	Метод спутниковых геодезических измерений (определений)	Mt=√(0.07²+0.07²) =0.10	–
826	–	–	47050 0.52	22472 09.81	Метод спутниковых геодезических измерений (определени	Mt=√(0.07²+0.07²) =0.10	–

					й)		
н881У	–	–	47049 1.39	22471 60.76	Метод спутниковых геодезических измерений (определений)	Mt=√(0.07²+0.07²) =0.10	–

2. Сведения о частях границ уточняемого земельного участка с кадастровым номером 59:32:0020001:2233

Обозначение части границ		**Горизонтальное проложение (S), м**	**Описание прохождения части границ**	**Сведения о согласовании местоположения границ (согласовано/спорное)**
от т.	**до т.**			
1	**2**	**3**	**4**	**5**
н881У	н1134У	41.46	–	–
н1134У	н1135У	45.18	–	–
н1135У	1156	26.16	–	–
1156	826	15.83	–	–
826	н881У	49.89	–	–

3. Сведения о характеристиках уточняемого земельного участка с кадастровым номером 59:32:0020001:2233

№ п/п	**Наименование характеристики земельного участка**	**Значение характеристики**
1	**2**	**3**
1.	Сведения об адресе земельного участка	–
1.1	Сведения об ином месте нахождения земельного участка, не являющегося объектом адресации, в структурированном виде	–
1.2	Дополнительные сведения о месте нахождения земельного участка	–
2.	Площадь земельного участка ±величина погрешности определения (вычисления) площади (Р ± ΔР), м^2	2020 кв.м ± 15.73 кв.м
3.	Формула, примененная для вычисления предельной погрешности определения площади земельного участка с подставленными значениями и итоговые	ΔР = 3.5 * 0.10 * √2020 = 15.73

	(вычисленные) значения(ΔР), $м^2$	
4.	Площадь земельного участка согласно сведениям Единого государственногореестра недвижимости ($Р_{кад}$), $м^2$	2020
5.	Оценка расхождения Р и $Р_{кад}$ (Р - $Р_{кад}$), $м^2$	0 кв.м
6.	Предельные минимальный и максимальный размеры земельного участка ($Р_{мин}$ и $Р_{макс}$), $м^2$	500 5000
7.	Вид (виды) разрешенного использования	–
7.1	Дополнительные сведения об использовании земельного участка	–
8.	Кадастровый или иной государственный учетный номер (инвентарный) здания, сооружения, объекта незавершенного строительства, расположенного на земельном участке	59:32:0020001:3424, 59:18:0380101:155
9.	Сведения о земельных участках (землях общего пользования, территории общего пользования), посредством которых обеспечивается доступ	:ЗУ362
10.	Иные сведения	–

4. Пояснения к сведениям об уточняемом земельном участке с кадастровым номером:
59:32:0020001:2233

1.	–

Сведения об уточняемых земельных участках

1. Сведения о характерных точках границ уточняемого земельного участка с кадастровым номером59:32:0020001:2339

Система координат МСК-59, зона 2 **Зона №**2

Обозначение характерных точек границ	Координаты, м				Метод определения координат	Формулы, примененные для расчета средней квадратической погрешности определения координат характерных точек границ (Mt), с подставленными в такие формулы значениями и итоговые (вычисленные)	Описание закрепления точки
	содержатся в Едином государственном реестре недвижимости		определены в результате выполнения комплексных кадастровых работ				
	X	Y	X	Y			

						значения Mt, м	
1	**2**	**3**	**4**	**5**	**6**	**7**	**8**
165	–	–	47098 5.73	22469 65.04	Метод спутниковых геодезических измерений (определений)	$Mt=\sqrt{(0.07^2+0.07^2)}=0.10$	–
н77У	–	–	47099 2.14	22469 44.18	Метод спутниковых геодезических измерений (определений)	$Mt=\sqrt{(0.07^2+0.07^2)}=0.10$	–
93	–	–	47101 1.52	22469 50.35	Метод спутниковых геодезических измерений (определений)	$Mt=\sqrt{(0.07^2+0.07^2)}=0.10$	–
1157	–	–	47099 8.35	22469 90.85	Метод спутниковых геодезических измерений (определений)	$Mt=\sqrt{(0.07^2+0.07^2)}=0.10$	–
180	–	–	47099 2.62	22470 09.30	Метод спутниковых геодезических измерений (определений)	$Mt=\sqrt{(0.07^2+0.07^2)}=0.10$	–
179	–	–	47097	22469	Метод спутниковы	$Mt=\sqrt{(0.07^2+0.07^2)}$	–

			6.41	98.23	х геодезических измерений (определений)	=0.10	
1158	–	–	470979.81	2246985.75	Метод спутниковых геодезических измерений (определений)	$Mt=\sqrt{(0.07^2+0.07^2)}$ =0.10	–
1159	–	–	470981.22	2246980.57	Метод спутниковых геодезических измерений (определений)	$Mt=\sqrt{(0.07^2+0.07^2)}$ =0.10	–
1160	–	–	470981.54	2246978.03	Метод спутниковых геодезических измерений (определений)	$Mt=\sqrt{(0.07^2+0.07^2)}$ =0.10	–
1161	–	–	470984.25	2246969.41	Метод спутниковых геодезических измерений (определений)	$Mt=\sqrt{(0.07^2+0.07^2)}$ =0.10	–
1162	–	–	470984.49	2246969.48	Метод спутниковых геодезических измерений (определений)	$Mt=\sqrt{(0.07^2+0.07^2)}$ =0.10	–

165	–	–	47098 5.73	22469 65.04	Метод спутниковых геодезических измерений (определений)	$Mt=\sqrt{(0.07^2+0.07^2)}=0.10$	–

2. Сведения о частях границ уточняемого земельного участка с кадастровым номером 59:32:0020001:2339

Обозначение части границ		**Горизонтальное проложение (S), м**	**Описание прохождения части границ**	**Сведения о согласовании местоположения границ (согласовано/спорное)**
от т.	**до т.**			
1	**2**	**3**	**4**	**5**
165	н77У	21.82	–	–
н77У	93	20.34	–	–
93	1157	42.59	–	–
1157	180	19.32	–	–
180	179	19.63	–	–
179	1158	12.93	–	–
1158	1159	5.37	–	–
1159	1160	2.56	–	–
1160	1161	9.04	–	–
1161	1162	0.25	–	–
1162	165	4.61	–	–

3. Сведения о характеристиках уточняемого земельного участка с кадастровым номером 59:32:0020001:2339

№ п/п	**Наименование характеристики земельного участка**	**Значение характеристики**
1	**2**	**3**
1.	Сведения об адресе земельного участка	–
1.1	Сведения об ином месте нахождения земельного участка, не являющегося объектом адресации, в структурированном виде	–

1.2	Дополнительные сведения о месте нахождения земельного участка	–
2.	Площадь земельного участка ±величина погрешности определения (вычисления) площади (Р ± ΔР), м^2	1164 кв.м ± 11.94 кв.м
3.	Формула, примененная для вычисления предельной погрешности определения площади земельного участка с подставленными значениями и итоговые (вычисленные) значения(ΔР), м^2	$\Delta P = 3.5 * 0.10 * \sqrt{1164} = 11.94$
4.	Площадь земельного участка согласно сведениям Единого государственногореестра недвижимости ($Р_{кад}$), м^2	1183
5.	Оценка расхождения Р и $Р_{кад}$ (Р - $Р_{кад}$), м^2	19 кв.м
6.	Предельные минимальный и максимальный размеры земельного участка ($Р_{мин}$ и $Р_{макс}$), м^2	500 5000
7.	Вид (виды) разрешенного использования	–
7.1	Дополнительные сведения об использовании земельного участка	–
8.	Кадастровый или иной государственный учетный номер (инвентарный) здания, сооружения, объекта незавершенного строительства, расположенного на земельном участке	59:32:0020001:3697, 59:18:0380101:121
9.	Сведения о земельных участках (землях общего пользования, территории общего пользования), посредством которых обеспечивается доступ	:ЗУ18
10.	Иные сведения	–

4. Пояснения к сведениям об уточняемом земельном участке с кадастровым номером:
59:32:0020001:2339

1.	–

Сведения об уточняемых земельных участках

1. Сведения о характерных точках границ уточняемого земельного участка с кадастровым номером59:32:0020001:2347

Система координат МСК-59, зона 2 **Зона №**2

Обозначе	Координаты, м	Метод	Формулы,	Описание

ние характерных точек границ	содержатся в Едином государственном реестре недвижимости		определены в результате выполнения комплексных кадастровых работ		определения координат	примененные для расчета средней квадратической погрешности определения координат характерных точек границ (Mt), с подставленными в такие формулы значениями и итоговые (вычисленные) значения Mt, м	закрепления точки
	X	Y	X	Y			
1	2	3	4	5	6	7	8
1163	–	–	469777.53	224617.31	Метод спутниковых геодезических измерений (определений)	$Mt=\sqrt{(0.07^2+0.07^2)}=0.10$	–
н1141У	–	–	469797.50	224623.93	Метод спутниковых геодезических измерений (определений)	$Mt=\sqrt{(0.07^2+0.07^2)}=0.10$	–
н1142У	–	–	469770.08	224623.17	Метод спутниковых геодезических измерений (определений)	$Mt=\sqrt{(0.07^2+0.07^2)}=0.10$	–
н1143У	–	–	469750.49	224619.01	Метод спутниковых геодезических измерений (определений)	$Mt=\sqrt{(0.07^2+0.07^2)}=0.10$	–
1163	–	–	46977	22461	Метод	$Mt=\sqrt{(0.07^2+0.07^2)}$	–

			7.53	78.31	спутниковых геодезических измерений (определений)	=0.10	

2. Сведения о частях границ уточняемого земельного участка с кадастровым номером 59:32:0020001:2347

Обозначение части границ		Горизонтальное проложение (S), м	Описание прохождения части границ	Сведения о согласовании местоположения границ (согласовано/спорное)
от т.	до т.			
1	2	3	4	5
1163	н1141У	40.84	–	–
н1141У	н1142У	31.87	–	–
н1142У	н1143У	41.13	–	–
н1143У	1163	31.27	–	–

3. Сведения о характеристиках уточняемого земельного участка с кадастровым номером 59:32:0020001:2347

№ п/п	Наименование характеристики земельного участка	Значение характеристики
1	2	3
1.	Сведения об адресе земельного участка	–
1.1	Сведения об ином месте нахождения земельного участка, не являющегося объектом адресации, в структурированном виде	–
1.2	Дополнительные сведения о месте нахождения земельного участка	–
2.	Площадь земельного участка ±величина погрешности определения (вычисления) площади (Р ± ΔР), м^2	1293 кв.м ± 12.59 кв.м
3.	Формула, примененная для вычисления предельной погрешности определения площади земельного участка с подставленными значениями и итоговые (вычисленные) значения(ΔР), м^2	$\Delta P = 3.5 * 0.10 * \sqrt{1293} = 12.59$
4.	Площадь земельного участка согласно сведениям Единого государственногореестра недвижимости ($Р_{кад}$), м^2	2400

5.	Оценка расхождения Р и $Р_{кад}$ (Р - $Р_{кад}$), $м^2$	1107 кв.м
6.	Предельные минимальный и максимальный размеры земельного участка ($Р_{мин}$ и $Р_{макс}$), $м^2$	500 5000
7.	Вид (виды) разрешенного использования	–
7.1	Дополнительные сведения об использовании земельного участка	–
8.	Кадастровый или иной государственный учетный номер (инвентарный) здания, сооружения, объекта незавершенного строительства, расположенного на земельном участке	59:32:0020001:3312, 59:32:0020001:3728
9.	Сведения о земельных участках (землях общего пользования, территории общего пользования), посредством которых обеспечивается доступ	земли общего пользования
10.	Иные сведения	–

4. Пояснения к сведениям об уточняемом земельном участке с кадастровым номером:
59:32:0020001:2347

1.	–

Сведения об уточняемых земельных участках

1. Сведения о характерных точках границ уточняемого земельного участка с кадастровым номером59:32:0020001:3093

Система координат МСК-59, зона 2 **Зона №**2

Обозначение характерных точек границ	Координаты, м				Метод определения координат	Формулы, примененные для расчета средней квадратической погрешности определения координат характерных точек границ (Mt), с подставленными в такие формулы значениями и итоговые (вычисленные) значения Mt, м	Описание закрепления точки
	содержатся в Едином государственном реестре недвижимости		определены в результате выполнения комплексных кадастровых работ				
	X	Y	X	Y			
1	2	3	4	5	6	7	8
517	–	–	47023 2.29	22467 27.03	Метод спутниковых	$Mt=\sqrt{(0.07^2+0.07^2)}=0.10$	–

					геодезических измерений (определений)		
н513У	–	–	47024 6.22	22467 47.22	Метод спутниковых геодезических измерений (определений)	Mt=√(0.07²+0.07²) =0.10	–
н514У	–	–	47022 8.95	22467 60.43	Метод спутниковых геодезических измерений (определений)	Mt=√(0.07²+0.07²) =0.10	–
1166	–	–	47021 3.87	22467 40.70	Метод спутниковых геодезических измерений (определений)	Mt=√(0.07²+0.07²) =0.10	–
517	–	–	47023 2.29	22467 27.03	Метод спутниковых геодезических измерений (определений)	Mt=√(0.07²+0.07²) =0.10	–

2. Сведения о частях границ уточняемого земельного участка с кадастровым номером 59:32:0020001:3093

Обозначение части границ		**Горизонтальное проложение (S), м**	**Описание прохождения части границ**	**Сведения о согласовании местоположения границ (согласовано/спорное)**
от т.	**до т.**			
1	**2**	**3**	**4**	**5**
517	н513У	24.53	–	–

н513У	н514У	21.74	–	–
н514У	1166	24.83	–	–
1166	517	22.94	–	–

3. Сведения о характеристиках уточняемого земельного участка с кадастровым номером 59:32:0020001:3093

№ п/п	Наименование характеристики земельного участка	Значение характеристики
1	**2**	**3**
1.	Сведения об адресе земельного участка	–
1.1	Сведения об ином месте нахождения земельного участка, не являющегося объектом адресации, в структурированном виде	–
1.2	Дополнительные сведения о месте нахождения земельного участка	–
2.	Площадь земельного участка ±величина погрешности определения (вычисления) площади (Р ± ΔР), м^2	551 кв.м ± 8.22 кв.м
3.	Формула, примененная для вычисления предельной погрешности определения площади земельного участка с подставленными значениями и итоговые (вычисленные) значения(ΔР), м^2	$\Delta P = 3.5 * 0.10 * \sqrt{551} = 8.22$
4.	Площадь земельного участка согласно сведениям Единого государственногореестра недвижимости ($Р_{кад}$), м^2	551
5.	Оценка расхождения Р и $Р_{кад}$ (Р - $Р_{кад}$), м^2	0 кв.м
6.	Предельные минимальный и максимальный размеры земельного участка ($Р_{мин}$ и $Р_{макс}$), м^2	500 5000
7.	Вид (виды) разрешенного использования	–
7.1	Дополнительные сведения об использовании земельного участка	–
8.	Кадастровый или иной государственный учетный номер (инвентарный) здания, сооружения, объекта незавершенного строительства, расположенного на земельном участке	–
9.	Сведения о земельных участках (землях общего пользования, территории общего пользования), посредством которых обеспечивается доступ	земли общего пользования

10.	Иные сведения	–

4. Пояснения к сведениям об уточняемом земельном участке с кадастровым номером: 59:32:0020001:3093

1.	–

Сведения об уточняемых земельных участках

1. Сведения о характерных точках границ уточняемого земельного участка с кадастровым номером59:32:0020001:3094

Система координат МСК-59, зона 2 **Зона №**2

Обозначение характерных точек границ	Координаты, м				Метод определения координат	Формулы, примененные для расчета средней квадратической погрешности определения координат характерных точек границ (Mt), с подставленными в такие формулы значениями и итоговые (вычисленные) значения Mt, м	Описание закрепления точки
	содержатся в Едином государственном реестре недвижимости		определены в результате выполнения комплексных кадастровых работ				
	X	Y	X	Y			
1	2	3	4	5	6	7	8
1167	–	–	470208.66	2246744.77	Метод спутниковых геодезических измерений (определений)	$Mt=\sqrt{(0.07^2+0.07^2)}=0.10$	–
н1145У	–	–	470222.00	2246762.73	Метод спутниковых геодезических измерений (определений)	$Mt=\sqrt{(0.07^2+0.07^2)}=0.10$	–
1168	–	–	470219.41	2246764.70	Метод спутниковых геодезическ	$Mt=\sqrt{(0.07^2+0.07^2)}=0.10$	–

					их измерений (определений)		
1169	–	–	470190.34	2246786.51	Метод спутниковых геодезических измерений (определений)	$Mt=\sqrt{(0.07^2+0.07^2)}=0.10$	–
н1146У	–	–	470189.62	2246787.04	Метод спутниковых геодезических измерений (определений)	$Mt=\sqrt{(0.07^2+0.07^2)}=0.10$	–
1170	–	–	470178.71	2246769.06	Метод спутниковых геодезических измерений (определений)	$Mt=\sqrt{(0.07^2+0.07^2)}=0.10$	–
н1147У	–	–	470178.24	2246768.36	Метод спутниковых геодезических измерений (определений)	$Mt=\sqrt{(0.07^2+0.07^2)}=0.10$	–
1171	–	–	470181.69	2246765.83	Метод спутниковых геодезических измерений (определений)	$Mt=\sqrt{(0.07^2+0.07^2)}=0.10$	–
1167	–	–	470208.66	2246744.77	Метод спутниковых	$Mt=\sqrt{(0.07^2+0.07^2)}=0.10$	–

					геодезических измерений (определений)		

2. Сведения о частях границ уточняемого земельного участка с кадастровым номером 59:32:0020001:3094

Обозначение части границ		**Горизонтальное проложение (S), м**	**Описание прохождения части границ**	**Сведения о согласовании местоположения границ (согласовано/спорное)**
от т.	**до т.**			
1	**2**	**3**	**4**	**5**
1167	н1145У	22.37	–	–
н1145У	1168	3.25	–	–
1168	1169	36.34	–	–
1169	н1146У	0.89	–	–
н1146У	1170	21.03	–	–
1170	н1147У	0.84	–	–
н1147У	1171	4.28	–	–
1171	1167	34.22	–	–

3. Сведения о характеристиках уточняемого земельного участка с кадастровым номером 59:32:0020001:3094

№ п/п	**Наименование характеристики земельного участка**	**Значение характеристики**
1	**2**	**3**
1.	Сведения об адресе земельного участка	–
1.1	Сведения об ином месте нахождения земельного участка, не являющегося объектом адресации, в структурированном виде	–
1.2	Дополнительные сведения о месте нахождения земельного участка	–
2.	Площадь земельного участка ±величина погрешности определения (вычисления) площади (Р ± ΔР), $м^2$	869 кв.м ± 10.32 кв.м
3.	Формула, примененная для вычисления предельной погрешности определения площади земельного участка с подставленными значениями и итоговые	$\Delta P = 3.5 * 0.10 * \sqrt{869} = 10.32$

	(вычисленные) значения(ΔР), $м^2$	
4.	Площадь земельного участка согласно сведениям Единого государственногореестра недвижимости ($Р_{кад}$), $м^2$	931
5.	Оценка расхождения Р и $Р_{кад}$ (Р - $Р_{кад}$), $м^2$	62 кв.м
6.	Предельные минимальный и максимальный размеры земельного участка ($Р_{мин}$ и $Р_{макс}$), $м^2$	500 5000
7.	Вид (виды) разрешенного использования	–
7.1	Дополнительные сведения об использовании земельного участка	–
8.	Кадастровый или иной государственный учетный номер (инвентарный) здания, сооружения, объекта незавершенного строительства, расположенного на земельном участке	–
9.	Сведения о земельных участках (землях общего пользования, территории общего пользования), посредством которых обеспечивается доступ	земли общего пользования
10.	Иные сведения	–

4. Пояснения к сведениям об уточняемом земельном участке с кадастровым номером:

59:32:0020001:3094

1.	–

Сведения об уточняемых земельных участках

1. Сведения о характерных точках границ уточняемого земельного участка с кадастровым номером59:32:0020001:3097

Система координат МСК-59, зона 2 **Зона №**2

Обозначение характерных точек границ	Координаты, м				Метод определения координат	Формулы, примененные для расчета средней квадратической погрешности определения координат характерных точек границ (Mt), с подставленными в такие формулы значениями и итоговые (вычисленные)	Описание закрепления точки
	содержатся в Едином государственном реестре недвижимости		определены в результате выполнения комплексных кадастровых работ				
	X	Y	X	Y			

						значения Mt, м	
1	**2**	**3**	**4**	**5**	**6**	**7**	**8**
н269У	–	–	47057 4.27	22467 50.00	Метод спутниковых геодезических измерений (определений)	$Mt=\sqrt{(0.07^2+0.07^2)}=0.10$	–
н268У	–	–	47058 6.66	22467 72.74	Метод спутниковых геодезических измерений (определений)	$Mt=\sqrt{(0.07^2+0.07^2)}=0.10$	–
н267У	–	–	47053 0.78	22468 00.81	Метод спутниковых геодезических измерений (определений)	$Mt=\sqrt{(0.07^2+0.07^2)}=0.10$	–
н266У	–	–	47052 2.43	22467 88.12	Метод спутниковых геодезических измерений (определений)	$Mt=\sqrt{(0.07^2+0.07^2)}=0.10$	–
н265У	–	–	47052 5.45	22467 76.07	Метод спутниковых геодезических измерений (определений)	$Mt=\sqrt{(0.07^2+0.07^2)}=0.10$	–
н264У	–	–	47052	22467	Метод спутниковы	$Mt=\sqrt{(0.07^2+0.07^2)}$	–

			3.36	73.22	х геодезических измерений (определений)	=0.10	
н1148У	–	–	47052 2.35	22467 71.84	Метод спутниковых геодезических измерений (определений)	Mt=√(0.07²+0.07²) =0.10	–
н1149У	–	–	47053 9.20	22467 52.51	Метод спутниковых геодезических измерений (определений)	Mt=√(0.07²+0.07²) =0.10	–
н271У	–	–	47054 8.56	22467 59.83	Метод спутниковых геодезических измерений (определений)	Mt=√(0.07²+0.07²) =0.10	–
н270У	–	–	47054 9.10	22467 60.26	Метод спутниковых геодезических измерений (определений)	Mt=√(0.07²+0.07²) =0.10	–
н269У	–	–	47057 4.27	22467 50.00	Метод спутниковых геодезических измерений (определений)	Mt=√(0.07²+0.07²) =0.10	–
2. Сведения о частях границ уточняемого земельного участка с кадастровым номером							

59:32:0020001:3097

Обозначение части границ		Горизонтальное проложение (S), м	Описание прохождения части границ	Сведения о согласовании местоположения границ (согласовано/спорное)
от т.	до т.			
1	2	3	4	5
н269У	н268У	25.90	–	–
н268У	н267У	62.53	–	–
н267У	н266У	15.19	–	–
н266У	н265У	12.42	–	–
н265У	н264У	3.53	–	–
н264У	н1148У	1.71	–	–
н1148У	н1149У	25.64	–	–
н1149У	н271У	11.88	–	–
н271У	н270У	0.69	–	–
н270У	н269У	27.18	–	–

3. Сведения о характеристиках уточняемого земельного участка с кадастровым номером 59:32:0020001:3097

№ п/п	Наименование характеристики земельного участка	Значение характеристики
1	2	3
1.	Сведения об адресе земельного участка	–
1.1	Сведения об ином месте нахождения земельного участка, не являющегося объектом адресации, в структурированном виде	–
1.2	Дополнительные сведения о месте нахождения земельного участка	–
2.	Площадь земельного участка ±величина погрешности определения (вычисления) площади (Р ± ΔР), $м^2$	1865 кв.м ± 15.12 кв.м
3.	Формула, примененная для вычисления предельной погрешности определения площади земельного участка с подставленными значениями и итоговые (вычисленные) значения(ΔР), $м^2$	$\Delta P = 3.5 * 0.10 * \sqrt{1865} = 15.12$

4.	Площадь земельного участка согласно сведениям Единого государственногореестра недвижимости ($Р_{кад}$), $м^2$	1865
5.	Оценка расхождения Р и $Р_{кад}$ (Р - $Р_{кад}$), $м^2$	0 кв.м
6.	Предельные минимальный и максимальный размеры земельного участка ($Р_{мин}$ и $Р_{макс}$), $м^2$	500 5000
7.	Вид (виды) разрешенного использования	–
7.1	Дополнительные сведения об использовании земельного участка	–
8.	Кадастровый или иной государственный учетный номер (инвентарный) здания, сооружения, объекта незавершенного строительства, расположенного на земельном участке	59:32:0020001:3748
9.	Сведения о земельных участках (землях общего пользования, территории общего пользования), посредством которых обеспечивается доступ	:ЗУ89
10.	Иные сведения	–

4. Пояснения к сведениям об уточняемом земельном участке с кадастровым номером:

59:32:0020001:3097

1.	–

Сведения об уточняемых земельных участках

1. Сведения о характерных точках границ уточняемого земельного участка с кадастровым номером59:32:0020001:3100

Система координат МСК-59, зона 2 **Зона №**2

Обозначение характерных точек границ	Координаты, м				Метод определения координат	Формулы, примененные для расчета средней квадратической погрешности определения координат характерных точек границ (Mt), с подставленными в такие формулы значениями и итоговые (вычисленные) значения Mt, м	Описание закрепления точки
	содержатся в Едином государственном реестре недвижимости		определены в результате выполнения комплексных кадастровых работ				
	X	Y	X	Y			

1	2	3	4	5	6	7	8
н750У	–	–	47025 9.61	22472 05.54	Метод спутниковых геодезических измерений (определений)	Mt=√(0.07²+0.07²) =0.10	–
1172	–	–	47028 4.82	22472 49.17	Метод спутниковых геодезических измерений (определений)	Mt=√(0.07²+0.07²) =0.10	–
н752У	–	–	47024 3.37	22472 80.91	Метод спутниковых геодезических измерений (определений)	Mt=√(0.07²+0.07²) =0.10	–
н751У	–	–	47022 3.70	22472 24.93	Метод спутниковых геодезических измерений (определений)	Mt=√(0.07²+0.07²) =0.10	–
н750У	–	–	47025 9.61	22472 05.54	Метод спутниковых геодезических измерений (определений)	Mt=√(0.07²+0.07²) =0.10	–

2. Сведения о частях границ уточняемого земельного участка с кадастровым номером 59:32:0020001:3100

Обозначение части границ	Горизонтальное проложение (S), м	Описание прохождения	Сведения о согласовании

от т.	до т.		части границ	местоположения границ (согласовано/спорное)
1	**2**	**3**	**4**	**5**
н750У	1172	50.39	–	–
1172	н752У	52.21	–	–
н752У	н751У	59.34	–	–
н751У	н750У	40.81	–	–

3. Сведения о характеристиках уточняемого земельного участка с кадастровым номером 59:32:0020001:3100

№ п/п	Наименование характеристики земельного участка	Значение характеристики
1	**2**	**3**
1.	Сведения об адресе земельного участка	–
1.1	Сведения об ином месте нахождения земельного участка, не являющегося объектом адресации, в структурированном виде	–
1.2	Дополнительные сведения о месте нахождения земельного участка	–
2.	Площадь земельного участка ±величина погрешности определения (вычисления) площади (Р ± ΔР), $м^2$	2500 кв.м ± 17.50 кв.м
3.	Формула, примененная для вычисления предельной погрешности определения площади земельного участка с подставленными значениями и итоговые (вычисленные) значения(ΔР), $м^2$	$\Delta Р = 3.5 * 0.10 * \sqrt{2500} = 17.50$
4.	Площадь земельного участка согласно сведениям Единого государственногореестра недвижимости ($Р_{кад}$), $м^2$	2500
5.	Оценка расхождения Р и $Р_{кад}$ ($Р - Р_{кад}$), $м^2$	0 кв.м
6.	Предельные минимальный и максимальный размеры земельного участка ($Р_{мин}$ и $Р_{макс}$), $м^2$	500 5000
7.	Вид (виды) разрешенного использования	–
7.1	Дополнительные сведения об использовании земельного участка	–

8.	Кадастровый или иной государственный учетный номер (инвентарный) здания, сооружения, объекта незавершенного строительства, расположенного на земельном участке	59:32:0020001:3315, 59:18:0380101:155
9.	Сведения о земельных участках (землях общего пользования, территории общего пользования), посредством которых обеспечивается доступ	:ЗУ312
10.	Иные сведения	–

4. Пояснения к сведениям об уточняемом земельном участке с кадастровым номером:
59:32:0020001:3100

1.	–

Сведения об уточняемых земельных участках

1. Сведения о характерных точках границ уточняемого земельного участка с кадастровым номером59:32:0020001:3107

Система координат МСК-59, зона 2 **Зона №**2

Обозначение характерных точек границ	Координаты, м				Метод определения координат	Формулы, примененные для расчета средней квадратической погрешности определения координат характерных точек границ (Mt), с подставленными в такие формулы значениями и итоговые (вычисленные) значения Mt, м	Описание закрепления точки
	содержатся в Едином государственном реестре недвижимости		определены в результате выполнения комплексных кадастровых работ				
	X	Y	X	Y			
1	2	3	4	5	6	7	8
1180	–	–	470242.44	2247059.20	Метод спутниковых геодезических измерений (определений)	$Mt=\sqrt{(0.07^2+0.07^2)}=0.10$	–
1181	–	–	470275.27	2247067.55	Метод спутниковых геодезическ	$Mt=\sqrt{(0.07^2+0.07^2)}=0.10$	–

					их измерений (определений)		
1182	–	–	47026 5.15	22471 16.08	Метод спутниковых геодезических измерений (определений)	$Mt=\sqrt{(0.07^2+0.07^2)}=0.10$	–
н784У	–	–	47026 0.80	22471 36.26	Метод спутниковых геодезических измерений (определений)	$Mt=\sqrt{(0.07^2+0.07^2)}=0.10$	–
н1152У	–	–	47025 4.94	22471 33.61	Метод спутниковых геодезических измерений (определений)	$Mt=\sqrt{(0.07^2+0.07^2)}=0.10$	–
н1153У	–	–	47022 8.31	22471 10.28	Метод спутниковых геодезических измерений (определений)	$Mt=\sqrt{(0.07^2+0.07^2)}=0.10$	–
н1154У	–	–	47023 3.61	22470 86.29	Метод спутниковых геодезических измерений (определений)	$Mt=\sqrt{(0.07^2+0.07^2)}=0.10$	–
1180	–	–	47024 2.44	22470 59.20	Метод спутниковых	$Mt=\sqrt{(0.07^2+0.07^2)}=0.10$	–

					геодезических измерений (определений)		

2. Сведения о частях границ уточняемого земельного участка с кадастровым номером 59:32:0020001:3107

Обозначение части границ		**Горизонтальное проложение (S), м**	**Описание прохождения части границ**	**Сведения о согласовании местоположения границ (согласовано/спорное)**
от т.	**до т.**			
1	**2**	**3**	**4**	**5**
1180	1181	33.88	–	–
1181	1182	49.57	–	–
1182	н784У	20.64	–	–
н784У	н1152У	6.43	–	–
н1152У	н1153У	35.40	–	–
н1153У	н1154У	24.57	–	–
н1154У	1180	28.49	–	–

3. Сведения о характеристиках уточняемого земельного участка с кадастровым номером 59:32:0020001:3107

№ п/п	**Наименование характеристики земельного участка**	**Значение характеристики**
1	**2**	**3**
1.	Сведения об адресе земельного участка	–
1.1	Сведения об ином месте нахождения земельного участка, не являющегося объектом адресации, в структурированном виде	–
1.2	Дополнительные сведения о месте нахождения земельного участка	–
2.	Площадь земельного участка ±величина погрешности определения (вычисления) площади (Р ± ΔР), $м^2$	2272 кв.м ± 16.68 кв.м
3.	Формула, примененная для вычисления предельной погрешности определения площади земельного участка с подставленными значениями и итоговые (вычисленные) значения(ΔР), $м^2$	$\Delta P = 3.5 * 0.10 * \sqrt{2272} = 16.68$

4.	Площадь земельного участка согласно сведениям Единого государственногореестра недвижимости ($Р_{кад}$), $м^2$	1810
5.	Оценка расхождения Р и $Р_{кад}$ (Р - $Р_{кад}$), $м^2$	462 кв.м
6.	Предельные минимальный и максимальный размеры земельного участка ($Р_{мин}$ и $Р_{макс}$), $м^2$	500 5000
7.	Вид (виды) разрешенного использования	–
7.1	Дополнительные сведения об использовании земельного участка	–
8.	Кадастровый или иной государственный учетный номер (инвентарный) здания, сооружения, объекта незавершенного строительства, расположенного на земельном участке	59:32:0020001:3409, 59:18:0380101:155
9.	Сведения о земельных участках (землях общего пользования, территории общего пользования), посредством которых обеспечивается доступ	земли общего пользования
10.	Иные сведения	–

4. Пояснения к сведениям об уточняемом земельном участке с кадастровым номером:
59:32:0020001:3107

1.	–

Сведения об уточняемых земельных участках

1. Сведения о характерных точках границ уточняемого земельного участка с кадастровым номером59:32:0020001:3109

Система координат МСК-59, зона 2 **Зона №**2

Обозначение характерных точек границ	Координаты, м				Метод определения координат	Формулы, примененные для расчета средней квадратической погрешности определения координат характерных точек границ (Mt), с подставленными в такие формулы значениями и итоговые (вычисленные) значения Mt, м	Описание закрепления точки
	содержатся в Едином государственном реестре недвижимости		определены в результате выполнения комплексных кадастровых работ				
	X	Y	X	Y			

1	2	3	4	5	6	7	8
1183	–	–	470672.71	2246281.68	Метод спутниковых геодезических измерений (определений)	$Mt=\sqrt{(0.07^2+0.07^2)}=0.10$	–
1184	–	–	470704.89	2246271.68	Метод спутниковых геодезических измерений (определений)	$Mt=\sqrt{(0.07^2+0.07^2)}=0.10$	–
н1155У	–	–	470710.75	2246301.04	Метод спутниковых геодезических измерений (определений)	$Mt=\sqrt{(0.07^2+0.07^2)}=0.10$	–
н1118У	–	–	470703.72	2246302.77	Метод спутниковых геодезических измерений (определений)	$Mt=\sqrt{(0.07^2+0.07^2)}=0.10$	–
н1117У	–	–	470673.85	2246310.01	Метод спутниковых геодезических измерений (определений)	$Mt=\sqrt{(0.07^2+0.07^2)}=0.10$	–
н1116У	–	–	470648.96	2246316.17	Метод спутниковых геодезических	$Mt=\sqrt{(0.07^2+0.07^2)}=0.10$	–

					измерений (определений)		
н1156У	–	–	47064 5.54	22463 12.87	Метод спутниковых геодезических измерений (определений)	$Mt=\sqrt{(0.07^2+0.07^2)}$ =0.10	–
н1157У	–	–	47064 2.61	22463 02.51	Метод спутниковых геодезических измерений (определений)	$Mt=\sqrt{(0.07^2+0.07^2)}$ =0.10	–
н1158У	–	–	47064 1.57	22462 96.83	Метод спутниковых геодезических измерений (определений)	$Mt=\sqrt{(0.07^2+0.07^2)}$ =0.10	–
н1159У	–	–	47064 3.48	22462 96.70	Метод спутниковых геодезических измерений (определений)	$Mt=\sqrt{(0.07^2+0.07^2)}$ =0.10	–
н1160У	–	–	47064 1.99	22462 82.49	Метод спутниковых геодезических измерений (определений)	$Mt=\sqrt{(0.07^2+0.07^2)}$ =0.10	–
1185	–	–	47064 9.17	22462 81.77	Метод спутниковых геодезическ	$Mt=\sqrt{(0.07^2+0.07^2)}$ =0.10	–

					их измерений (определений)		
1186	–	–	470664.86	2246279.22	Метод спутниковых геодезических измерений (определений)	Mt=√(0.07²+0.07²) =0.10	–
1187	–	–	470670.45	2246278.12	Метод спутниковых геодезических измерений (определений)	Mt=√(0.07²+0.07²) =0.10	–
1183	–	–	470672.71	2246281.68	Метод спутниковых геодезических измерений (определений)	Mt=√(0.07²+0.07²) =0.10	–

2. Сведения о частях границ уточняемого земельного участка с кадастровым номером 59:32:0020001:3109

Обозначение части границ		**Горизонтальное проложение (S), м**	**Описание прохождения части границ**	**Сведения о согласовании местоположения границ (согласовано/спорное)**
от т.	**до т.**			
1	**2**	**3**	**4**	**5**
1183	1184	33.70	–	–
1184	н1155У	29.94	–	–
н1155У	н1118У	7.24	–	–
н1118У	н1117У	30.73	–	–
н1117У	н1116У	25.64	–	–
н1116У	н1156У	4.75	–	–

н1156У	н1157У	10.77	–	–
н1157У	н1158У	5.77	–	–
н1158У	н1159У	1.91	–	–
н1159У	н1160У	14.29	–	–
н1160У	1185	7.22	–	–
1185	1186	15.90	–	–
1186	1187	5.70	–	–
1187	1183	4.22	–	–

3. Сведения о характеристиках уточняемого земельного участка с кадастровым номером 59:32:0020001:3109

№ п/п	Наименование характеристики земельного участка	Значение характеристики
1	**2**	**3**
1.	Сведения об адресе земельного участка	–
1.1	Сведения об ином месте нахождения земельного участка, не являющегося объектом адресации, в структурированном виде	–
1.2	Дополнительные сведения о месте нахождения земельного участка	–
2.	Площадь земельного участка ±величина погрешности определения (вычисления) площади (Р ± ΔР), $м^2$	2022 кв.м ± 15.74 кв.м
3.	Формула, примененная для вычисления предельной погрешности определения площади земельного участка с подставленными значениями и итоговые (вычисленные) значения(ΔР), $м^2$	$\Delta P = 3.5 * 0.10 * \sqrt{2022} = 15.74$
4.	Площадь земельного участка согласно сведениям Единого государственногореестра недвижимости ($Р_{кад}$), $м^2$	1522
5.	Оценка расхождения Р и $Р_{кад}$ ($Р - Р_{кад}$), $м^2$	500 кв.м
6.	Предельные минимальный и максимальный размеры земельного участка ($Р_{мин}$ и $Р_{макс}$), $м^2$	500 5000
7.	Вид (виды) разрешенного использования	–
7.1	Дополнительные сведения об использовании	–

	земельного участка	
8.	Кадастровый или иной государственный учетный номер (инвентарный) здания, сооружения, объекта незавершенного строительства, расположенного на земельном участке	59:32:0020001:3365, 59:18:0380101:121
9.	Сведения о земельных участках (землях общего пользования, территории общего пользования), посредством которых обеспечивается доступ	земли общего пользования
10.	Иные сведения	–

4. Пояснения к сведениям об уточняемом земельном участке с кадастровым номером:
59:32:0020001:3109

1.	–

Сведения об уточняемых земельных участках

1. Сведения о характерных точках границ уточняемого земельного участка с кадастровым номером59:32:0020001:3111

Система координат МСК-59, зона 2 **Зона №**2

Обозначение характерных точек границ	Координаты, м				Метод определения координат	Формулы, примененные для расчета средней квадратической погрешности определения координат характерных точек границ (Mt), с подставленными в такие формулы значениями и итоговые (вычисленные) значения Mt, м	Описание закрепления точки
	содержатся в Едином государственном реестре недвижимости		определены в результате выполнения комплексных кадастровых работ				
	X	Y	X	Y			
1	2	3	4	5	6	7	8
135	–	–	470926.96	2246857.88	Метод спутниковых геодезических измерений (определений)	$Mt=\sqrt{(0.07^2+0.07^2)}=0.10$	–
136	–	–	470949.76	2246867.11	Метод спутниковы	$Mt=\sqrt{(0.07^2+0.07^2)}=0.10$	–

					х геодезических измерений (определений)		
1188	–	–	470945.66	2246884.12	Метод спутниковых геодезических измерений (определений)	$Mt=\sqrt{(0.07^2+0.07^2)}=0.10$	–
1189	–	–	470945.90	2246884.21	Метод спутниковых геодезических измерений (определений)	$Mt=\sqrt{(0.07^2+0.07^2)}=0.10$	–
1190	–	–	470944.22	2246888.89	Метод спутниковых геодезических измерений (определений)	$Mt=\sqrt{(0.07^2+0.07^2)}=0.10$	–
1191	–	–	470943.19	2246891.71	Метод спутниковых геодезических измерений (определений)	$Mt=\sqrt{(0.07^2+0.07^2)}=0.10$	–
1192	–	–	470942.61	2246895.06	Метод спутниковых геодезических измерений (определений)	$Mt=\sqrt{(0.07^2+0.07^2)}=0.10$	–

152	–	–	470938.18	2246909.64	Метод спутниковых геодезических измерений (определений)	Mt=√(0.07²+0.07²) =0.10	–
153	–	–	470916.21	2246903.12	Метод спутниковых геодезических измерений (определений)	Mt=√(0.07²+0.07²) =0.10	–
135	–	–	470926.96	2246857.88	Метод спутниковых геодезических измерений (определений)	Mt=√(0.07²+0.07²) =0.10	–

2. Сведения о частях границ уточняемого земельного участка с кадастровым номером 59:32:0020001:3111

Обозначение части границ		**Горизонтальное проложение (S), м**	**Описание прохождения части границ**	**Сведения о согласовании местоположения границ (согласовано/спорное)**
от т.	**до т.**			
1	**2**	**3**	**4**	**5**
135	136	24.60	–	–
136	1188	17.50	–	–
1188	1189	0.26	–	–
1189	1190	4.97	–	–
1190	1191	3.00	–	–
1191	1192	3.40	–	–
1192	152	15.24	–	–
152	153	22.92	–	–

153	135	46.50	–	–

3. Сведения о характеристиках уточняемого земельного участка с кадастровым номером 59:32:0020001:3111

№ п/п	Наименование характеристики земельного участка	Значение характеристики
1	**2**	**3**
1.	Сведения об адресе земельного участка	–
1.1	Сведения об ином месте нахождения земельного участка, не являющегося объектом адресации, в структурированном виде	–
1.2	Дополнительные сведения о месте нахождения земельного участка	–
2.	Площадь земельного участка ±величина погрешности определения (вычисления) площади (Р ± ΔР), м^2	1083 кв.м ± 11.52 кв.м
3.	Формула, примененная для вычисления предельной погрешности определения площади земельного участка с подставленными значениями и итоговые (вычисленные) значения(ΔР), м^2	$\Delta P = 3.5 * 0.10 * \sqrt{1083} = 11.52$
4.	Площадь земельного участка согласно сведениям Единого государственногореестра недвижимости ($Р_{кад}$), м^2	1032
5.	Оценка расхождения Р и $Р_{кад}$ ($Р - Р_{кад}$), м^2	51 кв.м
6.	Предельные минимальный и максимальный размеры земельного участка ($Р_{мин}$ и $Р_{макс}$), м^2	500 5000
7.	Вид (виды) разрешенного использования	–
7.1	Дополнительные сведения об использовании земельного участка	–
8.	Кадастровый или иной государственный учетный номер (инвентарный) здания, сооружения, объекта незавершенного строительства, расположенного на земельном участке	59:32:0020001:3406
9.	Сведения о земельных участках (землях общего пользования, территории общего пользования), посредством которых обеспечивается доступ	:ЗУ18
10.	Иные сведения	–

4. Пояснения к сведениям об уточняемом земельном участке с кадастровым номером:

59:32:0020001:3111	
1.	–

Сведения об уточняемых земельных участках

1. Сведения о характерных точках границ уточняемого земельного участка с кадастровым номером59:32:0020001:3112

Система координат МСК-59, зона 2 **Зона №**2

Обозначение характерных точек границ	Координаты, м				Метод определения координат	Формулы, примененные для расчета средней квадратической погрешности определения координат характерных точек границ (Mt), с подставленными в такие формулы значениями и итоговые (вычисленные) значения Mt, м	Описание закрепления точки
	содержатся в Едином государственном реестре недвижимости		определены в результате выполнения комплексных кадастровых работ				
	X	Y	X	Y			
1	2	3	4	5	6	7	8
1193	–	–	47018 8.26	22463 20.45	Метод спутниковых геодезических измерений (определений)	$Mt=\sqrt{(0.07^2+0.07^2)}=0.10$	–
1194	–	–	47019 6.62	22463 14.86	Метод спутниковых геодезических измерений (определений)	$Mt=\sqrt{(0.07^2+0.07^2)}=0.10$	–
1195	–	–	47020 8.11	22463 14.97	Метод спутниковых геодезических измерений (определени	$Mt=\sqrt{(0.07^2+0.07^2)}=0.10$	–

					й)		
1196	–	–	47021 9.53	22463 05.11	Метод спутниковых геодезических измерений (определений)	Mt=√(0.07²+0.07²) =0.10	–
1197	–	–	47023 7.68	22463 38.01	Метод спутниковых геодезических измерений (определений)	Mt=√(0.07²+0.07²) =0.10	–
1198	–	–	47021 3.33	22463 54.88	Метод спутниковых геодезических измерений (определений)	Mt=√(0.07²+0.07²) =0.10	–
1193	–	–	47018 8.26	22463 20.45	Метод спутниковых геодезических измерений (определений)	Mt=√(0.07²+0.07²) =0.10	–

2. Сведения о частях границ уточняемого земельного участка с кадастровым номером 59:32:0020001:3112

Обозначение части границ		**Горизонтальное проложение (S), м**	**Описание прохождения части границ**	**Сведения о согласовании местоположения границ (согласовано/спорное)**
от т.	**до т.**			
1	**2**	**3**	**4**	**5**
1193	1194	10.06	–	–
1194	1195	11.49	–	–
1195	1196	15.09	–	–

1196	1197	37.57	–	–
1197	1198	29.62	–	–
1198	1193	42.59	–	–

3. Сведения о характеристиках уточняемого земельного участка с кадастровым номером 59:32:0020001:3112

№ п/п	Наименование характеристики земельного участка	Значение характеристики
1	**2**	**3**
1.	Сведения об адресе земельного участка	–
1.1	Сведения об ином месте нахождения земельного участка, не являющегося объектом адресации, в структурированном виде	–
1.2	Дополнительные сведения о месте нахождения земельного участка	–
2.	Площадь земельного участка ±величина погрешности определения (вычисления) площади (Р ± ΔР), м^2	1250 кв.м ± 12.38 кв.м
3.	Формула, примененная для вычисления предельной погрешности определения площади земельного участка с подставленными значениями и итоговые (вычисленные) значения(ΔР), м^2	$\Delta P = 3.5 * 0.10 * \sqrt{1250} = 12.38$
4.	Площадь земельного участка согласно сведениям Единого государственногореестра недвижимости ($Р_{кад}$), м^2	1051
5.	Оценка расхождения Р и $Р_{кад}$ (Р - $Р_{кад}$), м^2	199 кв.м
6.	Предельные минимальный и максимальный размеры земельного участка ($Р_{мин}$ и $Р_{макс}$), м^2	500 5000
7.	Вид (виды) разрешенного использования	–
7.1	Дополнительные сведения об использовании земельного участка	–
8.	Кадастровый или иной государственный учетный номер (инвентарный) здания, сооружения, объекта незавершенного строительства, расположенного на земельном участке	59:32:0020001:3460, 59:18:0380101:121
9.	Сведения о земельных участках (землях общего пользования, территории общего пользования), посредством которых обеспечивается доступ	земли общего пользования

10.	Иные сведения	–

4. Пояснения к сведениям об уточняемом земельном участке с кадастровым номером:
59:32:0020001:3112

1.	–

Сведения об уточняемых земельных участках

1. Сведения о характерных точках границ уточняемого земельного участка с кадастровым номером59:32:0020001:3116

Система координат МСК-59, зона 2 **Зона №**2

Обозначение характерных точек границ	Координаты, м				Метод определения координат	Формулы, примененные для расчета средней квадратической погрешности определения координат характерных точек границ (Mt), с подставленными в такие формулы значениями и итоговые (вычисленные) значения Mt, м	Описание закрепления точки
	содержатся в Едином государственном реестре недвижимости		определены в результате выполнения комплексных кадастровых работ				
	X	Y	X	Y			
1	2	3	4	5	6	7	8
н1161У	–	–	470027.15	2246555.89	Метод спутниковых геодезических измерений (определений)	$Mt=\sqrt{(0.07^2+0.07^2)}=0.10$	–
1199	–	–	470012.17	2246565.13	Метод спутниковых геодезических измерений (определений)	$Mt=\sqrt{(0.07^2+0.07^2)}=0.10$	–
1200	–	–	469991.56	2246533.33	Метод спутниковых геодезическ	$Mt=\sqrt{(0.07^2+0.07^2)}=0.10$	–

					их измерений (определений)		
н1162У	–	–	470006.99	2246523.63	Метод спутниковых геодезических измерений (определений)	Mt=√(0.07²+0.07²) =0.10	–
н1161У	–	–	470027.15	2246555.89	Метод спутниковых геодезических измерений (определений)	Mt=√(0.07²+0.07²) =0.10	–

2. Сведения о частях границ уточняемого земельного участка с кадастровым номером 59:32:0020001:3116

Обозначение части границ		**Горизонтальное проложение (S), м**	**Описание прохождения части границ**	**Сведения о согласовании местоположения границ (согласовано/спорное)**
от т.	**до т.**			
1	**2**	**3**	**4**	**5**
н1161У	1199	17.60	–	–
1199	1200	37.89	–	–
1200	н1162У	18.23	–	–
н1162У	н1161У	38.04	–	–

3. Сведения о характеристиках уточняемого земельного участка с кадастровым номером 59:32:0020001:3116

№ п/п	**Наименование характеристики земельного участка**	**Значение характеристики**
1	**2**	**3**
1.	Сведения об адресе земельного участка	–
1.1	Сведения об ином месте нахождения земельного участка, не являющегося объектом адресации, в структурированном виде	–

1.2	Дополнительные сведения о месте нахождения земельного участка	–
2.	Площадь земельного участка ±величина погрешности определения (вычисления) площади (Р ± ΔР), м^2	680 кв.м ± 9.13 кв.м
3.	Формула, примененная для вычисления предельной погрешности определения площади земельного участка с подставленными значениями и итоговые (вычисленные) значения(ΔР), м^2	$\Delta P = 3.5 * 0.10 * \sqrt{680} = 9.13$
4.	Площадь земельного участка согласно сведениям Единого государственногореестра недвижимости ($Р_{кад}$), м^2	680
5.	Оценка расхождения Р и $Р_{кад}$ (Р - $Р_{кад}$), м^2	0 кв.м
6.	Предельные минимальный и максимальный размеры земельного участка ($Р_{мин}$ и $Р_{макс}$), м^2	500 5000
7.	Вид (виды) разрешенного использования	–
7.1	Дополнительные сведения об использовании земельного участка	–
8.	Кадастровый или иной государственный учетный номер (инвентарный) здания, сооружения, объекта незавершенного строительства, расположенного на земельном участке	–
9.	Сведения о земельных участках (землях общего пользования, территории общего пользования), посредством которых обеспечивается доступ	земли общего пользования
10.	Иные сведения	–

4. Пояснения к сведениям об уточняемом земельном участке с кадастровым номером:

59:32:0020001:3116

1.	–

Сведения об уточняемых земельных участках

1. Сведения о характерных точках границ уточняемого земельного участка с кадастровым номером59:32:0020001:3117

Система координат МСК-59, зона 2 **Зона №**2

Обозначе	Координаты, м	Метод	Формулы,	Описание

ние характерных точек границ	содержатся в Едином государственном реестре недвижимости		определены в результате выполнения комплексных кадастровых работ		определения координат	примененные для расчета средней квадратической погрешности определения координат характерных точек границ (Mt), с подставленными в такие формулы значениями и итоговые (вычисленные) значения Mt, м	закрепления точки
	X	Y	X	Y			
1	2	3	4	5	6	7	8
1201	–	–	470046.13	2246496.70	Метод спутниковых геодезических измерений (определений)	$Mt=\sqrt{(0.07^2+0.07^2)}=0.10$	–
1202	–	–	470065.11	2246532.02	Метод спутниковых геодезических измерений (определений)	$Mt=\sqrt{(0.07^2+0.07^2)}=0.10$	–
1203	–	–	470041.24	2246547.20	Метод спутниковых геодезических измерений (определений)	$Mt=\sqrt{(0.07^2+0.07^2)}=0.10$	–
н1161У	–	–	470027.15	2246555.89	Метод спутниковых геодезических измерений (определений)	$Mt=\sqrt{(0.07^2+0.07^2)}=0.10$	–
н1162У	–	–	47000	22465	Метод	$Mt=\sqrt{(0.07^2+0.07^2)}$	–

			6.99	23.63	спутниковых геодезических измерений (определений)	=0.10	
1204	–	–	470022.89	2246513.63	Метод спутниковых геодезических измерений (определений)	Mt=√(0.07²+0.07²) =0.10	–
1205	–	–	470020.98	2246510.34	Метод спутниковых геодезических измерений (определений)	Mt=√(0.07²+0.07²) =0.10	–
1201	–	–	470046.13	2246496.70	Метод спутниковых геодезических измерений (определений)	Mt=√(0.07²+0.07²) =0.10	–

2. Сведения о частях границ уточняемого земельного участка с кадастровым номером 59:32:0020001:3117

Обозначение части границ		**Горизонтальное проложение (S), м**	**Описание прохождения части границ**	**Сведения о согласовании местоположения границ (согласовано/спорное)**
от т.	**до т.**			
1	**2**	**3**	**4**	**5**
1201	1202	40.10	–	–
1202	1203	28.29	–	–
1203	н1161У	16.55	–	–
н1161У	н1162У	38.04	–	–

н1162У	1204	18.78	–	–
1204	1205	3.80	–	–
1205	1201	28.61	–	–

3. Сведения о характеристиках уточняемого земельного участка с кадастровым номером 59:32:0020001:3117

№ п/п	Наименование характеристики земельного участка	Значение характеристики
1	**2**	**3**
1.	Сведения об адресе земельного участка	–
1.1	Сведения об ином месте нахождения земельного участка, не являющегося объектом адресации, в структурированном виде	–
1.2	Дополнительные сведения о месте нахождения земельного участка	–
2.	Площадь земельного участка ±величина погрешности определения (вычисления) площади (Р ± ΔР), м^2	1839 кв.м ± 15.01 кв.м
3.	Формула, примененная для вычисления предельной погрешности определения площади земельного участка с подставленными значениями и итоговые (вычисленные) значения(ΔР), м^2	$\Delta P = 3.5 * 0.10 * \sqrt{1839} = 15.01$
4.	Площадь земельного участка согласно сведениям Единого государственногореестра недвижимости ($Р_{кад}$), м^2	1556
5.	Оценка расхождения Р и $Р_{кад}$ (Р - $Р_{кад}$), м^2	283 кв.м
6.	Предельные минимальный и максимальный размеры земельного участка ($Р_{мин}$ и $Р_{макс}$), м^2	500 5000
7.	Вид (виды) разрешенного использования	–
7.1	Дополнительные сведения об использовании земельного участка	–
8.	Кадастровый или иной государственный учетный номер (инвентарный) здания, сооружения, объекта незавершенного строительства, расположенного на земельном участке	59:32:0020001:3377, 59:18:0380101:155
9.	Сведения о земельных участках (землях общего пользования, территории общего пользования), посредством которых обеспечивается доступ	земли общего пользования

10.	Иные сведения	–

4. Пояснения к сведениям об уточняемом земельном участке с кадастровым номером:
59:32:0020001:3117

1.	–

Сведения об уточняемых земельных участках

1. Сведения о характерных точках границ уточняемого земельного участка с кадастровым номером59:32:0020001:3119

Система координат МСК-59, зона 2 **Зона №**2

Обозначение характерных точек границ	Координаты, м				Метод определения координат	Формулы, примененные для расчета средней квадратической погрешности определения координат характерных точек границ (Mt), с подставленными в такие формулы значениями и итоговые (вычисленные) значения Mt, м	Описание закрепления точки
	содержатся в Едином государственном реестре недвижимости		определены в результате выполнения комплексных кадастровых работ				
	X	Y	X	Y			
1	2	3	4	5	6	7	8
н760У	–	–	470195.98	2247114.91	Метод спутниковых геодезических измерений (определений)	$Mt=\sqrt{(0.07^2+0.07^2)}=0.10$	–
н759У	–	–	47021 8.74	22471 48.18	Метод спутниковых геодезических измерений (определений)	$Mt=\sqrt{(0.07^2+0.07^2)}=0.10$	–
693	–	–	47021 1.43	22471 54.03	Метод спутниковых геодезическ	$Mt=\sqrt{(0.07^2+0.07^2)}=0.10$	–

					их измерений (определений)		
н763У	–	–	47019 3.62	22471 32.28	Метод спутниковых геодезических измерений (определений)	Mt=√(0.07²+0.07²) =0.10	–
н762У	–	–	47018 8.44	22471 25.40	Метод спутниковых геодезических измерений (определений)	Mt=√(0.07²+0.07²) =0.10	–
н761У	–	–	47018 8.09	22471 20.99	Метод спутниковых геодезических измерений (определений)	Mt=√(0.07²+0.07²) =0.10	–
н760У	–	–	47019 5.98	22471 14.91	Метод спутниковых геодезических измерений (определений)	Mt=√(0.07²+0.07²) =0.10	–

2. Сведения о частях границ уточняемого земельного участка с кадастровым номером 59:32:0020001:3119

Обозначение части границ		**Горизонтальное проложение (S), м**	**Описание прохождения части границ**	**Сведения о согласовании местоположения границ (согласовано/спорное)**
от т.	**до т.**			
1	**2**	**3**	**4**	**5**
н760У	н759У	40.31	–	–

н759У	693	9.36	–	–
693	н763У	28.11	–	–
н763У	н762У	8.61	–	–
н762У	н761У	4.42	–	–
н761У	н760У	9.96	–	–

3. Сведения о характеристиках уточняемого земельного участка с кадастровым номером 59:32:0020001:3119

№ п/п	Наименование характеристики земельного участка	Значение характеристики
1	**2**	**3**
1.	Сведения об адресе земельного участка	–
1.1	Сведения об ином месте нахождения земельного участка, не являющегося объектом адресации, в структурированном виде	–
1.2	Дополнительные сведения о месте нахождения земельного участка	–
2.	Площадь земельного участка ±величина погрешности определения (вычисления) площади (Р ± ΔР), $м^2$	440 кв.м ± 7.34 кв.м
3.	Формула, примененная для вычисления предельной погрешности определения площади земельного участка с подставленными значениями и итоговые (вычисленные) значения(ΔР), $м^2$	$\Delta P = 3.5 * 0.10 * \sqrt{440} = 7.34$
4.	Площадь земельного участка согласно сведениям Единого государственногореестра недвижимости ($Р_{кад}$), $м^2$	218
5.	Оценка расхождения Р и $Р_{кад}$ ($Р - Р_{кад}$), $м^2$	222 кв.м
6.	Предельные минимальный и максимальный размеры земельного участка ($Р_{мин}$ и $Р_{макс}$), $м^2$	500 5000
7.	Вид (виды) разрешенного использования	–
7.1	Дополнительные сведения об использовании земельного участка	–
8.	Кадастровый или иной государственный учетный номер (инвентарный) здания, сооружения, объекта незавершенного строительства, расположенного на земельном участке	59:32:0020001:3311, 59:18:0380101:155

9.	Сведения о земельных участках (землях общего пользования, территории общего пользования), посредством которых обеспечивается доступ	:ЗУ312
10.	Иные сведения	–

4. Пояснения к сведениям об уточняемом земельном участке с кадастровым номером:
59:32:0020001:3119

1.	–

Сведения об уточняемых земельных участках

1. Сведения о характерных точках границ уточняемого земельного участка с кадастровым номером59:32:0020001:3128

Система координат МСК-59, зона 2 **Зона №**2

Обозначение характерных точек границ	Координаты, м				Метод определения координат	Формулы, примененные для расчета средней квадратической погрешности определения координат характерных точек границ (Mt), с подставленными в такие формулы значениями и итоговые (вычисленные) значения Mt, м	Описание закрепления точки
	содержатся в Едином государственном реестре недвижимости		определены в результате выполнения комплексных кадастровых работ				
	X	Y	X	Y			
1	2	3	4	5	6	7	8
н1163У	–	–	470084.83	2247225.39	Метод спутниковых геодезических измерений (определений)	$Mt=\sqrt{(0.07^2+0.07^2)}=0.10$	–
н1164У	–	–	470087.12	2247240.74	Метод спутниковых геодезических измерений (определений)	$Mt=\sqrt{(0.07^2+0.07^2)}=0.10$	–

1206	–	–	470084.31	2247241.08	Метод спутниковых геодезических измерений (определений)	$Mt=\sqrt{(0.07^2+0.07^2)}=0.10$	–
1207	–	–	470071.28	2247242.56	Метод спутниковых геодезических измерений (определений)	$Mt=\sqrt{(0.07^2+0.07^2)}=0.10$	–
1208	–	–	470064.65	2247243.29	Метод спутниковых геодезических измерений (определений)	$Mt=\sqrt{(0.07^2+0.07^2)}=0.10$	–
1209	–	–	470051.56	2247244.66	Метод спутниковых геодезических измерений (определений)	$Mt=\sqrt{(0.07^2+0.07^2)}=0.10$	–
1210	–	–	470045.78	2247245.58	Метод спутниковых геодезических измерений (определений)	$Mt=\sqrt{(0.07^2+0.07^2)}=0.10$	–
1211	–	–	470041.55	2247246.25	Метод спутниковых геодезических измерений (определени	$Mt=\sqrt{(0.07^2+0.07^2)}=0.10$	–

					й)		
н1165У	–	–	470037.72	2247235.78	Метод спутниковых геодезических измерений (определений)	$Mt=\sqrt{(0.07^2+0.07^2)}=0.10$	–
н1166У	–	–	470037.00	2247230.78	Метод спутниковых геодезических измерений (определений)	$Mt=\sqrt{(0.07^2+0.07^2)}=0.10$	–
н1167У	–	–	470048.99	2247229.05	Метод спутниковых геодезических измерений (определений)	$Mt=\sqrt{(0.07^2+0.07^2)}=0.10$	–
н1168У	–	–	470058.75	2247228.87	Метод спутниковых геодезических измерений (определений)	$Mt=\sqrt{(0.07^2+0.07^2)}=0.10$	–
н1169У	–	–	470059.74	2247229.70	Метод спутниковых геодезических измерений (определений)	$Mt=\sqrt{(0.07^2+0.07^2)}=0.10$	–
н1163У	–	–	470084.83	2247225.39	Метод спутниковых геодезических измерений	$Mt=\sqrt{(0.07^2+0.07^2)}=0.10$	–

					(определений)		

2. Сведения о частях границ уточняемого земельного участка с кадастровым номером 59:32:0020001:3128

Обозначение части границ		**Горизонтальное проложение (S), м**	**Описание прохождения части границ**	**Сведения о согласовании местоположения границ (согласовано/спорное)**
от т.	**до т.**			
1	**2**	**3**	**4**	**5**
н1163У	н1164У	15.52	–	–
н1164У	1206	2.83	–	–
1206	1207	13.11	–	–
1207	1208	6.67	–	–
1208	1209	13.16	–	–
1209	1210	5.85	–	–
1210	1211	4.28	–	–
1211	н1165У	11.15	–	–
н1165У	н1166У	5.05	–	–
н1166У	н1167У	12.11	–	–
н1167У	н1168У	9.76	–	–
н1168У	н1169У	1.29	–	–
н1169У	н1163У	25.46	–	–

3. Сведения о характеристиках уточняемого земельного участка с кадастровым номером 59:32:0020001:3128

№ п/п	**Наименование характеристики земельного участка**	**Значение характеристики**
1	**2**	**3**
1.	Сведения об адресе земельного участка	–
1.1	Сведения об ином месте нахождения земельного участка, не являющегося объектом адресации, в структурированном виде	–
1.2	Дополнительные сведения о месте нахождения	–

	земельного участка	
2.	Площадь земельного участка ±величина погрешности определения (вычисления) площади (Р ± ΔР), м^2	719 кв.м ± 9.39 кв.м
3.	Формула, примененная для вычисления предельной погрешности определения площади земельного участка с подставленными значениями и итоговые (вычисленные) значения(ΔР), м^2	ΔР = 3.5 * 0.10 * √719 = 9.39
4.	Площадь земельного участка согласно сведениям Единого государственногореестра недвижимости ($Р_{кад}$), м^2	706
5.	Оценка расхождения Р и $Р_{кад}$ (Р - $Р_{кад}$), м^2	13 кв.м
6.	Предельные минимальный и максимальный размеры земельного участка ($Р_{мин}$ и $Р_{макс}$), м^2	500 5000
7.	Вид (виды) разрешенного использования	–
7.1	Дополнительные сведения об использовании земельного участка	–
8.	Кадастровый или иной государственный учетный номер (инвентарный) здания, сооружения, объекта незавершенного строительства, расположенного на земельном участке	59:32:0020001:3307, 59:18:0380101:155
9.	Сведения о земельных участках (землях общего пользования, территории общего пользования), посредством которых обеспечивается доступ	земли общего пользования
10.	Иные сведения	–

4. Пояснения к сведениям об уточняемом земельном участке с кадастровым номером:
59:32:0020001:3128

1.	–

Сведения об уточняемых земельных участках

1. Сведения о характерных точках границ уточняемого земельного участка с кадастровым номером59:32:0020001:3137

Система координат МСК-59, зона 2 **Зона №**2

Обозначе	Координаты, м	Метод	Формулы,	Описание

ние характерных точек границ	содержатся в Едином государственном реестре недвижимости		определены в результате выполнения комплексных кадастровых работ		определения координат	примененные для расчета средней квадратической погрешности определения координат характерных точек границ (Mt), с подставленными в такие формулы значениями и итоговые (вычисленные) значения Mt, м	закрепления точки
	X	Y	X	Y			
1	2	3	4	5	6	7	8
1212	–	–	47042 3.24	22465 54.93	Метод спутниковых геодезических измерений (определений)	$Mt=\sqrt{(0.07^2+0.07^2)}=0.10$	–
н1170У	–	–	47045 4.45	22465 28.70	Метод спутниковых геодезических измерений (определений)	$Mt=\sqrt{(0.07^2+0.07^2)}=0.10$	–
н1171У	–	–	47047 3.38	22465 52.44	Метод спутниковых геодезических измерений (определений)	$Mt=\sqrt{(0.07^2+0.07^2)}=0.10$	–
н1172У	–	–	47046 3.22	22465 61.54	Метод спутниковых геодезических измерений (определений)	$Mt=\sqrt{(0.07^2+0.07^2)}=0.10$	–
н1173У	–	–	47044	22465	Метод	$Mt=\sqrt{(0.07^2+0.07^2)}$	–

			2.61	79.30	спутниковых геодезических измерений (определений)	=0.10	
н1174У	–	–	47042 9.37	22465 65.77	Метод спутниковых геодезических измерений (определений)	Mt=√(0.07²+0.07²) =0.10	–
н1175У	–	–	47043 0.87	22465 64.31	Метод спутниковых геодезических измерений (определений)	Mt=√(0.07²+0.07²) =0.10	–
1212	–	–	47042 3.24	22465 54.93	Метод спутниковых геодезических измерений (определений)	Mt=√(0.07²+0.07²) =0.10	–

2. Сведения о частях границ уточняемого земельного участка с кадастровым номером 59:32:0020001:3137

Обозначение части границ		**Горизонтальное проложение (S), м**	**Описание прохождения части границ**	**Сведения о согласовании местоположения границ (согласовано/спорное)**
от т.	**до т.**			
1	**2**	**3**	**4**	**5**
1212	н1170У	40.77	–	–
н1170У	н1171У	30.36	–	–
н1171У	н1172У	13.64	–	–
н1172У	н1173У	27.21	–	–

н1173У	н1174У	18.93	–	–
н1174У	н1175У	2.09	–	–
н1175У	1212	12.09	–	–

3. Сведения о характеристиках уточняемого земельного участка с кадастровым номером 59:32:0020001:3137

№ п/п	Наименование характеристики земельного участка	Значение характеристики
1	**2**	**3**
1.	Сведения об адресе земельного участка	–
1.1	Сведения об ином месте нахождения земельного участка, не являющегося объектом адресации, в структурированном виде	–
1.2	Дополнительные сведения о месте нахождения земельного участка	–
2.	Площадь земельного участка ±величина погрешности определения (вычисления) площади (Р ± ΔР), м^2	1275 кв.м ± 12.50 кв.м
3.	Формула, примененная для вычисления предельной погрешности определения площади земельного участка с подставленными значениями и итоговые (вычисленные) значения(ΔР), м^2	$\Delta P = 3.5 * 0.10 * \sqrt{1275} = 12.50$
4.	Площадь земельного участка согласно сведениям Единого государственногореестра недвижимости ($Р_{кад}$), м^2	1275
5.	Оценка расхождения Р и $Р_{кад}$ ($Р - Р_{кад}$), м^2	0 кв.м
6.	Предельные минимальный и максимальный размеры земельного участка ($Р_{мин}$ и $Р_{макс}$), м^2	500 5000
7.	Вид (виды) разрешенного использования	–
7.1	Дополнительные сведения об использовании земельного участка	–
8.	Кадастровый или иной государственный учетный номер (инвентарный) здания, сооружения, объекта незавершенного строительства, расположенного на земельном участке	59:32:0020001:3449, 59:18:0380101:121
9.	Сведения о земельных участках (землях общего пользования, территории общего пользования), посредством которых обеспечивается доступ	земли общего пользования

10.	Иные сведения	–

4. Пояснения к сведениям об уточняемом земельном участке с кадастровым номером:
59:32:0020001:3137

1.	–

Сведения об уточняемых земельных участках

1. Сведения о характерных точках границ уточняемого земельного участка с кадастровым номером59:32:0020001:3140

Система координат МСК-59, зона 2 **Зона №**2

Обозначение характерных точек границ	Координаты, м				Метод определения координат	Формулы, примененные для расчета средней квадратической погрешности определения координат характерных точек границ (Mt), с подставленными в такие формулы значениями и итоговые (вычисленные) значения Mt, м	Описание закрепления точки
	содержатся в Едином государственном реестре недвижимости		определены в результате выполнения комплексных кадастровых работ				
	X	Y	X	Y			
1	2	3	4	5	6	7	8
59:32:0020001:3140 (1)	–	–	–	–	–	–	–
н505У	–	–	470157.10	2246622.77	Метод спутниковых геодезических измерений (определений)	$Mt=\sqrt{(0.07^2+0.07^2)}=0.10$	–
н506У	–	–	470174.42	2246650.34	Метод спутниковых геодезических измерений (определений)	$Mt=\sqrt{(0.07^2+0.07^2)}=0.10$	–

н986У	–	–	47015 6.11	22466 65.03	Метод спутниковых геодезических измерений (определений)	Mt=√(0.07²+0.07²) =0.10	–
н1102У	–	–	47013 7.13	22466 36.57	Метод спутниковых геодезических измерений (определений)	Mt=√(0.07²+0.07²) =0.10	–
н505У	–	–	47015 7.10	22466 22.77	Метод спутниковых геодезических измерений (определений)	Mt=√(0.07²+0.07²) =0.10	–
59:32:002 0001:3140 (2)	–	–	–	–	–	–	–
н1105У	–	–	47012 8.80	22466 42.02	Метод спутниковых геодезических измерений (определений)	Mt=√(0.07²+0.07²) =0.10	–
н992У	–	–	47014 7.20	22466 69.80	Метод спутниковых геодезических измерений (определений)	Mt=√(0.07²+0.07²) =0.10	–
938	–	–	47012 7.38	22466 84.09	Метод спутниковых	Mt=√(0.07²+0.07²) =0.10	–

					геодезических измерений (определений)		
н1106У	–	–	470108.25	2246657.40	Метод спутниковых геодезических измерений (определений)	Mt=√(0.07²+0.07²) =0.10	–
н1105У	–	–	470128.80	2246642.02	Метод спутниковых геодезических измерений (определений)	Mt=√(0.07²+0.07²) =0.10	–

2. Сведения о частях границ уточняемого земельного участка с кадастровым номером 59:32:0020001:3140

Обозначение части границ		**Горизонтальное проложение (S), м**	**Описание прохождения части границ**	**Сведения о согласовании местоположения границ (согласовано/спорное)**
от т.	**до т.**			
1	**2**	**3**	**4**	**5**
59:32:0020001:3140 (1)	–	–	–	–
н505У	н506У	32.56	–	–
н506У	н986У	23.47	–	–
н986У	н1102У	34.21	–	–
н1102У	н505У	24.27	–	–
59:32:0020001:3140 (2)	–	–	–	–
н1105У	н992У	33.32	–	–
н992У	938	24.43	–	–

938	н1106У	32.84	–	–
н1106У	н1105У	25.67	–	–

3. Сведения о характеристиках уточняемого земельного участка с кадастровым номером 59:32:0020001:3140

№ п/п	Наименование характеристики земельного участка	Значение характеристики
1	**2**	**3**
1.	Сведения об адресе земельного участка	–
1.1	Сведения об ином месте нахождения земельного участка, не являющегося объектом адресации, в структурированном виде	–
1.2	Дополнительные сведения о месте нахождения земельного участка	–
2.	Площадь земельного участка ±величина погрешности определения (вычисления) площади (Р ± ΔР), $м^2$	1623 кв.м ± 14.10 кв.м (1) 794.75 кв.м ± 9.87 кв.м (2) 828.12 кв.м ± 10.07 кв.м
3.	Формула, примененная для вычисления предельной погрешности определения площади земельного участка с подставленными значениями и итоговые (вычисленные) значения(ΔР), $м^2$	ΔР = 3.5 * 0.10 * √1623 = 14.10 (1) ΔР = 3.5 * 0.10 * √794.75 = 9.87 (2) ΔР = 3.5 * 0.10 * √828.12 = 10.07
4.	Площадь земельного участка согласно сведениям Единого государственногореестра недвижимости ($Р_{кад}$), $м^2$	1508
5.	Оценка расхождения Р и $Р_{кад}$ ($Р - Р_{кад}$), $м^2$	115 кв.м
6.	Предельные минимальный и максимальный размеры земельного участка ($Р_{мин}$ и $Р_{макс}$), $м^2$	500 5000
7.	Вид (виды) разрешенного использования	–
7.1	Дополнительные сведения об использовании земельного участка	–
8.	Кадастровый или иной государственный учетный номер (инвентарный) здания, сооружения, объекта незавершенного строительства, расположенного на земельном участке	59:32:0020001:3354, 59:32:0020001:3728, 59:18:0380101:155
9.	Сведения о земельных участках (землях общего	земли общего пользования

	пользования, территории общего пользования), посредством которых обеспечивается доступ	
10.	Иные сведения	–

4. Пояснения к сведениям об уточняемом земельном участке с кадастровым номером:
59:32:0020001:3140

1.	–

Сведения об уточняемых земельных участках

1. Сведения о характерных точках границ уточняемого земельного участка с кадастровым номером59:32:0020001:3146

Система координат МСК-59, зона 2 **Зона №**2

Обозначение характерных точек границ	Координаты, м				Метод определения координат	Формулы, примененные для расчета средней квадратической погрешности определения координат характерных точек границ (Mt), с подставленными в такие формулы значениями и итоговые (вычисленные) значения Mt, м	Описание закрепления точки
	содержатся в Едином государственном реестре недвижимости		определены в результате выполнения комплексных кадастровых работ				
	X	Y	X	Y			
1	2	3	4	5	6	7	8
н1126У	–	–	470805.14	2246435.57	Метод спутниковых геодезических измерений (определений)	$Mt=\sqrt{(0.07^2+0.07^2)}=0.10$	–
1213	–	–	470803.96	2246459.59	Метод спутниковых геодезических измерений (определений)	$Mt=\sqrt{(0.07^2+0.07^2)}=0.10$	–
1214	–	–	47076	22464	Метод	$Mt=\sqrt{(0.07^2+0.07^2)}$	–

			1.86	58.73	спутниковых геодезических измерений (определений)	=0.10	
1215	–	–	470760.79	2246466.51	Метод спутниковых геодезических измерений (определений)	$Mt=\sqrt{(0.07^2+0.07^2)}$ =0.10	–
1216	–	–	470755.00	2246466.77	Метод спутниковых геодезических измерений (определений)	$Mt=\sqrt{(0.07^2+0.07^2)}$ =0.10	–
1217	–	–	470747.37	2246466.54	Метод спутниковых геодезических измерений (определений)	$Mt=\sqrt{(0.07^2+0.07^2)}$ =0.10	–
1218	–	–	470747.69	2246462.84	Метод спутниковых геодезических измерений (определений)	$Mt=\sqrt{(0.07^2+0.07^2)}$ =0.10	–
1219	–	–	470731.44	2246461.98	Метод спутниковых геодезических измерений (определений)	$Mt=\sqrt{(0.07^2+0.07^2)}$ =0.10	–

н1176У	–	–	47073 6.36	22464 55.19	Метод спутниковых геодезических измерений (определений)	Mt=√(0.07²+0.07²) =0.10	–
н1177У	–	–	47074 4.09	22464 47.51	Метод спутниковых геодезических измерений (определений)	Mt=√(0.07²+0.07²) =0.10	–
н1178У	–	–	47074 7.31	22464 45.23	Метод спутниковых геодезических измерений (определений)	Mt=√(0.07²+0.07²) =0.10	–
н1179У	–	–	47075 0.45	22464 43.64	Метод спутниковых геодезических измерений (определений)	Mt=√(0.07²+0.07²) =0.10	–
н1180У	–	–	47075 7.50	22464 43.88	Метод спутниковых геодезических измерений (определений)	Mt=√(0.07²+0.07²) =0.10	–
н1181У	–	–	47075 8.01	22464 38.04	Метод спутниковых геодезических измерений (определени	Mt=√(0.07²+0.07²) =0.10	–

					й)		
н1127У	–	–	47076 4.52	22464 37.70	Метод спутниковых геодезических измерений (определений)	Mt=√(0.07²+0.07²) =0.10	–
н1126У	–	–	47080 5.14	22464 35.57	Метод спутниковых геодезических измерений (определений)	Mt=√(0.07²+0.07²) =0.10	–

2. Сведения о частях границ уточняемого земельного участка с кадастровым номером 59:32:0020001:3146

Обозначение части границ		**Горизонтальное проложение (S), м**	**Описание прохождения части границ**	**Сведения о согласовании местоположения границ (согласовано/спорное)**
от т.	**до т.**			
1	**2**	**3**	**4**	**5**
н1126У	1213	24.05	–	–
1213	1214	42.11	–	–
1214	1215	7.85	–	–
1215	1216	5.80	–	–
1216	1217	7.63	–	–
1217	1218	3.71	–	–
1218	1219	16.27	–	–
1219	н1176У	8.39	–	–
н1176У	н1177У	10.90	–	–
н1177У	н1178У	3.95	–	–
н1178У	н1179У	3.52	–	–
н1179У	н1180У	7.05	–	–

н1180У	н1181У	5.86	–	–
н1181У	н1127У	6.52	–	–
н1127У	н1126У	40.68	–	–

3. Сведения о характеристиках уточняемого земельного участка с кадастровым номером 59:32:0020001:3146

№ п/п	Наименование характеристики земельного участка	Значение характеристики
1	**2**	**3**
1.	Сведения об адресе земельного участка	–
1.1	Сведения об ином месте нахождения земельного участка, не являющегося объектом адресации, в структурированном виде	–
1.2	Дополнительные сведения о месте нахождения земельного участка	–
2.	Площадь земельного участка ±величина погрешности определения (вычисления) площади (Р ± ΔР), м^2	1464 кв.м ± 13.39 кв.м
3.	Формула, примененная для вычисления предельной погрешности определения площади земельного участка с подставленными значениями и итоговые (вычисленные) значения(ΔР), м^2	$\Delta P = 3.5 * 0.10 * \sqrt{1464} = 13.39$
4.	Площадь земельного участка согласно сведениям Единого государственногореестра недвижимости ($Р_{кад}$), м^2	1600
5.	Оценка расхождения Р и $Р_{кад}$ ($Р - Р_{кад}$), м^2	136 кв.м
6.	Предельные минимальный и максимальный размеры земельного участка ($Р_{мин}$ и $Р_{макс}$), м^2	500 5000
7.	Вид (виды) разрешенного использования	–
7.1	Дополнительные сведения об использовании земельного участка	–
8.	Кадастровый или иной государственный учетный номер (инвентарный) здания, сооружения, объекта незавершенного строительства, расположенного на земельном участке	59:32:0020001:3695, 59:18:0380101:121
9.	Сведения о земельных участках (землях общего пользования, территории общего пользования), посредством которых обеспечивается доступ	земли общего пользования

10.	Иные сведения	–

4. Пояснения к сведениям об уточняемом земельном участке с кадастровым номером:
59:32:0020001:3146

1.	–

Сведения об уточняемых земельных участках

1. Сведения о характерных точках границ уточняемого земельного участка с кадастровым номером59:32:0020001:3158

Система координат МСК-59, зона 2 **Зона №**2

Обозначение характерных точек границ	Координаты, м				Метод определения координат	Формулы, примененные для расчета средней квадратической погрешности определения координат характерных точек границ (Mt), с подставленными в такие формулы значениями и итоговые (вычисленные) значения Mt, м	Описание закрепления точки
	содержатся в Едином государственном реестре недвижимости		определены в результате выполнения комплексных кадастровых работ				
	X	Y	X	Y			
1	2	3	4	5	6	7	8
59:32:0020001:3158 (1)	–	–	–	–	–	–	–
н1182У	–	–	469991.22	2246123.80	Метод спутниковых геодезических измерений (определений)	$Mt=\sqrt{(0.07^2+0.07^2)}=0.10$	–
н1183У	–	–	470016.36	2246091.84	Метод спутниковых геодезических измерений (определений)	$Mt=\sqrt{(0.07^2+0.07^2)}=0.10$	–

н1184У	–	–	47002 2.14	22460 95.53	Метод спутниковых геодезических измерений (определений)	Mt=√(0.07²+0.07²) =0.10	–
н1185У	–	–	47003 1.55	22461 01.53	Метод спутниковых геодезических измерений (определений)	Mt=√(0.07²+0.07²) =0.10	–
н1186У	–	–	47002 1.69	22461 18.95	Метод спутниковых геодезических измерений (определений)	Mt=√(0.07²+0.07²) =0.10	–
н1187У	–	–	47001 8.96	22461 18.30	Метод спутниковых геодезических измерений (определений)	Mt=√(0.07²+0.07²) =0.10	–
н444У	–	–	47001 6.15	22461 21.95	Метод спутниковых геодезических измерений (определений)	Mt=√(0.07²+0.07²) =0.10	–
н443У	–	–	47000 6.76	22461 34.11	Метод спутниковых геодезических измерений (определени	Mt=√(0.07²+0.07²) =0.10	–

					й)		
н1182У	–	–	46999 1.22	22461 23.80	Метод спутниковых геодезических измерений (определений)	Mt=√(0.07²+0.07²) =0.10	–
59:32:002 0001:3158 (2)	–	–	–	–	–	–	–
н1188У	–	–	47002 4.80	22460 61.52	Метод спутниковых геодезических измерений (определений)	Mt=√(0.07²+0.07²) =0.10	–
н1189У	–	–	47002 9.47	22460 67.92	Метод спутниковых геодезических измерений (определений)	Mt=√(0.07²+0.07²) =0.10	–
н1190У	–	–	46998 9.32	22461 19.88	Метод спутниковых геодезических измерений (определений)	Mt=√(0.07²+0.07²) =0.10	–
н968У	–	–	46997 8.46	22461 12.45	Метод спутниковых геодезических измерений (определений)	Mt=√(0.07²+0.07²) =0.10	–
н967У	–	–	46998	22461	Метод спутниковы	Mt=√(0.07²+0.07²)	–

			8.12	02.41	х геодезических измерений (определений)	=0.10	
н1188У	–	–	47002 4.80	22460 61.52	Метод спутниковых геодезических измерений (определений)	Mt=√(0.07²+0.07²) =0.10	–

2. Сведения о частях границ уточняемого земельного участка с кадастровым номером 59:32:0020001:3158

Обозначение части границ		**Горизонтальное проложение (S), м**	**Описание прохождения части границ**	**Сведения о согласовании местоположения границ (согласовано/спорное)**
от т.	**до т.**			
1	**2**	**3**	**4**	**5**
59:32:0020001:3158 (1)	–	–	–	–
н1182У	н1183У	40.66	–	–
н1183У	н1184У	6.86	–	–
н1184У	н1185У	11.16	–	–
н1185У	н1186У	20.02	–	–
н1186У	н1187У	2.81	–	–
н1187У	н444У	4.61	–	–
н444У	н443У	15.36	–	–
н443У	н1182У	18.65	–	–
59:32:0020001:3158 (2)	–	–	–	–
н1188У	н1189У	7.92	–	–
н1189У	н1190У	65.66	–	–

н1190У	н968У	13.16	–	–
н968У	н967У	13.93	–	–
н967У	н1188У	54.93	–	–

3. Сведения о характеристиках уточняемого земельного участка с кадастровым номером 59:32:0020001:3158

№ п/п	Наименование характеристики земельного участка	Значение характеристики
1	**2**	**3**
1.	Сведения об адресе земельного участка	–
1.1	Сведения об ином месте нахождения земельного участка, не являющегося объектом адресации, в структурированном виде	–
1.2	Дополнительные сведения о месте нахождения земельного участка	–
2.	Площадь земельного участка ±величина погрешности определения (вычисления) площади (Р ± ΔР), $м^2$	1460 кв.м ± 13.38 кв.м (1) 775.26 кв.м ± 9.75 кв.м (2) 685.14 кв.м ± 9.16 кв.м
3.	Формула, примененная для вычисления предельной погрешности определения площади земельного участка с подставленными значениями и итоговые (вычисленные) значения(ΔР), $м^2$	ΔР = 3.5 * 0.10 * √1460 = 13.38 (1) ΔР = 3.5 * 0.10 * √775.26 = 9.75 (2) ΔР = 3.5 * 0.10 * √685.14 = 9.16
4.	Площадь земельного участка согласно сведениям Единого государственногореестра недвижимости ($Р_{кад}$), $м^2$	1460
5.	Оценка расхождения Р и $Р_{кад}$ (Р - $Р_{кад}$), $м^2$	0 кв.м
6.	Предельные минимальный и максимальный размеры земельного участка ($Р_{мин}$ и $Р_{макс}$), $м^2$	500 5000
7.	Вид (виды) разрешенного использования	–
7.1	Дополнительные сведения об использовании земельного участка	–
8.	Кадастровый или иной государственный учетный номер (инвентарный) здания, сооружения, объекта незавершенного строительства, расположенного на земельном участке	59:32:0020001:3472

9.	Сведения о земельных участках (землях общего пользования, территории общего пользования), посредством которых обеспечивается доступ	:ЗУ689
10.	Иные сведения	–

4. Пояснения к сведениям об уточняемом земельном участке с кадастровым номером:
59:32:0020001:3158

1.	–

Сведения об уточняемых земельных участках

1. Сведения о характерных точках границ уточняемого земельного участка с кадастровым номером59:32:0020001:3163

Система координат МСК-59, зона 2 **Зона №**2

Обозначение характерных точек границ	Координаты, м				Метод определения координат	Формулы, примененные для расчета средней квадратической погрешности определения координат характерных точек границ (Mt), с подставленными в такие формулы значениями и итоговые (вычисленные) значения Mt, м	Описание закрепления точки
	содержатся в Едином государственном реестре недвижимости		определены в результате выполнения комплексных кадастровых работ				
	X	Y	X	Y			
1	2	3	4	5	6	7	8
1220	–	–	470145.52	2246299.62	Метод спутниковых геодезических измерений (определений)	$Mt=\sqrt{(0.07^2+0.07^2)}=0.10$	–
н1191У	–	–	470149.65	2246299.38	Метод спутниковых геодезических измерений (определений)	$Mt=\sqrt{(0.07^2+0.07^2)}=0.10$	–

н1192У	–	–	47016 4.46	22463 10.54	Метод спутниковых геодезических измерений (определений)	Mt=√(0.07²+0.07²) =0.10	–
н1193У	–	–	47018 0.26	22463 28.27	Метод спутниковых геодезических измерений (определений)	Mt=√(0.07²+0.07²) =0.10	–
н1194У	–	–	47015 7.15	22463 57.44	Метод спутниковых геодезических измерений (определений)	Mt=√(0.07²+0.07²) =0.10	–
1221	–	–	47012 1.26	22463 29.68	Метод спутниковых геодезических измерений (определений)	Mt=√(0.07²+0.07²) =0.10	–
1220	–	–	47014 5.52	22462 99.62	Метод спутниковых геодезических измерений (определений)	Mt=√(0.07²+0.07²) =0.10	–

2. Сведения о частях границ уточняемого земельного участка с кадастровым номером 59:32:0020001:3163

Обозначение части границ		**Горизонтальное проложение (S), м**	**Описание прохождения части границ**	**Сведения о согласовании местоположения границ (согласовано/спорное)**
от т.	**до т.**			

1	2	3	4	5
1220	н1191У	4.14	–	–
н1191У	н1192У	18.54	–	–
н1192У	н1193У	23.75	–	–
н1193У	н1194У	37.22	–	–
н1194У	1221	45.37	–	–
1221	1220	38.63	–	–

3. Сведения о характеристиках уточняемого земельного участка с кадастровым номером 59:32:0020001:3163

№ п/п	Наименование характеристики земельного участка	Значение характеристики
1	**2**	**3**
1.	Сведения об адресе земельного участка	–
1.1	Сведения об ином месте нахождения земельного участка, не являющегося объектом адресации, в структурированном виде	–
1.2	Дополнительные сведения о месте нахождения земельного участка	–
2.	Площадь земельного участка ±величина погрешности определения (вычисления) площади (Р ± ΔР), м^2	1820 кв.м ± 14.93 кв.м
3.	Формула, примененная для вычисления предельной погрешности определения площади земельного участка с подставленными значениями и итоговые (вычисленные) значения(ΔР), м^2	$\Delta P = 3.5 * 0.10 * \sqrt{1820} = 14.93$
4.	Площадь земельного участка согласно сведениям Единого государственногореестра недвижимости ($Р_{кад}$), м^2	1820
5.	Оценка расхождения Р и $Р_{кад}$ (Р - $Р_{кад}$), м^2	0 кв.м
6.	Предельные минимальный и максимальный размеры земельного участка ($Р_{мин}$ и $Р_{макс}$), м^2	500 5000
7.	Вид (виды) разрешенного использования	–
7.1	Дополнительные сведения об использовании земельного участка	–

8.	Кадастровый или иной государственный учетный номер (инвентарный) здания, сооружения, объекта незавершенного строительства, расположенного на земельном участке	59:32:0020001:3468, 59:18:0380101:121
9.	Сведения о земельных участках (землях общего пользования, территории общего пользования), посредством которых обеспечивается доступ	земли общего пользования
10.	Иные сведения	–

4. Пояснения к сведениям об уточняемом земельном участке с кадастровым номером:
59:32:0020001:3163

1.	–

Сведения об уточняемых земельных участках

1. Сведения о характерных точках границ уточняемого земельного участка с кадастровым номером59:32:0020001:3169

Система координат МСК-59, зона 2 **Зона №**2

Обозначение характерных точек границ	Координаты, м				Метод определения координат	Формулы, примененные для расчета средней квадратической погрешности определения координат характерных точек границ (Mt), с подставленными в такие формулы значениями и итоговые (вычисленные) значения Mt, м	Описание закрепления точки
	содержатся в Едином государственном реестре недвижимости		определены в результате выполнения комплексных кадастровых работ				
	X	Y	X	Y			
1	2	3	4	5	6	7	8
н373У	–	–	470490.95	224656.95	Метод спутниковых геодезических измерений (определений)	$Mt=\sqrt{(0.07^2+0.07^2)}=0.10$	–
н374У	–	–	470492.39	224656.60	Метод спутниковых геодезическ	$Mt=\sqrt{(0.07^2+0.07^2)}=0.10$	–

					их измерений (определений)		
367	–	–	470505.65	2246580.97	Метод спутниковых геодезических измерений (определений)	$Mt=\sqrt{(0.07^2+0.07^2)}=0.10$	–
1222	–	–	470505.91	2246582.32	Метод спутниковых геодезических измерений (определений)	$Mt=\sqrt{(0.07^2+0.07^2)}=0.10$	–
1223	–	–	470508.82	2246584.55	Метод спутниковых геодезических измерений (определений)	$Mt=\sqrt{(0.07^2+0.07^2)}=0.10$	–
1224	–	–	470506.82	2246589.07	Метод спутниковых геодезических измерений (определений)	$Mt=\sqrt{(0.07^2+0.07^2)}=0.10$	–
1225	–	–	470496.59	2246600.13	Метод спутниковых геодезических измерений (определений)	$Mt=\sqrt{(0.07^2+0.07^2)}=0.10$	–
385	–	–	470510.29	2246611.96	Метод спутниковых	$Mt=\sqrt{(0.07^2+0.07^2)}=0.10$	–

					геодезических измерений (определений)		
н369У	–	–	47050 4.37	22466 16.71	Метод спутниковых геодезических измерений (определений)	Mt=√(0.07²+0.07²) =0.10	–
н370У	–	–	47047 2.94	22466 06.37	Метод спутниковых геодезических измерений (определений)	Mt=√(0.07²+0.07²) =0.10	–
н371У	–	–	47047 0.03	22466 08.97	Метод спутниковых геодезических измерений (определений)	Mt=√(0.07²+0.07²) =0.10	–
н372У	–	–	47045 9.07	22465 96.91	Метод спутниковых геодезических измерений (определений)	Mt=√(0.07²+0.07²) =0.10	–
н373У	–	–	47049 0.95	22465 66.95	Метод спутниковых геодезических измерений (определений)	Mt=√(0.07²+0.07²) =0.10	–
2. Сведения о частях границ уточняемого земельного участка с кадастровым номером							

59:32:0020001:3169

Обозначение части границ		Горизонтальное проложение (S), м	Описание прохождения части границ	Сведения о согласовании местоположения границ (согласовано/спорное)
от т.	до т.			
1	2	3	4	5
н373У	н374У	1.58	–	–
н374У	367	18.83	–	–
367	1222	1.37	–	–
1222	1223	3.67	–	–
1223	1224	4.94	–	–
1224	1225	15.07	–	–
1225	385	18.10	–	–
385	н369У	7.59	–	–
н369У	н370У	33.09	–	–
н370У	н371У	3.90	–	–
н371У	н372У	16.30	–	–
н372У	н373У	43.75	–	–

3. Сведения о характеристиках уточняемого земельного участка с кадастровым номером 59:32:0020001:3169

№ п/п	Наименование характеристики земельного участка	Значение характеристики
1	2	3
1.	Сведения об адресе земельного участка	–
1.1	Сведения об ином месте нахождения земельного участка, не являющегося объектом адресации, в структурированном виде	–
1.2	Дополнительные сведения о месте нахождения земельного участка	–
2.	Площадь земельного участка ±величина погрешности определения (вычисления) площади (Р ± ΔР), $м^2$	1355 кв.м ± 12.88 кв.м
3.	Формула, примененная для вычисления предельной погрешности определения площади земельного	$\Delta P = 3.5 * 0.10 * \sqrt{1355} = 12.88$

	участка с подставленными значениями и итоговые (вычисленные) значения(ΔР), м^2	
4.	Площадь земельного участка согласно сведениям Единого государственногореестра недвижимости ($Р_{кад}$), м^2	1500
5.	Оценка расхождения Р и $Р_{кад}$ (Р - $Р_{кад}$), м^2	145 кв.м
6.	Предельные минимальный и максимальный размеры земельного участка ($Р_{мин}$ и $Р_{макс}$), м^2	500 5000
7.	Вид (виды) разрешенного использования	–
7.1	Дополнительные сведения об использовании земельного участка	–
8.	Кадастровый или иной государственный учетный номер (инвентарный) здания, сооружения, объекта незавершенного строительства, расположенного на земельном участке	59:32:0020001:3447, 59:18:0380101:121
9.	Сведения о земельных участках (землях общего пользования, территории общего пользования), посредством которых обеспечивается доступ	:ЗУ124
10.	Иные сведения	–

4. Пояснения к сведениям об уточняемом земельном участке с кадастровым номером:
59:32:0020001:3169

1.	–

Сведения об уточняемых земельных участках

1. Сведения о характерных точках границ уточняемого земельного участка с кадастровым номером59:32:0020001:3172

Система координат МСК-59, зона 2 **Зона №**2

Обозначение характерных точек границ	Координаты, м				Метод определения координат	Формулы, примененные для расчета средней квадратической погрешности определения координат характерных точек границ (Mt), с подставленными в такие формулы значениями и итоговые (вычисленные)	Описание закрепления точки
	содержатся в Едином государственном реестре недвижимости		определены в результате выполнения комплексных кадастровых работ				
	X	Y	X	Y			

						значения Mt, м	
1	**2**	**3**	**4**	**5**	**6**	**7**	**8**
н169У	–	–	470808.62	2246853.63	Метод спутниковых геодезических измерений (определений)	$Mt=\sqrt{(0.07^2+0.07^2)}=0.10$	–
н168У	–	–	470806.77	2246859.64	Метод спутниковых геодезических измерений (определений)	$Mt=\sqrt{(0.07^2+0.07^2)}=0.10$	–
н167У	–	–	470809.63	2246860.52	Метод спутниковых геодезических измерений (определений)	$Mt=\sqrt{(0.07^2+0.07^2)}=0.10$	–
н66У	–	–	470804.48	2246879.70	Метод спутниковых геодезических измерений (определений)	$Mt=\sqrt{(0.07^2+0.07^2)}=0.10$	–
н67У	–	–	470783.39	2246874.01	Метод спутниковых геодезических измерений (определений)	$Mt=\sqrt{(0.07^2+0.07^2)}=0.10$	–
н1195У	–	–	47078	22468	Метод спутниковы	$Mt=\sqrt{(0.07^2+0.07^2)}$	–

			7.13	62.16	х геодезических измерений (определений)	=0.10	
н1196У	–	–	47077 8.41	22468 59.41	Метод спутниковых геодезических измерений (определений)	Mt=√(0.07²+0.07²) =0.10	–
н174У	–	–	47078 2.83	22468 46.04	Метод спутниковых геодезических измерений (определений)	Mt=√(0.07²+0.07²) =0.10	–
н173У	–	–	47078 7.25	22468 47.54	Метод спутниковых геодезических измерений (определений)	Mt=√(0.07²+0.07²) =0.10	–
н172У	–	–	47079 1.73	22468 48.36	Метод спутниковых геодезических измерений (определений)	Mt=√(0.07²+0.07²) =0.10	–
н169У	–	–	47080 8.62	22468 53.63	Метод спутниковых геодезических измерений (определений)	Mt=√(0.07²+0.07²) =0.10	–
2. Сведения о частях границ уточняемого земельного участка с кадастровым номером							

59:32:0020001:3172

Обозначение части границ		Горизонтальное проложение (S), м	Описание прохождения части границ	Сведения о согласовании местоположения границ (согласовано/спорное)
от т.	до т.			
1	2	3	4	5
н169У	н168У	6.29	–	–
н168У	н167У	2.99	–	–
н167У	н66У	19.86	–	–
н66У	н67У	21.84	–	–
н67У	н1195У	12.43	–	–
н1195У	н1196У	9.14	–	–
н1196У	н174У	14.08	–	–
н174У	н173У	4.67	–	–
н173У	н172У	4.55	–	–
н172У	н169У	17.69	–	–

3. Сведения о характеристиках уточняемого земельного участка с кадастровым номером 59:32:0020001:3172

№ п/п	Наименование характеристики земельного участка	Значение характеристики
1	2	3
1.	Сведения об адресе земельного участка	–
1.1	Сведения об ином месте нахождения земельного участка, не являющегося объектом адресации, в структурированном виде	–
1.2	Дополнительные сведения о месте нахождения земельного участка	–
2.	Площадь земельного участка ±величина погрешности определения (вычисления) площади (Р ± ΔР), $м^2$	674 кв.м ± 9.09 кв.м
3.	Формула, примененная для вычисления предельной погрешности определения площади земельного участка с подставленными значениями и итоговые (вычисленные) значения(ΔР), $м^2$	$\Delta P = 3.5 * 0.10 * \sqrt{674} = 9.09$

4.	Площадь земельного участка согласно сведениям Единого государственногореестра недвижимости ($Р_{кад}$), $м^2$	500
5.	Оценка расхождения Р и $Р_{кад}$ (Р - $Р_{кад}$), $м^2$	174 кв.м
6.	Предельные минимальный и максимальный размеры земельного участка ($Р_{мин}$ и $Р_{макс}$), $м^2$	500 5000
7.	Вид (виды) разрешенного использования	–
7.1	Дополнительные сведения об использовании земельного участка	–
8.	Кадастровый или иной государственный учетный номер (инвентарный) здания, сооружения, объекта незавершенного строительства, расположенного на земельном участке	59:32:0020001:3395
9.	Сведения о земельных участках (землях общего пользования, территории общего пользования), посредством которых обеспечивается доступ	:ЗУ18
10.	Иные сведения	–

4. Пояснения к сведениям об уточняемом земельном участке с кадастровым номером:

59:32:0020001:3172

1.	–

Сведения об уточняемых земельных участках

1. Сведения о характерных точках границ уточняемого земельного участка с кадастровым номером59:32:0020001:3173

Система координат МСК-59, зона 2 **Зона №**2

Обозначение характерных точек границ	Координаты, м				Метод определения координат	Формулы, примененные для расчета средней квадратической погрешности определения координат характерных точек границ (Mt), с подставленными в такие формулы значениями и итоговые (вычисленные) значения Mt, м	Описание закрепления точки
	содержатся в Едином государственном реестре недвижимости		определены в результате выполнения комплексных кадастровых работ				
	X	Y	X	Y			

1	2	3	4	5	6	7	8
н63У	–	–	47083 6.93	22468 42.54	Метод спутниковых геодезических измерений (определений)	Mt=√(0.07²+0.07²) =0.10	–
н64У	–	–	47083 1.07	22468 60.57	Метод спутниковых геодезических измерений (определений)	Mt=√(0.07²+0.07²) =0.10	–
н169У	–	–	47080 8.62	22468 53.63	Метод спутниковых геодезических измерений (определений)	Mt=√(0.07²+0.07²) =0.10	–
н171У	–	–	47081 1.92	22468 42.85	Метод спутниковых геодезических измерений (определений)	Mt=√(0.07²+0.07²) =0.10	–
н170У	–	–	47081 3.23	22468 37.80	Метод спутниковых геодезических измерений (определений)	Mt=√(0.07²+0.07²) =0.10	–
н185У	–	–	47082 0.32	22468 39.86	Метод спутниковых геодезических	Mt=√(0.07²+0.07²) =0.10	–

					измерений (определений)		
н184У	–	–	47082 0.68	22468 38.68	Метод спутниковых геодезических измерений (определений)	Mt=√(0.07²+0.07²) =0.10	–
н183У	–	–	47082 0.95	22468 38.77	Метод спутниковых геодезических измерений (определений)	Mt=√(0.07²+0.07²) =0.10	–
н187У	–	–	47082 3.37	22468 39.49	Метод спутниковых геодезических измерений (определений)	Mt=√(0.07²+0.07²) =0.10	–
н63У	–	–	47083 6.93	22468 42.54	Метод спутниковых геодезических измерений (определений)	Mt=√(0.07²+0.07²) =0.10	–

2. Сведения о частях границ уточняемого земельного участка с кадастровым номером 59:32:0020001:3173

Обозначение части границ		**Горизонтальное проложение (S), м**	**Описание прохождения части границ**	**Сведения о согласовании местоположения границ (согласовано/спорное)**
от т.	**до т.**			
1	**2**	**3**	**4**	**5**
н63У	н64У	18.96	–	–
н64У	н169У	23.50	–	–

н169У	н171У	11.27	–	–
н171У	н170У	5.22	–	–
н170У	н185У	7.38	–	–
н185У	н184У	1.23	–	–
н184У	н183У	0.28	–	–
н183У	н187У	2.52	–	–
н187У	н63У	13.90	–	–

3. Сведения о характеристиках уточняемого земельного участка с кадастровым номером 59:32:0020001:3173

№ п/п	Наименование характеристики земельного участка	Значение характеристики
1	**2**	**3**
1.	Сведения об адресе земельного участка	–
1.1	Сведения об ином месте нахождения земельного участка, не являющегося объектом адресации, в структурированном виде	–
1.2	Дополнительные сведения о месте нахождения земельного участка	–
2.	Площадь земельного участка ±величина погрешности определения (вычисления) площади (Р ± ΔР), м^2	421 кв.м ± 7.18 кв.м
3.	Формула, примененная для вычисления предельной погрешности определения площади земельного участка с подставленными значениями и итоговые (вычисленные) значения(ΔР), м^2	$\Delta P = 3.5 * 0.10 * \sqrt{421} = 7.18$
4.	Площадь земельного участка согласно сведениям Единого государственногореестра недвижимости ($Р_{кад}$), м^2	500
5.	Оценка расхождения Р и $Р_{кад}$ (Р - $Р_{кад}$), м^2	79 кв.м
6.	Предельные минимальный и максимальный размеры земельного участка ($Р_{мин}$ и $Р_{макс}$), м^2	500 5000
7.	Вид (виды) разрешенного использования	–
7.1	Дополнительные сведения об использовании земельного участка	–

8.	Кадастровый или иной государственный учетный номер (инвентарный) здания, сооружения, объекта незавершенного строительства, расположенного на земельном участке	59:32:0020001:3395
9.	Сведения о земельных участках (землях общего пользования, территории общего пользования), посредством которых обеспечивается доступ	:ЗУ18
10.	Иные сведения	–

4. Пояснения к сведениям об уточняемом земельном участке с кадастровым номером:
59:32:0020001:3173

1.	–

Сведения об уточняемых земельных участках

1. Сведения о характерных точках границ уточняемого земельного участка с кадастровым номером59:32:0020001:3191

Система координат МСК-59, зона 2 **Зона №**2

Обозначение характерных точек границ	Координаты, м				Метод определения координат	Формулы, примененные для расчета средней квадратической погрешности определения координат характерных точек границ (Mt), с подставленными в такие формулы значениями и итоговые (вычисленные) значения Mt, м	Описание закрепления точки
	содержатся в Едином государственном реестре недвижимости		определены в результате выполнения комплексных кадастровых работ				
	X	Y	X	Y			
1	2	3	4	5	6	7	8
н1197У	–	–	470082.63	2247123.07	Метод спутниковых геодезических измерений (определений)	$Mt=\sqrt{(0.07^2+0.07^2)}=0.10$	–
н1198У	–	–	470099.89	2247118.70	Метод спутниковых геодезическ	$Mt=\sqrt{(0.07^2+0.07^2)}=0.10$	–

					их измерений (определений)		
н1199У	–	–	47009 8.50	22471 12.70	Метод спутниковых геодезических измерений (определений)	$Mt=\sqrt{(0.07^2+0.07^2)}=0.10$	–
н779У	–	–	47010 6.87	22471 07.06	Метод спутниковых геодезических измерений (определений)	$Mt=\sqrt{(0.07^2+0.07^2)}=0.10$	–
н778У	–	–	47012 0.43	22471 10.34	Метод спутниковых геодезических измерений (определений)	$Mt=\sqrt{(0.07^2+0.07^2)}=0.10$	–
н777У	–	–	47012 6.81	22471 34.63	Метод спутниковых геодезических измерений (определений)	$Mt=\sqrt{(0.07^2+0.07^2)}=0.10$	–
н1200У	–	–	47010 9.74	22471 36.72	Метод спутниковых геодезических измерений (определений)	$Mt=\sqrt{(0.07^2+0.07^2)}=0.10$	–
н1201У	–	–	47010 9.65	22471 36.09	Метод спутниковых	$Mt=\sqrt{(0.07^2+0.07^2)}=0.10$	–

					геодезических измерений (определений)		
н1202У	–	–	470106.13	2247136.56	Метод спутниковых геодезических измерений (определений)	$Mt=\sqrt{(0.07^2+0.07^2)}=0.10$	–
н1203У	–	–	470105.68	2247135.57	Метод спутниковых геодезических измерений (определений)	$Mt=\sqrt{(0.07^2+0.07^2)}=0.10$	–
н1204У	–	–	470098.83	2247137.60	Метод спутниковых геодезических измерений (определений)	$Mt=\sqrt{(0.07^2+0.07^2)}=0.10$	–
н1205У	–	–	470093.73	2247138.42	Метод спутниковых геодезических измерений (определений)	$Mt=\sqrt{(0.07^2+0.07^2)}=0.10$	–
н1206У	–	–	470093.62	2247137.79	Метод спутниковых геодезических измерений (определений)	$Mt=\sqrt{(0.07^2+0.07^2)}=0.10$	–
н1207У	–	–	47008	22471	Метод спутниковы	$Mt=\sqrt{(0.07^2+0.07^2)}$	–

			6.89	38.96	х геодезических измерений (определений)	=0.10	
н1208У	–	–	47008 6.98	22471 39.46	Метод спутниковых геодезических измерений (определений)	Mt=√(0.07²+0.07²) =0.10	–
н1209У	–	–	47007 9.37	22471 41.02	Метод спутниковых геодезических измерений (определений)	Mt=√(0.07²+0.07²) =0.10	–
н1210У	–	–	47007 8.74	22471 31.40	Метод спутниковых геодезических измерений (определений)	Mt=√(0.07²+0.07²) =0.10	–
н1197У	–	–	47008 2.63	22471 23.07	Метод спутниковых геодезических измерений (определений)	Mt=√(0.07²+0.07²) =0.10	–

2. Сведения о частях границ уточняемого земельного участка с кадастровым номером 59:32:0020001:3191

Обозначение части границ		**Горизонтальное проложение (S), м**	**Описание прохождения части границ**	**Сведения о согласовании местоположения границ (согласовано/спорное)**
от т.	**до т.**			
1	**2**	**3**	**4**	**5**

н1197У	н1198У	17.80	–	–
н1198У	н1199У	6.16	–	–
н1199У	н779У	10.09	–	–
н779У	н778У	13.95	–	–
н778У	н777У	25.11	–	–
н777У	н1200У	17.20	–	–
н1200У	н1201У	0.64	–	–
н1201У	н1202У	3.55	–	–
н1202У	н1203У	1.09	–	–
н1203У	н1204У	7.14	–	–
н1204У	н1205У	5.17	–	–
н1205У	н1206У	0.64	–	–
н1206У	н1207У	6.83	–	–
н1207У	н1208У	0.51	–	–
н1208У	н1209У	7.77	–	–
н1209У	н1210У	9.64	–	–
н1210У	н1197У	9.19	–	–

3. Сведения о характеристиках уточняемого земельного участка с кадастровым номером 59:32:0020001:3191

№ п/п	Наименование характеристики земельного участка	Значение характеристики
1	**2**	**3**
1.	Сведения об адресе земельного участка	–
1.1	Сведения об ином месте нахождения земельного участка, не являющегося объектом адресации, в структурированном виде	–
1.2	Дополнительные сведения о месте нахождения земельного участка	–
2.	Площадь земельного участка ±величина погрешности определения (вычисления) площади (Р ± ΔР), $м^2$	1000 кв.м ± 11.07 кв.м

3.	Формула, примененная для вычисления предельной погрешности определения площади земельного участка с подставленными значениями и итоговые (вычисленные) значения(ΔР), м^2	ΔР = 3.5 * 0.10 * √1000 = 11.07
4.	Площадь земельного участка согласно сведениям Единого государственногореестра недвижимости ($Р_{кад}$), м^2	1000
5.	Оценка расхождения Р и $Р_{кад}$ (Р - $Р_{кад}$), м^2	0 кв.м
6.	Предельные минимальный и максимальный размеры земельного участка ($Р_{мин}$ и $Р_{макс}$), м^2	500 5000
7.	Вид (виды) разрешенного использования	–
7.1	Дополнительные сведения об использовании земельного участка	–
8.	Кадастровый или иной государственный учетный номер (инвентарный) здания, сооружения, объекта незавершенного строительства, расположенного на земельном участке	59:32:0020001:3551, 59:18:0380101:155
9.	Сведения о земельных участках (землях общего пользования, территории общего пользования), посредством которых обеспечивается доступ	земли общего пользования
10.	Иные сведения	–

4. Пояснения к сведениям об уточняемом земельном участке с кадастровым номером:
59:32:0020001:3191

1.	–

Сведения об уточняемых земельных участках

1. Сведения о характерных точках границ уточняемого земельного участка с кадастровым номером59:32:0020001:3192

Система координат МСК-59, зона 2 **Зона №**2

Обозначение характерных точек границ	Координаты, м		Метод определения координат	Формулы, примененные для расчета средней квадратической погрешности определения координат характерных	Описание закрепления точки
	содержатся в Едином государственном реестре недвижимости	определены в результате выполнения комплексных кадастровых работ			

	X	Y	X	Y		точек границ (Mt), с подставленными в такие формулы значениями и итоговые (вычисленные) значения Mt, м	
1	2	3	4	5	6	7	8
н776У	–	–	47013 5.17	22471 33.36	Метод спутниковых геодезических измерений (определений)	Mt=√(0.07²+0.07²) =0.10	–
н775У	–	–	47013 8.43	22471 55.56	Метод спутниковых геодезических измерений (определений)	Mt=√(0.07²+0.07²) =0.10	–
714	–	–	47012 6.10	22471 57.15	Метод спутниковых геодезических измерений (определений)	Mt=√(0.07²+0.07²) =0.10	–
1226	–	–	47010 9.35	22471 59.75	Метод спутниковых геодезических измерений (определений)	Mt=√(0.07²+0.07²) =0.10	–
н740У	–	–	47010 4.50	22471 60.57	Метод спутниковых геодезических измерений (определени	Mt=√(0.07²+0.07²) =0.10	–

					й)		
н739У	–	–	470103.77	2247155.29	Метод спутниковых геодезических измерений (определений)	Mt=√(0.07²+0.07²) =0.10	–
н738У	–	–	470101.93	2247142.94	Метод спутниковых геодезических измерений (определений)	Mt=√(0.07²+0.07²) =0.10	–
н745У	–	–	470099.74	2247142.82	Метод спутниковых геодезических измерений (определений)	Mt=√(0.07²+0.07²) =0.10	–
н744У	–	–	470094.63	2247143.51	Метод спутниковых геодезических измерений (определений)	Mt=√(0.07²+0.07²) =0.10	–
н743У	–	–	470087.89	2247144.66	Метод спутниковых геодезических измерений (определений)	Mt=√(0.07²+0.07²) =0.10	–
н742У	–	–	470079.83	2247145.97	Метод спутниковых геодезических измерений	Mt=√(0.07²+0.07²) =0.10	–

					(определений)		
н1209У	–	–	470079.37	2247141.02	Метод спутниковых геодезических измерений (определений)	$Mt=\sqrt{(0.07^2+0.07^2)}=0.10$	–
н1208У	–	–	470086.98	2247139.46	Метод спутниковых геодезических измерений (определений)	$Mt=\sqrt{(0.07^2+0.07^2)}=0.10$	–
н1207У	–	–	470086.89	2247138.96	Метод спутниковых геодезических измерений (определений)	$Mt=\sqrt{(0.07^2+0.07^2)}=0.10$	–
н1206У	–	–	470093.62	2247137.79	Метод спутниковых геодезических измерений (определений)	$Mt=\sqrt{(0.07^2+0.07^2)}=0.10$	–
н1205У	–	–	470093.73	2247138.42	Метод спутниковых геодезических измерений (определений)	$Mt=\sqrt{(0.07^2+0.07^2)}=0.10$	–
н1204У	–	–	470098.83	2247137.60	Метод спутниковых геодезических	$Mt=\sqrt{(0.07^2+0.07^2)}=0.10$	–

					измерений (определений)		
н1203У	–	–	47010 5.68	22471 35.57	Метод спутниковых геодезических измерений (определений)	Mt=√(0.07²+0.07²) =0.10	–
н1202У	–	–	47010 6.13	22471 36.56	Метод спутниковых геодезических измерений (определений)	Mt=√(0.07²+0.07²) =0.10	–
н1201У	–	–	47010 9.65	22471 36.09	Метод спутниковых геодезических измерений (определений)	Mt=√(0.07²+0.07²) =0.10	–
н1200У	–	–	47010 9.74	22471 36.72	Метод спутниковых геодезических измерений (определений)	Mt=√(0.07²+0.07²) =0.10	–
н777У	–	–	47012 6.81	22471 34.63	Метод спутниковых геодезических измерений (определений)	Mt=√(0.07²+0.07²) =0.10	–
н776У	–	–	47013 5.17	22471 33.36	Метод спутниковых геодезическ	Mt=√(0.07²+0.07²) =0.10	–

					их измерений (определений)		

2. Сведения о частях границ уточняемого земельного участка с кадастровым номером 59:32:0020001:3192

Обозначение части границ		**Горизонтальное проложение (S), м**	**Описание прохождения части границ**	**Сведения о согласовании местоположения границ (согласовано/спорное)**
от т.	**до т.**			
1	**2**	**3**	**4**	**5**
н776У	н775У	22.44	–	–
н775У	714	12.43	–	–
714	1226	16.95	–	–
1226	н740У	4.92	–	–
н740У	н739У	5.33	–	–
н739У	н738У	12.49	–	–
н738У	н745У	2.19	–	–
н745У	н744У	5.16	–	–
н744У	н743У	6.84	–	–
н743У	н742У	8.17	–	–
н742У	н1209У	4.97	–	–
н1209У	н1208У	7.77	–	–
н1208У	н1207У	0.51	–	–
н1207У	н1206У	6.83	–	–
н1206У	н1205У	0.64	–	–
н1205У	н1204У	5.17	–	–
н1204У	н1203У	7.14	–	–
н1203У	н1202У	1.09	–	–
н1202У	н1201У	3.55	–	–
н1201У	н1200У	0.64	–	–

н1200У	н777У	17.20	–	–
н777У	н776У	8.46	–	–

3. Сведения о характеристиках уточняемого земельного участка с кадастровым номером 59:32:0020001:3192

№ п/п	Наименование характеристики земельного участка	Значение характеристики
1	**2**	**3**
1.	Сведения об адресе земельного участка	–
1.1	Сведения об ином месте нахождения земельного участка, не являющегося объектом адресации, в структурированном виде	–
1.2	Дополнительные сведения о месте нахождения земельного участка	–
2.	Площадь земельного участка ±величина погрешности определения (вычисления) площади (Р ± ΔР), $м^2$	900 кв.м ± 10.50 кв.м
3.	Формула, примененная для вычисления предельной погрешности определения площади земельного участка с подставленными значениями и итоговые (вычисленные) значения(ΔР), $м^2$	$\Delta P = 3.5 * 0.10 * \sqrt{900} = 10.50$
4.	Площадь земельного участка согласно сведениям Единого государственногореестра недвижимости ($Р_{кад}$), $м^2$	1000
5.	Оценка расхождения Р и $Р_{кад}$ ($Р - Р_{кад}$), $м^2$	100 кв.м
6.	Предельные минимальный и максимальный размеры земельного участка ($Р_{мин}$ и $Р_{макс}$), $м^2$	500 5000
7.	Вид (виды) разрешенного использования	–
7.1	Дополнительные сведения об использовании земельного участка	–
8.	Кадастровый или иной государственный учетный номер (инвентарный) здания, сооружения, объекта незавершенного строительства, расположенного на земельном участке	59:32:0020001:3551, 59:18:0380101:155
9.	Сведения о земельных участках (землях общего пользования, территории общего пользования), посредством которых обеспечивается доступ	земли общего пользования
10.	Иные сведения	–

4. Пояснения к сведениям об уточняемом земельном участке с кадастровым номером: 59:32:0020001:3192

1.	–

Сведения об уточняемых земельных участках

1. Сведения о характерных точках границ уточняемого земельного участка с кадастровым номером59:32:0020001:3217

Система координат МСК-59, зона 2 **Зона №**2

Обозначение характерных точек границ	Координаты, м				Метод определения координат	Формулы, примененные для расчета средней квадратической погрешности определения координат характерных точек границ (Mt), с подставленными в такие формулы значениями и итоговые (вычисленные) значения Mt, м	Описание закрепления точки
	содержатся в Едином государственном реестре недвижимости		определены в результате выполнения комплексных кадастровых работ				
	X	Y	X	Y			
1	2	3	4	5	6	7	8
1227	–	–	47040 3.83	22464 47.02	Метод спутниковых геодезических измерений (определений)	$Mt=\sqrt{(0.07^2+0.07^2)}=0.10$	–
1228	–	–	47042 4.72	22464 75.50	Метод спутниковых геодезических измерений (определений)	$Mt=\sqrt{(0.07^2+0.07^2)}=0.10$	–
1229	–	–	47038 5.23	22465 11.41	Метод спутниковых геодезических измерений	$Mt=\sqrt{(0.07^2+0.07^2)}=0.10$	–

					(определений)		
1230	–	–	470364.31	2246486.91	Метод спутниковых геодезических измерений (определений)	Mt=√(0.07²+0.07²) =0.10	–
1231	–	–	470383.75	2246467.66	Метод спутниковых геодезических измерений (определений)	Mt=√(0.07²+0.07²) =0.10	–
1227	–	–	470403.83	2246447.02	Метод спутниковых геодезических измерений (определений)	Mt=√(0.07²+0.07²) =0.10	–

2. Сведения о частях границ уточняемого земельного участка с кадастровым номером 59:32:0020001:3217

Обозначение части границ		**Горизонтальное проложение (S), м**	**Описание прохождения части границ**	**Сведения о согласовании местоположения границ (согласовано/спорное)**
от т.	**до т.**			
1	**2**	**3**	**4**	**5**
1227	1228	35.32	–	–
1228	1229	53.38	–	–
1229	1230	32.22	–	–
1230	1231	27.36	–	–
1231	1227	28.80	–	–

3. Сведения о характеристиках уточняемого земельного участка с кадастровым номером 59:32:0020001:3217

№ п/п	Наименование характеристики земельного участка	Значение характеристики
1	**2**	**3**
1.	Сведения об адресе земельного участка	–
1.1	Сведения об ином месте нахождения земельного участка, не являющегося объектом адресации, в структурированном виде	–
1.2	Дополнительные сведения о месте нахождения земельного участка	–
2.	Площадь земельного участка ±величина погрешности определения (вычисления) площади (Р ± ΔР), $м^2$	1831 кв.м ± 14.98 кв.м
3.	Формула, примененная для вычисления предельной погрешности определения площади земельного участка с подставленными значениями и итоговые (вычисленные) значения(ΔР), $м^2$	$\Delta P = 3.5 * 0.10 * \sqrt{1831} = 14.98$
4.	Площадь земельного участка согласно сведениям Единого государственногореестра недвижимости ($Р_{кад}$), $м^2$	2500
5.	Оценка расхождения Р и $Р_{кад}$ ($Р - Р_{кад}$), $м^2$	669 кв.м
6.	Предельные минимальный и максимальный размеры земельного участка ($Р_{мин}$ и $Р_{макс}$), $м^2$	500 5000
7.	Вид (виды) разрешенного использования	–
7.1	Дополнительные сведения об использовании земельного участка	–
8.	Кадастровый или иной государственный учетный номер (инвентарный) здания, сооружения, объекта незавершенного строительства, расположенного на земельном участке	59:32:0020001:3454, 59:18:0380101:121
9.	Сведения о земельных участках (землях общего пользования, территории общего пользования), посредством которых обеспечивается доступ	земли общего пользования
10.	Иные сведения	–

4. Пояснения к сведениям об уточняемом земельном участке с кадастровым номером:
59:32:0020001:3217

1.	–

Сведения об уточняемых земельных участках

1. Сведения о характерных точках границ уточняемого земельного участка с кадастровым номером 59:32:0020001:3244

Система координат МСК-59, зона 2 **Зона №** 2

Обозначение характерных точек границ	Координаты, м				Метод определения координат	Формулы, примененные для расчета средней квадратической погрешности определения координат характерных точек границ (Mt), с подставленными в такие формулы значениями и итоговые (вычисленные) значения Mt, м	Описание закрепления точки
	содержатся в Едином государственном реестре недвижимости		определены в результате выполнения комплексных кадастровых работ				
	X	Y	X	Y			
1	2	3	4	5	6	7	8
н412У	–	–	47042 6.94	22463 15.12	Метод спутниковых геодезических измерений (определений)	$Mt=\sqrt{(0.07^2+0.07^2)}=0.10$	–
425	–	–	47042 8.03	22463 14.96	Метод спутниковых геодезических измерений (определений)	$Mt=\sqrt{(0.07^2+0.07^2)}=0.10$	–
н916У	–	–	47048 9.80	22463 38.42	Метод спутниковых геодезических измерений (определений)	$Mt=\sqrt{(0.07^2+0.07^2)}=0.10$	–
н915У	–	–	47046 9.00	22463 63.22	Метод спутниковы	$Mt=\sqrt{(0.07^2+0.07^2)}=0.10$	–

					х геодезических измерений (определений)		
1232	–	–	47044 6.33	22463 54.69	Метод спутниковых геодезических измерений (определений)	Mt=√(0.07²+0.07²) =0.10	–
1233	–	–	47043 7.00	22463 51.01	Метод спутниковых геодезических измерений (определений)	Mt=√(0.07²+0.07²) =0.10	–
1234	–	–	47043 5.49	22463 55.28	Метод спутниковых геодезических измерений (определений)	Mt=√(0.07²+0.07²) =0.10	–
1235	–	–	47041 8.80	22463 48.95	Метод спутниковых геодезических измерений (определений)	Mt=√(0.07²+0.07²) =0.10	–
н1211У	–	–	47041 7.83	22463 44.44	Метод спутниковых геодезических измерений (определений)	Mt=√(0.07²+0.07²) =0.10	–

н1212У	–	–	47041 7.66	22463 43.66	Метод спутниковых геодезических измерений (определений)	Mt=√(0.07²+0.07²) =0.10	–
н412У	–	–	47042 6.94	22463 15.12	Метод спутниковых геодезических измерений (определений)	Mt=√(0.07²+0.07²) =0.10	–

2. Сведения о частях границ уточняемого земельного участка с кадастровым номером 59:32:0020001:3244

Обозначение части границ		**Горизонтальное проложение (S), м**	**Описание прохождения части границ**	**Сведения о согласовании местоположения границ (согласовано/спорное)**
от т.	**до т.**			
1	**2**	**3**	**4**	**5**
н412У	425	1.10	–	–
425	н916У	66.07	–	–
н916У	н915У	32.37	–	–
н915У	1232	24.22	–	–
1232	1233	10.03	–	–
1233	1234	4.53	–	–
1234	1235	17.85	–	–
1235	н1211У	4.61	–	–
н1211У	н1212У	0.80	–	–
н1212У	н412У	30.01	–	–

3. Сведения о характеристиках уточняемого земельного участка с кадастровым номером 59:32:0020001:3244

№ п/п	**Наименование характеристики земельного участка**	**Значение характеристики**

1	2	3
1.	Сведения об адресе земельного участка	–
1.1	Сведения об ином месте нахождения земельного участка, не являющегося объектом адресации, в структурированном виде	–
1.2	Дополнительные сведения о месте нахождения земельного участка	–
2.	Площадь земельного участка ±величина погрешности определения (вычисления) площади (Р ± ΔР), $м^2$	1952 кв.м ± 15.46 кв.м
3.	Формула, примененная для вычисления предельной погрешности определения площади земельного участка с подставленными значениями и итоговые (вычисленные) значения(ΔР), $м^2$	$\Delta P = 3.5 * 0.10 * \sqrt{1952} = 15.46$
4.	Площадь земельного участка согласно сведениям Единого государственногореестра недвижимости ($Р_{кад}$), $м^2$	1567
5.	Оценка расхождения Р и $Р_{кад}$ ($Р - Р_{кад}$), $м^2$	385 кв.м
6.	Предельные минимальный и максимальный размеры земельного участка ($Р_{мин}$ и $Р_{макс}$), $м^2$	500 5000
7.	Вид (виды) разрешенного использования	–
7.1	Дополнительные сведения об использовании земельного участка	–
8.	Кадастровый или иной государственный учетный номер (инвентарный) здания, сооружения, объекта незавершенного строительства, расположенного на земельном участке	59:32:0020001:3320, 59:18:0380101:121
9.	Сведения о земельных участках (землях общего пользования, территории общего пользования), посредством которых обеспечивается доступ	:ЗУ669
10.	Иные сведения	–

4. Пояснения к сведениям об уточняемом земельном участке с кадастровым номером:
59:32:0020001:3244

1.	–

Сведения об уточняемых земельных участках

1. Сведения о характерных точках границ уточняемого земельного участка с кадастровым номером59:32:0020001:3262

Система координат МСК-59, зона 2 **Зона №**2

Обозначение характерных точек границ	Координаты, м				Метод определения координат	Формулы, примененные для расчета средней квадратической погрешности определения координат характерных точек границ (Mt), с подставленными в такие формулы значениями и итоговые (вычисленные) значения Mt, м	Описание закрепления точки
	содержатся в Едином государственном реестре недвижимости		определены в результате выполнения комплексных кадастровых работ				
	X	Y	X	Y			
1	2	3	4	5	6	7	8
н961У	–	–	47030 1.79	22465 27.04	Метод спутниковых геодезических измерений (определений)	$Mt=\sqrt{(0.07^2+0.07^2)}=0.10$	–
918	–	–	47030 6.58	22465 32.33	Метод спутниковых геодезических измерений (определений)	$Mt=\sqrt{(0.07^2+0.07^2)}=0.10$	–
917	–	–	47031 9.30	22465 47.44	Метод спутниковых геодезических измерений (определений)	$Mt=\sqrt{(0.07^2+0.07^2)}=0.10$	–
н959У	–	–	47029 0.88	22465 72.69	Метод спутниковых геодезическ	$Mt=\sqrt{(0.07^2+0.07^2)}=0.10$	–

					их измерений (определений)		
н960У	–	–	47027 1.67	22465 51.30	Метод спутниковых геодезических измерений (определений)	Mt=√(0.07²+0.07²) =0.10	–
н961У	–	–	47030 1.79	22465 27.04	Метод спутниковых геодезических измерений (определений)	Mt=√(0.07²+0.07²) =0.10	–

2. Сведения о частях границ уточняемого земельного участка с кадастровым номером 59:32:0020001:3262

Обозначение части границ		**Горизонтальное проложение (S), м**	**Описание прохождения части границ**	**Сведения о согласовании местоположения границ (согласовано/спорное)**
от т.	**до т.**			
1	**2**	**3**	**4**	**5**
н961У	918	7.14	–	–
918	917	19.75	–	–
917	н959У	38.02	–	–
н959У	н960У	28.75	–	–
н960У	н961У	38.68	–	–

3. Сведения о характеристиках уточняемого земельного участка с кадастровым номером 59:32:0020001:3262

№ п/п	**Наименование характеристики земельного участка**	**Значение характеристики**
1	**2**	**3**
1.	Сведения об адресе земельного участка	–
1.1	Сведения об ином месте нахождения земельного	–

	участка, не являющегося объектом адресации, в структурированном виде	
1.2	Дополнительные сведения о месте нахождения земельного участка	–
2.	Площадь земельного участка ±величина погрешности определения (вычисления) площади (Р ± ΔР), м^2	1069 кв.м ± 11.44 кв.м
3.	Формула, примененная для вычисления предельной погрешности определения площади земельного участка с подставленными значениями и итоговые (вычисленные) значения(ΔР), м^2	$\Delta P = 3.5 * 0.10 * \sqrt{1069} = 11.44$
4.	Площадь земельного участка согласно сведениям Единого государственногореестра недвижимости ($Р_{кад}$), м^2	864
5.	Оценка расхождения Р и $Р_{кад}$ (Р - $Р_{кад}$), м^2	205 кв.м
6.	Предельные минимальный и максимальный размеры земельного участка ($Р_{мин}$ и $Р_{макс}$), м^2	500 5000
7.	Вид (виды) разрешенного использования	–
7.1	Дополнительные сведения об использовании земельного участка	–
8.	Кадастровый или иной государственный учетный номер (инвентарный) здания, сооружения, объекта незавершенного строительства, расположенного на земельном участке	59:32:0020001:3742, 59:18:0380101:121
9.	Сведения о земельных участках (землях общего пользования, территории общего пользования), посредством которых обеспечивается доступ	:ЗУ688
10.	Иные сведения	–

4. Пояснения к сведениям об уточняемом земельном участке с кадастровым номером:
59:32:0020001:3262

1.	–

Сведения об уточняемых земельных участках

1. Сведения о характерных точках границ уточняемого земельного участка с кадастровым номером59:32:0020001:3264

Система координат МСК-59, зона 2 **Зона №**2

Обозначе	Координаты, м	Метод	Формулы,	Описание

ние характерных точек границ	содержатся в Едином государственном реестре недвижимости		определены в результате выполнения комплексных кадастровых работ		определения координат	примененные для расчета средней квадратической погрешности определения координат характерных точек границ (Mt), с подставленными в такие формулы значениями и итоговые (вычисленные) значения Mt, м	закрепления точки
	X	Y	X	Y			
1	2	3	4	5	6	7	8
1246	–	–	47080 3.95	22464 81.60	Метод спутниковых геодезических измерений (определений)	$Mt=\sqrt{(0.07^2+0.07^2)}=0.10$	–
1247	–	–	47080 0.05	22465 13.03	Метод спутниковых геодезических измерений (определений)	$Mt=\sqrt{(0.07^2+0.07^2)}=0.10$	–
1248	–	–	47076 4.38	22465 10.12	Метод спутниковых геодезических измерений (определений)	$Mt=\sqrt{(0.07^2+0.07^2)}=0.10$	–
1249	–	–	47075 5.78	22465 08.94	Метод спутниковых геодезических измерений (определений)	$Mt=\sqrt{(0.07^2+0.07^2)}=0.10$	–
1250	–	–	47075	22465	Метод	$Mt=\sqrt{(0.07^2+0.07^2)}$	–

			2.94	08.66	спутниковых геодезических измерений (определений)	=0.10	
1251	–	–	470750.46	224650960	Метод спутниковых геодезических измерений (определений)	$Mt=\sqrt{(0.07^2+0.07^2)}$ =0.10	–
1252	–	–	470748.08	224651033	Метод спутниковых геодезических измерений (определений)	$Mt=\sqrt{(0.07^2+0.07^2)}$ =0.10	–
1253	–	–	470746.01	224651012	Метод спутниковых геодезических измерений (определений)	$Mt=\sqrt{(0.07^2+0.07^2)}$ =0.10	–
1254	–	–	470742.26	224651003	Метод спутниковых геодезических измерений (определений)	$Mt=\sqrt{(0.07^2+0.07^2)}$ =0.10	–
н1218У	–	–	470745.19	224648573	Метод спутниковых геодезических измерений (определений)	$Mt=\sqrt{(0.07^2+0.07^2)}$ =0.10	–

н1219У	–	–	47075 4.29	22464 82.93	Метод спутниковых геодезических измерений (определений)	Mt=√(0.07²+0.07²) =0.10	–
н1220У	–	–	47075 4.45	22464 80.85	Метод спутниковых геодезических измерений (определений)	Mt=√(0.07²+0.07²) =0.10	–
1255	–	–	47075 6.58	22464 80.88	Метод спутниковых геодезических измерений (определений)	Mt=√(0.07²+0.07²) =0.10	–
1256	–	–	47076 0.16	22464 80.99	Метод спутниковых геодезических измерений (определений)	Mt=√(0.07²+0.07²) =0.10	–
1246	–	–	47080 3.95	22464 81.60	Метод спутниковых геодезических измерений (определений)	Mt=√(0.07²+0.07²) =0.10	–

2. Сведения о частях границ уточняемого земельного участка с кадастровым номером 59:32:0020001:3264

Обозначение части границ		**Горизонтальное проложение (S), м**	**Описание прохождения части границ**	**Сведения о согласовании местоположения границ (согласовано/спорное)**
от т.	**до т.**			

1	2	3	4	5
1246	1247	31.67	–	–
1247	1248	35.79	–	–
1248	1249	8.68	–	–
1249	1250	2.85	–	–
1250	1251	2.65	–	–
1251	1252	2.49	–	–
1252	1253	2.08	–	–
1253	1254	3.75	–	–
1254	н1218У	24.48	–	–
н1218У	н1219У	9.52	–	–
н1219У	н1220У	2.09	–	–
н1220У	1255	2.13	–	–
1255	1256	3.58	–	–
1256	1246	43.79	–	–

3. Сведения о характеристиках уточняемого земельного участка с кадастровым номером 59:32:0020001:3264

№ п/п	Наименование характеристики земельного участка	Значение характеристики
1	2	3
1.	Сведения об адресе земельного участка	–
1.1	Сведения об ином месте нахождения земельного участка, не являющегося объектом адресации, в структурированном виде	–
1.2	Дополнительные сведения о месте нахождения земельного участка	–
2.	Площадь земельного участка ±величина погрешности определения (вычисления) площади (Р ± ΔР), $м^2$	1694 кв.м ± 14.41 кв.м
3.	Формула, примененная для вычисления предельной погрешности определения площади земельного участка с подставленными значениями и итоговые (вычисленные) значения(ΔР), $м^2$	ΔР = 3.5 * 0.10 * √1694 = 14.41

4.	Площадь земельного участка согласно сведениям Единого государственногореестра недвижимости ($Р_{кад}$), $м^2$	1453
5.	Оценка расхождения Р и $Р_{кад}$ (Р - $Р_{кад}$), $м^2$	241 кв.м
6.	Предельные минимальный и максимальный размеры земельного участка ($Р_{мин}$ и $Р_{макс}$), $м^2$	500 5000
7.	Вид (виды) разрешенного использования	–
7.1	Дополнительные сведения об использовании земельного участка	–
8.	Кадастровый или иной государственный учетный номер (инвентарный) здания, сооружения, объекта незавершенного строительства, расположенного на земельном участке	59:32:0020001:3360, 59:18:0380101:121
9.	Сведения о земельных участках (землях общего пользования, территории общего пользования), посредством которых обеспечивается доступ	земли общего пользования
10.	Иные сведения	–

4. Пояснения к сведениям об уточняемом земельном участке с кадастровым номером:
59:32:0020001:3264

1.	–

Сведения об уточняемых земельных участках

1. Сведения о характерных точках границ уточняемого земельного участка с кадастровым номером59:32:0020001:3275

Система координат МСК-59, зона 2 **Зона №**2

Обозначение характерных точек границ	Координаты, м				Метод определения координат	Формулы, примененные для расчета средней квадратической погрешности определения координат характерных точек границ (Mt), с подставленными в такие формулы значениями и итоговые (вычисленные) значения Mt, м	Описание закрепления точки
	содержатся в Едином государственном реестре недвижимости		определены в результате выполнения комплексных кадастровых работ				
	X	Y	X	Y			

1	2	3	4	5	6	7	8
н1221У	–	–	470734.27	2246549.25	Метод спутниковых геодезических измерений (определений)	Mt=√(0.07²+0.07²) =0.10	–
н1222У	–	–	470790.30	2246560.19	Метод спутниковых геодезических измерений (определений)	Mt=√(0.07²+0.07²) =0.10	–
1262	–	–	470782.74	2246597.88	Метод спутниковых геодезических измерений (определений)	Mt=√(0.07²+0.07²) =0.10	–
1263	–	–	470749.09	2246590.19	Метод спутниковых геодезических измерений (определений)	Mt=√(0.07²+0.07²) =0.10	–
1264	–	–	470742.62	2246588.71	Метод спутниковых геодезических измерений (определений)	Mt=√(0.07²+0.07²) =0.10	–
1265	–	–	470732.45	2246586.38	Метод спутниковых геодезических	Mt=√(0.07²+0.07²) =0.10	–

					измерений (определений)		
1266	–	–	47072 5.78	22465 84.89	Метод спутниковых геодезических измерений (определений)	Mt=√(0.07²+0.07²) =0.10	–
1267	–	–	47071 1.53	22465 81.19	Метод спутниковых геодезических измерений (определений)	Mt=√(0.07²+0.07²) =0.10	–
н1223У	–	–	47071 9.26	22465 54.67	Метод спутниковых геодезических измерений (определений)	Mt=√(0.07²+0.07²) =0.10	–
н1224У	–	–	47072 2.34	22465 52.36	Метод спутниковых геодезических измерений (определений)	Mt=√(0.07²+0.07²) =0.10	–
н1221У	–	–	47073 4.27	22465 49.25	Метод спутниковых геодезических измерений (определений)	Mt=√(0.07²+0.07²) =0.10	–

2. Сведения о частях границ уточняемого земельного участка с кадастровым номером 59:32:0020001:3275

Обозначение части границ		Горизонтальное проложение (S), м	Описание прохождения части границ	Сведения о согласовании местоположения границ (согласовано/спорное)
от т.	до т.			
1	2	3	4	5
н1221У	н1222У	57.09	–	–
н1222У	1262	38.44	–	–
1262	1263	34.52	–	–
1263	1264	6.64	–	–
1264	1265	10.43	–	–
1265	1266	6.83	–	–
1266	1267	14.72	–	–
1267	н1223У	27.62	–	–
н1223У	н1224У	3.85	–	–
н1224У	н1221У	12.33	–	–

3. Сведения о характеристиках уточняемого земельного участка с кадастровым номером 59:32:0020001:3275

№ п/п	Наименование характеристики земельного участка	Значение характеристики
1	2	3
1.	Сведения об адресе земельного участка	–
1.1	Сведения об ином месте нахождения земельного участка, не являющегося объектом адресации, в структурированном виде	–
1.2	Дополнительные сведения о месте нахождения земельного участка	–
2.	Площадь земельного участка ±величина погрешности определения (вычисления) площади (Р ± ΔР), $м^2$	2623 кв.м ± 17.93 кв.м
3.	Формула, примененная для вычисления предельной погрешности определения площади земельного участка с подставленными значениями и итоговые (вычисленные) значения(ΔР), $м^2$	$\Delta P = 3.5 * 0.10 * \sqrt{2623} = 17.93$
4.	Площадь земельного участка согласно сведениям Единого государственногореестра недвижимости	2500

	($Р_{кад}$), м^2	
5.	Оценка расхождения Р и $Р_{кад}$ (Р - $Р_{кад}$), м^2	123 кв.м
6.	Предельные минимальный и максимальный размеры земельного участка ($Р_{мин}$ и $Р_{макс}$), м^2	500 5000
7.	Вид (виды) разрешенного использования	–
7.1	Дополнительные сведения об использовании земельного участка	–
8.	Кадастровый или иной государственный учетный номер (инвентарный) здания, сооружения, объекта незавершенного строительства, расположенного на земельном участке	59:32:0020001:3814, 59:18:0380101:121
9.	Сведения о земельных участках (землях общего пользования, территории общего пользования), посредством которых обеспечивается доступ	земли общего пользования
10.	Иные сведения	–

4. Пояснения к сведениям об уточняемом земельном участке с кадастровым номером:

59:32:0020001:3275

1.	–

Сведения об уточняемых земельных участках

1. Сведения о характерных точках границ уточняемого земельного участка с кадастровым номером59:32:0020001:3277

Система координат МСК-59, зона 2 **Зона №**2

Обозначение характерных точек границ	Координаты, м				Метод определения координат	Формулы, примененные для расчета средней квадратической погрешности определения координат характерных точек границ (Mt), с подставленными в такие формулы значениями и итоговые (вычисленные) значения Mt, м	Описание закрепления точки
	содержатся в Едином государственном реестре недвижимости		определены в результате выполнения комплексных кадастровых работ				
	X	Y	X	Y			
1	2	3	4	5	6	7	8
н508У	–	–	47019	22466	Метод	$Mt=\sqrt{(0.07^2+0.07^2)}$	–

			2.21	73.27	спутниковых геодезических измерений (определений)	=0.10	
н509У	–	–	470202.27	2246686.23	Метод спутниковых геодезических измерений (определений)	$Mt=\sqrt{(0.07^2+0.07^2)}$ =0.10	–
н604У	–	–	470194.26	2246692.11	Метод спутниковых геодезических измерений (определений)	$Mt=\sqrt{(0.07^2+0.07^2)}$ =0.10	–
н603У	–	–	470193.49	2246692.91	Метод спутниковых геодезических измерений (определений)	$Mt=\sqrt{(0.07^2+0.07^2)}$ =0.10	–
н602У	–	–	470187.09	2246698.56	Метод спутниковых геодезических измерений (определений)	$Mt=\sqrt{(0.07^2+0.07^2)}$ =0.10	–
н601У	–	–	470183.61	2246701.62	Метод спутниковых геодезических измерений (определений)	$Mt=\sqrt{(0.07^2+0.07^2)}$ =0.10	–

н985У	–	–	470173.35	2246687.89	Метод спутниковых геодезических измерений (определений)	Mt=√(0.07²+0.07²) =0.10	–
н984У	–	–	470176.54	2246685.57	Метод спутниковых геодезических измерений (определений)	Mt=√(0.07²+0.07²) =0.10	–
н983У	–	–	470187.83	2246676.63	Метод спутниковых геодезических измерений (определений)	Mt=√(0.07²+0.07²) =0.10	–
н508У	–	–	470192.21	2246673.27	Метод спутниковых геодезических измерений (определений)	Mt=√(0.07²+0.07²) =0.10	–

2. Сведения о частях границ уточняемого земельного участка с кадастровым номером 59:32:0020001:3277

Обозначение части границ		**Горизонтальное проложение (S), м**	**Описание прохождения части границ**	**Сведения о согласовании местоположения границ (согласовано/спорное)**
от т.	**до т.**			
1	**2**	**3**	**4**	**5**
н508У	н509У	16.41	–	–
н509У	н604У	9.94	–	–
н604У	н603У	1.11	–	–
н603У	н602У	8.54	–	–

н602У	н601У	4.63	–	–
н601У	н985У	17.14	–	–
н985У	н984У	3.94	–	–
н984У	н983У	14.40	–	–
н983У	н508У	5.52	–	–

3. Сведения о характеристиках уточняемого земельного участка с кадастровым номером 59:32:0020001:3277

№ п/п	Наименование характеристики земельного участка	Значение характеристики
1	**2**	**3**
1.	Сведения об адресе земельного участка	–
1.1	Сведения об ином месте нахождения земельного участка, не являющегося объектом адресации, в структурированном виде	–
1.2	Дополнительные сведения о месте нахождения земельного участка	–
2.	Площадь земельного участка ±величина погрешности определения (вычисления) площади (Р ± ΔР), м^2	396 кв.м ± 6.96 кв.м
3.	Формула, примененная для вычисления предельной погрешности определения площади земельного участка с подставленными значениями и итоговые (вычисленные) значения(ΔР), м^2	$\Delta P = 3.5 * 0.10 * \sqrt{396} = 6.96$
4.	Площадь земельного участка согласно сведениям Единого государственногореестра недвижимости ($Р_{кад}$), м^2	250
5.	Оценка расхождения Р и $Р_{кад}$ ($Р - Р_{кад}$), м^2	146 кв.м
6.	Предельные минимальный и максимальный размеры земельного участка ($Р_{мин}$ и $Р_{макс}$), м^2	500 5000
7.	Вид (виды) разрешенного использования	–
7.1	Дополнительные сведения об использовании земельного участка	–
8.	Кадастровый или иной государственный учетный номер (инвентарный) здания, сооружения, объекта незавершенного строительства, расположенного на земельном участке	59:32:0020001:3730, 59:18:0380101:155

9.	Сведения о земельных участках (землях общего пользования, территории общего пользования), посредством которых обеспечивается доступ	земли общего пользования
10.	Иные сведения	–

4. Пояснения к сведениям об уточняемом земельном участке с кадастровым номером:
59:32:0020001:3277

1.	–

Сведения об образуемых земельных участках

1. Сведения о характерных точках границ образуемого земельного участка
:ЗУ2
обозначение земельного участка

Система координатМСК-59, зона 2 Зона №2

Обозначение характерных точек границ	Координаты, м		Метод определения координат	Формулы, примененные для расчета средней квадратической погрешности определения координат характерной точки границ (Mt), с подставленными в такие формулы значениями и итоговые (вычисленные) значения Mt, м	Описание закрепления точки
	X	Y			
1	2	3	4	5	6
н1У	470799.64	2246109.67	Метод спутниковых геодезических измерений (определений)	$Mt=\sqrt{(0.07^2+0.07^2)}=0.10$	–
н2У	470916.05	2246471.65	Метод спутниковых геодезических измерений (определений)	$Mt=\sqrt{(0.07^2+0.07^2)}=0.10$	–
н3У	470945.59	2246561.20	Метод спутниковых геодезических измерений (определений)	$Mt=\sqrt{(0.07^2+0.07^2)}=0.10$	–
1	470974.94	2246646.59	Метод спутниковых геодезических измерений	$Mt=\sqrt{(0.07^2+0.07^2)}=0.10$	–

			(определений)		
н4У	470967.40	2246629.31	Метод спутниковых геодезических измерений (определений)	Mt=√(0.07²+0.07²)=0.10	–
н5У	470953.60	2246588.63	Метод спутниковых геодезических измерений (определений)	Mt=√(0.07²+0.07²)=0.10	–
н6У	470944.51	2246561.83	Метод спутниковых геодезических измерений (определений)	Mt=√(0.07²+0.07²)=0.10	–
2	470936.62	2246538.58	Метод спутниковых геодезических измерений (определений)	Mt=√(0.07²+0.07²)=0.10	–
3	470934.88	2246533.44	Метод спутниковых геодезических измерений (определений)	Mt=√(0.07²+0.07²)=0.10	–
4	470912.22	2246466.60	Метод спутниковых геодезических измерений (определений)	Mt=√(0.07²+0.07²)=0.10	–
5	470904.62	2246442.06	Метод спутниковых геодезических измерений (определений)	Mt=√(0.07²+0.07²)=0.10	–
6	470903.81	2246439.45	Метод спутниковых геодезических измерений (определений)	Mt=√(0.07²+0.07²)=0.10	–
7	470896.28	2246415.30	Метод спутниковых геодезических	Mt=√(0.07²+0.07²)=0.10	–

			измерений (определений)		
8	470888.98	2246393.15	Метод спутниковых геодезических измерений (определений)	$Mt=\sqrt{(0.07^2+0.07^2)}=0.10$	–
н7У	470878.10	2246362.25	Метод спутниковых геодезических измерений (определений)	$Mt=\sqrt{(0.07^2+0.07^2)}=0.10$	–
9	470874.41	2246352.08	Метод спутниковых геодезических измерений (определений)	$Mt=\sqrt{(0.07^2+0.07^2)}=0.10$	–
10	470870.01	2246338.85	Метод спутниковых геодезических измерений (определений)	$Mt=\sqrt{(0.07^2+0.07^2)}=0.10$	–
11	470866.05	2246326.82	Метод спутниковых геодезических измерений (определений)	$Mt=\sqrt{(0.07^2+0.07^2)}=0.10$	–
12	470863.15	2246318.60	Метод спутниковых геодезических измерений (определений)	$Mt=\sqrt{(0.07^2+0.07^2)}=0.10$	–
13	470862.14	2246315.51	Метод спутниковых геодезических измерений (определений)	$Mt=\sqrt{(0.07^2+0.07^2)}=0.10$	–
14	470843.85	2246265.62	Метод спутниковых геодезических измерений (определений)	$Mt=\sqrt{(0.07^2+0.07^2)}=0.10$	–
15	470823.76	2246208.76	Метод спутниковых	$Mt=\sqrt{(0.07^2+0.07^2)}=0.10$	–

			геодезических измерений (определений)		
16	470793.34	2246129.50	Метод спутниковых геодезических измерений (определений)	Mt=√(0.07²+0.07²)=0.10	–
н8У	470792.02	2246129.07	Метод спутниковых геодезических измерений (определений)	Mt=√(0.07²+0.07²)=0.10	–
н9У	470788.06	2246119.02	Метод спутниковых геодезических измерений (определений)	Mt=√(0.07²+0.07²)=0.10	–
н10У	470789.60	2246116.10	Метод спутниковых геодезических измерений (определений)	Mt=√(0.07²+0.07²)=0.10	–
н11У	470789.96	2246115.67	Метод спутниковых геодезических измерений (определений)	Mt=√(0.07²+0.07²)=0.10	–
н1У	470799.64	2246109.67	Метод спутниковых геодезических измерений (определений)	Mt=√(0.07²+0.07²)=0.10	–

2. Сведения о частях границ образуемого земельного участка :ЗУ2

обозначение земельного участка

Обозначение части границ		**Горизонтальное проложение (S), м**	**Описание прохождения части границ**	**Сведения о согласовании местоположения границ (согласовано/спорное)**
от т.	**до т.**			
1	**2**	**3**	**4**	**5**
н1У	н2У	380.24	–	–
н2У	н3У	94.30	–	–

н3У	1	90.29	–	–
1	н4У	18.85	–	–
н4У	н5У	42.96	–	–
н5У	н6У	28.30	–	–
н6У	2	24.55	–	–
2	3	5.43	–	–
3	4	70.58	–	–
4	5	25.69	–	–
5	6	2.73	–	–
6	7	25.30	–	–
7	8	23.32	–	–
8	н7У	32.76	–	–
н7У	9	10.82	–	–
9	10	13.94	–	–
10	11	12.67	–	–
11	12	8.72	–	–
12	13	3.25	–	–
13	14	53.14	–	–
14	15	60.30	–	–
15	16	84.90	–	–
16	н8У	1.39	–	–
н8У	н9У	10.80	–	–
н9У	н10У	3.30	–	–
н10У	н11У	0.56	–	–
н11У	н1У	11.39	–	–

3. Сведения о характеристиках образуемого земельного участка :ЗУ2

обозначение земельного участка

№	Наименование характеристики земельного участка	Значение характеристики

п/п		
1	**2**	**3**
1.	Сведения об адресе земельного участка	–
1.1	Сведения об ином месте нахождения земельного участка, не являющегося объектом адресации, в структурированном виде	Пермский край, район Пермский, деревня Байболовка
1.2	Дополнительные сведения о месте нахождения земельного участка	–
2.	Категория земель	Земли населенных пунктов
3.	Вид (виды) разрешенного использования	Земельные участки (территории) общего пользования
3.1	Дополнительные сведения об использовании земельного участка	земельный участок общего пользования
4.	Реестровый номер границ территориальной зоны или в случае отсутствия такого реестрового номера ее индивидуальное обозначение (вид, тип, номер, индекс)	–
5.	Площадь земельного участка ±величина предельной погрешности определения (вычисления)площади (Р ± ΔР), м^2	2305 кв.м ± 16.80 кв.м
6.	Формула, примененная для вычисления предельной погрешности определения площади земельного участка, с подставленными значениями и итоговые (вычисленные) значения (ΔР), м^2	$\Delta P = 3.5 * 0.10 * \sqrt{2305} = 16.80$
7.	Предельные минимальный и максимальный размеры земельного участка ($Р_{мин}$ и $Р_{макс}$), м^2	–
8.	Кадастровый или иной государственный учетный номер (инвентарный) объекта недвижимости, расположенногона образуемом земельном участке	59:32:0000000:13909
9.	Кадастровые номера исходных земельных участков	–
9.1	Кадастровый номер входящего в состав земельного участка, представляющего собой единое землепользование (номер контура многоконтурного земельного участка), преобразование которого осуществляется	–
9.2	Кадастровые номера земельных участков, исключаемых из состава измененного (исходного) земельного участка, представляющего собой единое	–

	землепользование	
9.3	Кадастровый или иной государственный учетный номер (инвентарный) объекта недвижимости, расположенного на измененном земельном участке	–
10.	Условный номер земельного участка	2
11.	Учетный номер проекта межевания территории	59.32.0020001.1
12.	Дополнительные сведения об образовании земельного участка	–
13.	Сведения о земельных участках (землях общего пользования, территории общего пользования), посредством которых обеспечивается доступ	–
14.	Иные сведения	–

4. Пояснения к сведениям об образуемом земельном участке:ЗУ2
обозначение земельного участка

1.	–

Сведения об образуемых земельных участках

1. Сведения о характерных точках границ образуемого земельного участка
:ЗУ4
обозначение земельного участка

Система координатМСК-59, зона 2 Зона №2

Обозначение характерных точек границ	Координаты, м		Метод определения координат	Формулы, примененные для расчета средней квадратической погрешности определения координат характерной точки границ (Mt), с подставленными в такие формулы значениями и итоговые (вычисленные) значения Mt, м	Описание закрепления точки
	X	Y			
1	2	3	4	5	6
17	470883.38	2246514.77	Метод спутниковых геодезических измерений (определений)	$Mt=\sqrt{(0.07^2+0.07^2)}=0.10$	–
2	470936.62	2246538.58	Метод спутниковых геодезических измерений	$Mt=\sqrt{(0.07^2+0.07^2)}=0.10$	–

			(определений)		
н6У	470944.51	2246561.83	Метод спутниковых геодезических измерений (определений)	Mt=√(0.07²+0.07²)=0.10	–
18	470942.96	2246561.37	Метод спутниковых геодезических измерений (определений)	Mt=√(0.07²+0.07²)=0.10	–
19	470885.89	2246542.96	Метод спутниковых геодезических измерений (определений)	Mt=√(0.07²+0.07²)=0.10	–
20	470879.18	2246567.59	Метод спутниковых геодезических измерений (определений)	Mt=√(0.07²+0.07²)=0.10	–
21	470828.26	2246553.58	Метод спутниковых геодезических измерений (определений)	Mt=√(0.07²+0.07²)=0.10	–
н12У	470812.02	2246549.17	Метод спутниковых геодезических измерений (определений)	Mt=√(0.07²+0.07²)=0.10	–
22	470815.53	2246538.68	Метод спутниковых геодезических измерений (определений)	Mt=√(0.07²+0.07²)=0.10	–
23	470874.52	2246518.51	Метод спутниковых геодезических измерений (определений)	Mt=√(0.07²+0.07²)=0.10	–
17	470883.38	2246514.77	Метод спутниковых геодезических	Mt=√(0.07²+0.07²)=0.10	–

			измерений (определений)		

2. Сведения о частях границ образуемого земельного участка :ЗУ4

обозначение земельного участка

Обозначение части границ		**Горизонтальное проложение (S), м**	**Описание прохождения части границ**	**Сведения о согласовании местоположения границ (согласовано/спорное)**
от т.	**до т.**			
1	**2**	**3**	**4**	**5**
17	2	58.32	–	–
2	н6У	24.55	–	–
н6У	18	1.62	–	–
18	19	59.97	–	–
19	20	25.53	–	–
20	21	52.81	–	–
21	н12У	16.83	–	–
н12У	22	11.06	–	–
22	23	62.34	–	–
23	17	9.62	–	–

3. Сведения о характеристиках образуемого земельного участка :ЗУ4

обозначение земельного участка

№ п/п	**Наименование характеристики земельного участка**	**Значение характеристики**
1	**2**	**3**
1.	Сведения об адресе земельного участка	–
1.1	Сведения об ином месте нахождения земельного участка, не являющегося объектом адресации, в структурированном виде	Пермский край, район Пермский, деревня Байболовка
1.2	Дополнительные сведения о месте нахождения земельного участка	–
2.	Категория земель	Земли населенных пунктов
3.	Вид (виды) разрешенного использования	Земельные участки (территории) общего пользования

3.1	Дополнительные сведения об использовании земельного участка	земельный участок общего пользования
4.	Реестровый номер границ территориальной зоны или в случае отсутствия такого реестрового номера ее индивидуальное обозначение (вид, тип, номер, индекс)	–
5.	Площадь земельного участка ±величина предельной погрешности определения (вычисления)площади (Р ± ΔР), м^2	3558 кв.м ± 20.88 кв.м
6.	Формула, примененная для вычисления предельной погрешности определения площади земельного участка, с подставленными значениями и итоговые (вычисленные) значения (ΔР), м^2	$\Delta P = 3.5 * 0.10 * \sqrt{3558} = 20.88$
7.	Предельные минимальный и максимальный размеры земельного участка ($Р_{мин}$ и $Р_{макс}$), м^2	–
8.	Кадастровый или иной государственный учетный номер (инвентарный) объекта недвижимости, расположенногона образуемом земельном участке	59:18:0380101:121
9.	Кадастровые номера исходных земельных участков	–
9.1	Кадастровый номер входящего в состав земельного участка, представляющего собой единое землепользование (номер контура многоконтурного земельного участка), преобразование которого осуществляется	–
9.2	Кадастровые номера земельных участков, исключаемых из состава измененного (исходного) земельного участка, представляющего собой единое землепользование	–
9.3	Кадастровый или иной государственный учетный номер (инвентарный) объекта недвижимости, расположенного на измененном земельном участке	–
10.	Условный номер земельного участка	4
11.	Учетный номер проекта межевания территории	59.32.0020001.1
12.	Дополнительные сведения об образовании земельного участка	–
13.	Сведения о земельных участках (землях общего пользования, территории общего пользования), посредством которых обеспечивается доступ	–
14.	Иные сведения	–

4. Пояснения к сведениям об образуемом земельном участке:ЗУ4
обозначение земельного участка

1.	–

Сведения об образуемых земельных участках

1. Сведения о характерных точках границ образуемого земельного участка
:ЗУ6
обозначение земельного участка

Система координатМСК-59, зона 2 Зона №2

Обозначение характерных точек границ	Координаты, м		Метод определения координат	Формулы, примененные для расчета средней квадратической погрешности определения координат характерной точки границ (Mt), с подставленными в такие формулы значениями и итоговые (вычисленные) значения Mt, м	Описание закрепления точки
	X	Y			
1	2	3	4	5	6
24	471018.31	2246756.31	Метод спутниковых геодезических измерений (определений)	Mt=√(0.07²+0.07²)=0.10	–
н13У	471026.05	2246788.28	Метод спутниковых геодезических измерений (определений)	Mt=√(0.07²+0.07²)=0.10	–
н14У	471017.13	2246788.88	Метод спутниковых геодезических измерений (определений)	Mt=√(0.07²+0.07²)=0.10	–
25	470990.84	2246778.18	Метод спутниковых геодезических измерений (определений)	Mt=√(0.07²+0.07²)=0.10	–
26	470996.74	2246753.88	Метод спутниковых геодезических измерений	Mt=√(0.07²+0.07²)=0.10	–

			(определений)		
24	471018.31	2246756.31	Метод спутниковых геодезических измерений (определений)	Mt=√(0.07²+0.07²)=0.10	–

2. Сведения о частях границ образуемого земельного участка :ЗУ6
обозначение земельного участка

Обозначение части границ		Горизонтальное проложение (S), м	Описание прохождения части границ	Сведения о согласовании местоположения границ (согласовано/спорное)
от т.	до т.			
1	2	3	4	5
24	н13У	32.89	–	–
н13У	н14У	8.94	–	–
н14У	25	28.38	–	–
25	26	25.01	–	–
26	24	21.71	–	–

3. Сведения о характеристиках образуемого земельного участка :ЗУ6
обозначение земельного участка

№ п/п	Наименование характеристики земельного участка	Значение характеристики
1	2	3
1.	Сведения об адресе земельного участка	–
1.1	Сведения об ином месте нахождения земельного участка, не являющегося объектом адресации, в структурированном виде	Пермский край, район Пермский, деревня Байболовка
1.2	Дополнительные сведения о месте нахождения земельного участка	–
2.	Категория земель	Земли населенных пунктов
3.	Вид (виды) разрешенного использования	Земельные участки (территории) общего пользования
3.1	Дополнительные сведения об использовании земельного участка	земельный участок общего пользования
4.	Реестровый номер границ территориальной зоны или в случае отсутствия такого реестрового номера	–

	ее индивидуальное обозначение (вид, тип, номер, индекс)	
5.	Площадь земельного участка ±величина предельной погрешности определения (вычисления)площади (Р ± ΔР), м^2	849 кв.м ± 10.20 кв.м
6.	Формула, примененная для вычисления предельной погрешности определения площади земельного участка, с подставленными значениями и итоговые (вычисленные) значения (ΔР), м^2	$\Delta P = 3.5 * 0.10 * \sqrt{849} = 10.20$
7.	Предельные минимальный и максимальный размеры земельного участка ($Р_{мин}$ и $Р_{макс}$), м^2	–
8.	Кадастровый или иной государственный учетный номер (инвентарный) объекта недвижимости, расположенногона образуемом земельном участке	–
9.	Кадастровые номера исходных земельных участков	–
9.1	Кадастровый номер входящего в состав земельного участка, представляющего собой единое землепользование (номер контура многоконтурного земельного участка), преобразование которого осуществляется	–
9.2	Кадастровые номера земельных участков, исключаемых из состава измененного (исходного) земельного участка, представляющего собой единое землепользование	–
9.3	Кадастровый или иной государственный учетный номер (инвентарный) объекта недвижимости, расположенного на измененном земельном участке	–
10.	Условный номер земельного участка	6
11.	Учетный номер проекта межевания территории	59.32.0020001.1
12.	Дополнительные сведения об образовании земельного участка	–
13.	Сведения о земельных участках (землях общего пользования, территории общего пользования), посредством которых обеспечивается доступ	–
14.	Иные сведения	–
4. Пояснения к сведениям об образуемом земельном участке:ЗУ6 обозначение земельного участка		
1.	–	

Сведения об образуемых земельных участках

1. Сведения о характерных точках границ образуемого земельного участка
:ЗУ11
обозначение земельного участка

Система координатМСК-59, зона 2 Зона №2

Обозначение характерных точек границ	Координаты, м		Метод определения координат	Формулы, примененные для расчета средней квадратической погрешности определения координат характерной точки границ (Mt), с подставленными в такие формулы значениями и итоговые (вычисленные) значения Mt, м	Описание закрепления точки
	X	Y			
1	2	3	4	5	6
27	470700.21	2247031.20	Метод спутниковых геодезических измерений (определений)	$Mt=\sqrt{(0.07^2+0.07^2)}=0.10$	–
28	470661.69	2247044.20	Метод спутниковых геодезических измерений (определений)	$Mt=\sqrt{(0.07^2+0.07^2)}=0.10$	–
29	470648.42	2247048.68	Метод спутниковых геодезических измерений (определений)	$Mt=\sqrt{(0.07^2+0.07^2)}=0.10$	–
30	470641.56	2247051.70	Метод спутниковых геодезических измерений (определений)	$Mt=\sqrt{(0.07^2+0.07^2)}=0.10$	–
н15У	470631.08	2247054.44	Метод спутниковых геодезических измерений (определений)	$Mt=\sqrt{(0.07^2+0.07^2)}=0.10$	–
н16У	470627.95	2247047.50	Метод спутниковых геодезических	$Mt=\sqrt{(0.07^2+0.07^2)}=0.10$	–

			измерений (определений)		
н17У	470645.46	2247041.06	Метод спутниковых геодезических измерений (определений)	Mt=√(0.07²+0.07²)=0.10	–
н18У	470693.87	2247025.83	Метод спутниковых геодезических измерений (определений)	Mt=√(0.07²+0.07²)=0.10	–
27	470700.21	2247031.20	Метод спутниковых геодезических измерений (определений)	Mt=√(0.07²+0.07²)=0.10	–

2. Сведения о частях границ образуемого земельного участка :ЗУ11

обозначение земельного участка

Обозначение части границ		**Горизонтальное проложение (S), м**	**Описание прохождения части границ**	**Сведения о согласовании местоположения границ (согласовано/спорное)**
от т.	**до т.**			
1	**2**	**3**	**4**	**5**
27	28	40.65	–	–
28	29	14.01	–	–
29	30	7.50	–	–
30	н15У	10.83	–	–
н15У	н16У	7.61	–	–
н16У	н17У	18.66	–	–
н17У	н18У	50.75	–	–
н18У	27	8.31	–	–

3. Сведения о характеристиках образуемого земельного участка :ЗУ11

обозначение земельного участка

№ п/п	**Наименование характеристики земельного участка**	**Значение характеристики**
1	**2**	**3**

1.	Сведения об адресе земельного участка	–
1.1	Сведения об ином месте нахождения земельного участка, не являющегося объектом адресации, в структурированном виде	Пермский край, район Пермский, деревня Байболовка
1.2	Дополнительные сведения о месте нахождения земельного участка	–
2.	Категория земель	Земли населенных пунктов
3.	Вид (виды) разрешенного использования	Земельные участки (территории) общего пользования
3.1	Дополнительные сведения об использовании земельного участка	земельный участок общего пользования
4.	Реестровый номер границ территориальной зоны или в случае отсутствия такого реестрового номера ее индивидуальное обозначение (вид, тип, номер, индекс)	–
5.	Площадь земельного участка ±величина предельной погрешности определения (вычисления)площади (Р ± ΔР), м^2	553 кв.м ± 8.23 кв.м
6.	Формула, примененная для вычисления предельной погрешности определения площади земельного участка, с подставленными значениями и итоговые (вычисленные) значения (ΔР), м^2	$\Delta P = 3.5 * 0.10 * \sqrt{553} = 8.23$
7.	Предельные минимальный и максимальный размеры земельного участка ($Р_{мин}$ и $Р_{макс}$), м^2	–
8.	Кадастровый или иной государственный учетный номер (инвентарный) объекта недвижимости, расположенногона образуемом земельном участке	59:18:0380101:121
9.	Кадастровые номера исходных земельных участков	–
9.1	Кадастровый номер входящего в состав земельного участка, представляющего собой единое землепользование (номер контура многоконтурного земельного участка), преобразование которого осуществляется	–
9.2	Кадастровые номера земельных участков, исключаемых из состава измененного (исходного) земельного участка, представляющего собой единое землепользование	–
9.3	Кадастровый или иной государственный учетный номер (инвентарный) объекта недвижимости,	–

	расположенного на измененном земельном участке	
10.	Условный номер земельного участка	11
11.	Учетный номер проекта межевания территории	59.32.0020001.1
12.	Дополнительные сведения об образовании земельного участка	–
13.	Сведения о земельных участках (землях общего пользования, территории общего пользования), посредством которых обеспечивается доступ	–
14.	Иные сведения	–

4. Пояснения к сведениям об образуемом земельном участке:ЗУ11
обозначение земельного участка

1.	–

Сведения об образуемых земельных участках

1. Сведения о характерных точках границ образуемого земельного участка
:ЗУ13
обозначение земельного участка

Система координатМСК-59, зона 2 Зона №2

Обозначение характерных точек границ	Координаты, м		Метод определения координат	Формулы, примененные для расчета средней квадратической погрешности определения координат характерной точки границ (Mt), с подставленными в такие формулы значениями и итоговые (вычисленные) значения Mt, м	Описание закрепления точки
	X	Y			
1	2	3	4	5	6
н19У	471023.81	2246806.47	Метод спутниковых геодезических измерений (определений)	$Mt=\sqrt{(0.07^2+0.07^2)}=0.10$	–
н20У	471030.03	2246822.89	Метод спутниковых геодезических измерений (определений)	$Mt=\sqrt{(0.07^2+0.07^2)}=0.10$	–
н21У	471061.88	2246923.43	Метод спутниковых	$Mt=\sqrt{(0.07^2+0.07^2)}=0.10$	–

			геодезических измерений (определений)		
31	471038.43	2246859.71	Метод спутниковых геодезических измерений (определений)	$Mt=\sqrt{(0.07^2+0.07^2)}=0.10$	–
32	471028.19	2246831.90	Метод спутниковых геодезических измерений (определений)	$Mt=\sqrt{(0.07^2+0.07^2)}=0.10$	–
33	471019.66	2246828.84	Метод спутниковых геодезических измерений (определений)	$Mt=\sqrt{(0.07^2+0.07^2)}=0.10$	–
34	471014.95	2246827.46	Метод спутниковых геодезических измерений (определений)	$Mt=\sqrt{(0.07^2+0.07^2)}=0.10$	–
н22У	471012.77	2246826.83	Метод спутниковых геодезических измерений (определений)	$Mt=\sqrt{(0.07^2+0.07^2)}=0.10$	–
н23У	471008.41	2246826.65	Метод спутниковых геодезических измерений (определений)	$Mt=\sqrt{(0.07^2+0.07^2)}=0.10$	–
н24У	471001.67	2246825.50	Метод спутниковых геодезических измерений (определений)	$Mt=\sqrt{(0.07^2+0.07^2)}=0.10$	–
н25У	470996.96	2246823.56	Метод спутниковых геодезических измерений (определений)	$Mt=\sqrt{(0.07^2+0.07^2)}=0.10$	–
н26У	470990.6	2246820.	Метод	$Mt=\sqrt{(0.07^2+0.07^2)}=0.10$	–

	2	75	спутниковых геодезических измерений (определений)		
н27У	470961.63	2246810.95	Метод спутниковых геодезических измерений (определений)	Mt=√(0.07²+0.07²)=0.10	–
н28У	470961.81	2246810.34	Метод спутниковых геодезических измерений (определений)	Mt=√(0.07²+0.07²)=0.10	–
н29У	470959.30	2246809.62	Метод спутниковых геодезических измерений (определений)	Mt=√(0.07²+0.07²)=0.10	–
н30У	470943.88	2246804.86	Метод спутниковых геодезических измерений (определений)	Mt=√(0.07²+0.07²)=0.10	–
н31У	470888.94	2246786.06	Метод спутниковых геодезических измерений (определений)	Mt=√(0.07²+0.07²)=0.10	–
н32У	470885.16	2246784.75	Метод спутниковых геодезических измерений (определений)	Mt=√(0.07²+0.07²)=0.10	–
н33У	470865.67	2246778.41	Метод спутниковых геодезических измерений (определений)	Mt=√(0.07²+0.07²)=0.10	–
н34У	470862.69	2246777.44	Метод спутниковых геодезических измерений (определений)	Mt=√(0.07²+0.07²)=0.10	–

н35У	470854.56	2246775.82	Метод спутниковых геодезических измерений (определений)	Mt=√(0.07²+0.07²)=0.10	–
н36У	470851.16	2246775.15	Метод спутниковых геодезических измерений (определений)	Mt=√(0.07²+0.07²)=0.10	–
н37У	470853.34	2246768.05	Метод спутниковых геодезических измерений (определений)	Mt=√(0.07²+0.07²)=0.10	–
н38У	470854.45	2246764.42	Метод спутниковых геодезических измерений (определений)	Mt=√(0.07²+0.07²)=0.10	–
н19У	471023.81	2246806.47	Метод спутниковых геодезических измерений (определений)	Mt=√(0.07²+0.07²)=0.10	–

2. Сведения о частях границ образуемого земельного участка :ЗУ13

обозначение земельного участка

Обозначение части границ		**Горизонтальное проложение (S), м**	**Описание прохождения части границ**	**Сведения о согласовании местоположения границ (согласовано/спорное)**
от т.	**до т.**			
1	**2**	**3**	**4**	**5**
н19У	н20У	17.56	–	–
н20У	н21У	105.46	–	–
н21У	31	67.90	–	–
31	32	29.64	–	–
32	33	9.06	–	–
33	34	4.91	–	–
34	н22У	2.27	–	–

н22У	н23У	4.36	–	–
н23У	н24У	6.84	–	–
н24У	н25У	5.09	–	–
н25У	н26У	6.93	–	–
н26У	н27У	30.60	–	–
н27У	н28У	0.64	–	–
н28У	н29У	2.61	–	–
н29У	н30У	16.14	–	–
н30У	н31У	58.07	–	–
н31У	н32У	4.00	–	–
н32У	н33У	20.50	–	–
н33У	н34У	3.13	–	–
н34У	н35У	8.29	–	–
н35У	н36У	3.47	–	–
н36У	н37У	7.43	–	–
н37У	н38У	3.80	–	–
н38У	н19У	174.50	–	–

3. Сведения о характеристиках образуемого земельного участка :ЗУ13
обозначение земельного участка

№ п/п	Наименование характеристики земельного участка	Значение характеристики
1	**2**	**3**
1.	Сведения об адресе земельного участка	–
1.1	Сведения об ином месте нахождения земельного участка, не являющегося объектом адресации, в структурированном виде	Пермский край, район Пермский, деревня Байболовка
1.2	Дополнительные сведения о месте нахождения земельного участка	–
2.	Категория земель	Земли населенных пунктов
3.	Вид (виды) разрешенного использования	Земельные участки (территории)

		общего пользования
3.1	Дополнительные сведения об использовании земельного участка	земельный участок общего пользования
4.	Реестровый номер границ территориальной зоны или в случае отсутствия такого реестрового номера ее индивидуальное обозначение (вид, тип, номер, индекс)	–
5.	Площадь земельного участка ±величина предельной погрешности определения (вычисления)площади (Р ± ΔР), м^2	3350 кв.м ± 20.26 кв.м
6.	Формула, примененная для вычисления предельной погрешности определения площади земельного участка, с подставленными значениями и итоговые (вычисленные) значения (ΔР), м^2	$\Delta P = 3.5 * 0.10 * \sqrt{3350} = 20.26$
7.	Предельные минимальный и максимальный размеры земельного участка ($Р_{мин}$ и $Р_{макс}$), м^2	–
8.	Кадастровый или иной государственный учетный номер (инвентарный) объекта недвижимости, расположенногона образуемом земельном участке	59:18:0380101:121
9.	Кадастровые номера исходных земельных участков	–
9.1	Кадастровый номер входящего в состав земельного участка, представляющего собой единое землепользование (номер контура многоконтурного земельного участка), преобразование которого осуществляется	–
9.2	Кадастровые номера земельных участков, исключаемых из состава измененного (исходного) земельного участка, представляющего собой единое землепользование	–
9.3	Кадастровый или иной государственный учетный номер (инвентарный) объекта недвижимости, расположенного на измененном земельном участке	–
10.	Условный номер земельного участка	13
11.	Учетный номер проекта межевания территории	59.32.0020001.1
12.	Дополнительные сведения об образовании земельного участка	–
13.	Сведения о земельных участках (землях общего пользования, территории общего пользования), посредством которых обеспечивается доступ	–

14.	Иные сведения	–

4. Пояснения к сведениям об образуемом земельном участке:ЗУ13
обозначение земельного участка

1.	–

Сведения об образуемых земельных участках

1. Сведения о характерных точках границ образуемого земельного участка
:ЗУ14
обозначение земельного участка

Система координатМСК-59, зона 2 Зона №2

Обозначение характерных точек границ	Координаты, м		Метод определения координат	Формулы, примененные для расчета средней квадратической погрешности определения координат характерной точки границ (Mt), с подставленными в такие формулы значениями и итоговые (вычисленные) значения Mt, м	Описание закрепления точки
	X	Y			
1	2	3	4	5	6
н33У	470865.67	2246778.41	Метод спутниковых геодезических измерений (определений)	$Mt=\sqrt{(0.07^2+0.07^2)}=0.10$	–
н32У	470885.16	2246784.75	Метод спутниковых геодезических измерений (определений)	$Mt=\sqrt{(0.07^2+0.07^2)}=0.10$	–
н31У	470888.94	2246786.06	Метод спутниковых геодезических измерений (определений)	$Mt=\sqrt{(0.07^2+0.07^2)}=0.10$	–
н30У	470943.88	2246804.86	Метод спутниковых геодезических измерений (определений)	$Mt=\sqrt{(0.07^2+0.07^2)}=0.10$	–
н29У	470959.30	2246809.62	Метод спутниковых	$Mt=\sqrt{(0.07^2+0.07^2)}=0.10$	–

			геодезических измерений (определений)		
н28У	470961.81	2246810.34	Метод спутниковых геодезических измерений (определений)	$Mt=\sqrt{(0.07^2+0.07^2)}=0.10$	–
н27У	470961.63	2246810.95	Метод спутниковых геодезических измерений (определений)	$Mt=\sqrt{(0.07^2+0.07^2)}=0.10$	–
н26У	470990.62	2246820.75	Метод спутниковых геодезических измерений (определений)	$Mt=\sqrt{(0.07^2+0.07^2)}=0.10$	–
н25У	470996.96	2246823.56	Метод спутниковых геодезических измерений (определений)	$Mt=\sqrt{(0.07^2+0.07^2)}=0.10$	–
н24У	471001.67	2246825.50	Метод спутниковых геодезических измерений (определений)	$Mt=\sqrt{(0.07^2+0.07^2)}=0.10$	–
н23У	471008.41	2246826.65	Метод спутниковых геодезических измерений (определений)	$Mt=\sqrt{(0.07^2+0.07^2)}=0.10$	–
н22У	471012.77	2246826.83	Метод спутниковых геодезических измерений (определений)	$Mt=\sqrt{(0.07^2+0.07^2)}=0.10$	–
34	471014.95	2246827.46	Метод спутниковых геодезических измерений (определений)	$Mt=\sqrt{(0.07^2+0.07^2)}=0.10$	–
35	471010.5	2246828.	Метод	$Mt=\sqrt{(0.07^2+0.07^2)}=0.10$	–

	8	67	спутниковых геодезических измерений (определений)		
36	471008.06	2246829.40	Метод спутниковых геодезических измерений (определений)	$Mt=\sqrt{(0.07^2+0.07^2)}=0.10$	–
37	471005.81	2246828.77	Метод спутниковых геодезических измерений (определений)	$Mt=\sqrt{(0.07^2+0.07^2)}=0.10$	–
38	471004.40	2246828.37	Метод спутниковых геодезических измерений (определений)	$Mt=\sqrt{(0.07^2+0.07^2)}=0.10$	–
39	471003.86	2246828.45	Метод спутниковых геодезических измерений (определений)	$Mt=\sqrt{(0.07^2+0.07^2)}=0.10$	–
40	470982.15	2246820.51	Метод спутниковых геодезических измерений (определений)	$Mt=\sqrt{(0.07^2+0.07^2)}=0.10$	–
41	470969.43	2246816.19	Метод спутниковых геодезических измерений (определений)	$Mt=\sqrt{(0.07^2+0.07^2)}=0.10$	–
42	470963.61	2246814.53	Метод спутниковых геодезических измерений (определений)	$Mt=\sqrt{(0.07^2+0.07^2)}=0.10$	–
43	470964.21	2246812.74	Метод спутниковых геодезических измерений (определений)	$Mt=\sqrt{(0.07^2+0.07^2)}=0.10$	–

44	470946.64	2246806.93	Метод спутниковых геодезических измерений (определений)	Mt=√(0.07²+0.07²)=0.10	–
45	470946.07	2246808.43	Метод спутниковых геодезических измерений (определений)	Mt=√(0.07²+0.07²)=0.10	–
46	470927.33	2246802.23	Метод спутниковых геодезических измерений (определений)	Mt=√(0.07²+0.07²)=0.10	–
47	470910.65	2246796.35	Метод спутниковых геодезических измерений (определений)	Mt=√(0.07²+0.07²)=0.10	–
48	470895.52	2246791.04	Метод спутниковых геодезических измерений (определений)	Mt=√(0.07²+0.07²)=0.10	–
49	470880.77	2246786.14	Метод спутниковых геодезических измерений (определений)	Mt=√(0.07²+0.07²)=0.10	–
н39У	470864.92	2246780.97	Метод спутниковых геодезических измерений (определений)	Mt=√(0.07²+0.07²)=0.10	–
н33У	470865.67	2246778.41	Метод спутниковых геодезических измерений (определений)	Mt=√(0.07²+0.07²)=0.10	–

2. Сведения о частях границ образуемого земельного участка :ЗУ14

обозначение земельного участка

Обозначение части границ	Горизонтальное проложение (S),	Описание прохождения части границ	Сведения о согласовании местоположения границ

от т.	до т.	м		(согласовано/спорное)
1	2	3	4	5
н33У	н32У	20.50	–	–
н32У	н31У	4.00	–	–
н31У	н30У	58.07	–	–
н30У	н29У	16.14	–	–
н29У	н28У	2.61	–	–
н28У	н27У	0.64	–	–
н27У	н26У	30.60	–	–
н26У	н25У	6.93	–	–
н25У	н24У	5.09	–	–
н24У	н23У	6.84	–	–
н23У	н22У	4.36	–	–
н22У	34	2.27	–	–
34	35	4.53	–	–
35	36	2.62	–	–
36	37	2.34	–	–
37	38	1.47	–	–
38	39	0.55	–	–
39	40	23.12	–	–
40	41	13.43	–	–
41	42	6.05	–	–
42	43	1.89	–	–
43	44	18.51	–	–
44	45	1.60	–	–
45	46	19.74	–	–
46	47	17.69	–	–

47	48	16.03	–	–
48	49	15.54	–	–
49	н39У	16.67	–	–
н39У	н33У	2.67	–	–

3. Сведения о характеристиках образуемого земельного участка :ЗУ14

обозначение земельного участка

№ п/п	Наименование характеристики земельного участка	Значение характеристики
1	**2**	**3**
1.	Сведения об адресе земельного участка	–
1.1	Сведения об ином месте нахождения земельного участка, не являющегося объектом адресации, в структурированном виде	Пермский край, район Пермский, деревня Байболовка
1.2	Дополнительные сведения о месте нахождения земельного участка	–
2.	Категория земель	Земли населенных пунктов
3.	Вид (виды) разрешенного использования	Земельные участки (территории) общего пользования
3.1	Дополнительные сведения об использовании земельного участка	земельный участок общего пользования
4.	Реестровый номер границ территориальной зоны или в случае отсутствия такого реестрового номера ее индивидуальное обозначение (вид, тип, номер, индекс)	–
5.	Площадь земельного участка ±величина предельной погрешности определения (вычисления)площади ($Р \pm \Delta Р$), $м^2$	381 кв.м ± 6.83 кв.м
6.	Формула, примененная для вычисления предельной погрешности определения площади земельного участка, с подставленными значениями и итоговые (вычисленные) значения ($\Delta Р$), $м^2$	$\Delta Р = 3.5 * 0.10 * \sqrt{381} = 6.83$
7.	Предельные минимальный и максимальный размеры земельного участка ($Р_{мин}$ и $Р_{макс}$), $м^2$	–
8.	Кадастровый или иной государственный учетный номер (инвентарный) объекта недвижимости, расположенногона образуемом земельном участке	59:18:0380101:121

9.	Кадастровые номера исходных земельных участков	–
9.1	Кадастровый номер входящего в состав земельного участка, представляющего собой единое землепользование (номер контура многоконтурного земельного участка), преобразование которого осуществляется	–
9.2	Кадастровые номера земельных участков, исключаемых из состава измененного (исходного) земельного участка, представляющего собой единое землепользование	–
9.3	Кадастровый или иной государственный учетный номер (инвентарный) объекта недвижимости, расположенного на измененном земельном участке	–
10.	Условный номер земельного участка	14
11.	Учетный номер проекта межевания территории	59.32.0020001.1
12.	Дополнительные сведения об образовании земельного участка	–
13.	Сведения о земельных участках (землях общего пользования, территории общего пользования), посредством которых обеспечивается доступ	–
14.	Иные сведения	–

4. Пояснения к сведениям об образуемом земельном участке:ЗУ14
обозначение земельного участка

1.	–

Сведения об образуемых земельных участках

1. Сведения о характерных точках границ образуемого земельного участка
:ЗУ15
обозначение земельного участка

Система координатМСК-59, зона 2 Зона №2

Обозначение характерных точек границ	Координаты, м		Метод определения координат	Формулы, примененные для расчета средней квадратической погрешности определения координат характерной точки границ (Mt), с подставленными в такие формулы значениями и итоговые (вычисленные) значения Mt, м	Описание закрепления точки
	X	Y			

1	2	3	4	5	6
31	471038.43	2246859.71	Метод спутниковых геодезических измерений (определений)	Mt=√(0.07²+0.07²)=0.10	–
н21У	471061.88	2246923.43	Метод спутниковых геодезических измерений (определений)	Mt=√(0.07²+0.07²)=0.10	–
н40У	471072.66	2246953.38	Метод спутниковых геодезических измерений (определений)	Mt=√(0.07²+0.07²)=0.10	–
н41У	471069.19	2246952.62	Метод спутниковых геодезических измерений (определений)	Mt=√(0.07²+0.07²)=0.10	–
50	471060.08	2246926.12	Метод спутниковых геодезических измерений (определений)	Mt=√(0.07²+0.07²)=0.10	–
51	471051.94	2246901.09	Метод спутниковых геодезических измерений (определений)	Mt=√(0.07²+0.07²)=0.10	–
52	471049.55	2246894.56	Метод спутниковых геодезических измерений (определений)	Mt=√(0.07²+0.07²)=0.10	–
53	471047.40	2246887.29	Метод спутниковых геодезических измерений (определений)	Mt=√(0.07²+0.07²)=0.10	–
54	471045.22	2246880.66	Метод спутниковых геодезических	Mt=√(0.07²+0.07²)=0.10	–

			измерений (определений)		
55	471038.04	2246859.83	Метод спутниковых геодезических измерений (определений)	Mt=√(0.07²+0.07²)=0.10	–
31	471038.43	2246859.71	Метод спутниковых геодезических измерений (определений)	Mt=√(0.07²+0.07²)=0.10	–

2. Сведения о частях границ образуемого земельного участка :ЗУ15

обозначение земельного участка

Обозначение части границ		**Горизонтальное проложение (S), м**	**Описание прохождения части границ**	**Сведения о согласовании местоположения границ (согласовано/спорное)**
от т.	**до т.**			
1	**2**	**3**	**4**	**5**
31	н21У	67.90	–	–
н21У	н40У	31.83	–	–
н40У	н41У	3.55	–	–
н41У	50	28.02	–	–
50	51	26.32	–	–
51	52	6.95	–	–
52	53	7.58	–	–
53	54	6.98	–	–
54	55	22.03	–	–
55	31	0.41	–	–

3. Сведения о характеристиках образуемого земельного участка :ЗУ15

обозначение земельного участка

№ п/п	**Наименование характеристики земельного участка**	**Значение характеристики**
1	**2**	**3**
1.	Сведения об адресе земельного участка	–

1.1	Сведения об ином месте нахождения земельного участка, не являющегося объектом адресации, в структурированном виде	Пермский край, район Пермский, деревня Байболовка
1.2	Дополнительные сведения о месте нахождения земельного участка	–
2.	Категория земель	Земли населенных пунктов
3.	Вид (виды) разрешенного использования	Земельные участки (территории) общего пользования
3.1	Дополнительные сведения об использовании земельного участка	земельный участок общего пользования
4.	Реестровый номер границ территориальной зоны или в случае отсутствия такого реестрового номера ее индивидуальное обозначение (вид, тип, номер, индекс)	–
5.	Площадь земельного участка ±величина предельной погрешности определения (вычисления)площади (Р ± ΔР), $м^2$	179 кв.м ± 4.69 кв.м
6.	Формула, примененная для вычисления предельной погрешности определения площади земельного участка, с подставленными значениями и итоговые (вычисленные) значения (ΔР), $м^2$	$\Delta P = 3.5 * 0.10 * \sqrt{179} = 4.69$
7.	Предельные минимальный и максимальный размеры земельного участка ($Р_{мин}$ и $Р_{макс}$), $м^2$	–
8.	Кадастровый или иной государственный учетный номер (инвентарный) объекта недвижимости, расположенногона образуемом земельном участке	59:18:0380101:121
9.	Кадастровые номера исходных земельных участков	–
9.1	Кадастровый номер входящего в состав земельного участка, представляющего собой единое землепользование (номер контура многоконтурного земельного участка), преобразование которого осуществляется	–
9.2	Кадастровые номера земельных участков, исключаемых из состава измененного (исходного) земельного участка, представляющего собой единое землепользование	–
9.3	Кадастровый или иной государственный учетный номер (инвентарный) объекта недвижимости, расположенного на измененном земельном участке	–

10.	Условный номер земельного участка	15
11.	Учетный номер проекта межевания территории	59.32.0020001.1
12.	Дополнительные сведения об образовании земельного участка	–
13.	Сведения о земельных участках (землях общего пользования, территории общего пользования), посредством которых обеспечивается доступ	–
14.	Иные сведения	–

4. Пояснения к сведениям об образуемом земельном участке:ЗУ15
обозначение земельного участка

1.	–

Сведения об образуемых земельных участках

1. Сведения о характерных точках границ образуемого земельного участка
:ЗУ16
обозначение земельного участка

Система координатМСК-59, зона 2 Зона №2

Обозначение характерных точек границ	Координаты, м		Метод определения координат	Формулы, примененные для расчета средней квадратической погрешности определения координат характерной точки границ (Mt), с подставленными в такие формулы значениями и итоговые (вычисленные) значения Mt, м	Описание закрепления точки
	X	Y			
1	2	3	4	5	6
48	470895.52	2246791.04	Метод спутниковых геодезических измерений (определений)	$Mt=\sqrt{(0.07^2+0.07^2)}=0.10$	–
47	470910.65	2246796.35	Метод спутниковых геодезических измерений (определений)	$Mt=\sqrt{(0.07^2+0.07^2)}=0.10$	–
56	470909.29	2246799.45	Метод спутниковых геодезических измерений	$Mt=\sqrt{(0.07^2+0.07^2)}=0.10$	–

			(определений)		
57	470906.39	2246809.04	Метод спутниковых геодезических измерений (определений)	$Mt=\sqrt{(0.07^2+0.07^2)}=0.10$	–
58	470903.35	2246818.20	Метод спутниковых геодезических измерений (определений)	$Mt=\sqrt{(0.07^2+0.07^2)}=0.10$	–
59	470898.93	2246832.52	Метод спутниковых геодезических измерений (определений)	$Mt=\sqrt{(0.07^2+0.07^2)}=0.10$	–
60	470897.44	2246837.04	Метод спутниковых геодезических измерений (определений)	$Mt=\sqrt{(0.07^2+0.07^2)}=0.10$	–
61	470896.39	2246840.94	Метод спутниковых геодезических измерений (определений)	$Mt=\sqrt{(0.07^2+0.07^2)}=0.10$	–
62	470882.72	2246835.79	Метод спутниковых геодезических измерений (определений)	$Mt=\sqrt{(0.07^2+0.07^2)}=0.10$	–
63	470885.21	2246828.00	Метод спутниковых геодезических измерений (определений)	$Mt=\sqrt{(0.07^2+0.07^2)}=0.10$	–
64	470888.09	2246818.35	Метод спутниковых геодезических измерений (определений)	$Mt=\sqrt{(0.07^2+0.07^2)}=0.10$	–
65	470889.41	2246813.14	Метод спутниковых геодезических	$Mt=\sqrt{(0.07^2+0.07^2)}=0.10$	–

			измерений (определений)		
48	470895.52	2246791.04	Метод спутниковых геодезических измерений (определений)	Mt=√(0.07²+0.07²)=0.10	–

2. Сведения о частях границ образуемого земельного участка :ЗУ16

обозначение земельного участка

Обозначение части границ		**Горизонтальное проложение (S), м**	**Описание прохождения части границ**	**Сведения о согласовании местоположения границ (согласовано/спорное)**
от т.	**до т.**			
1	**2**	**3**	**4**	**5**
48	47	16.03	–	–
47	56	3.39	–	–
56	57	10.02	–	–
57	58	9.65	–	–
58	59	14.99	–	–
59	60	4.76	–	–
60	61	4.04	–	–
61	62	14.61	–	–
62	63	8.18	–	–
63	64	10.07	–	–
64	65	5.37	–	–
65	48	22.93	–	–

3. Сведения о характеристиках образуемого земельного участка :ЗУ16

обозначение земельного участка

№ п/п	**Наименование характеристики земельного участка**	**Значение характеристики**
1	**2**	**3**
1.	Сведения об адресе земельного участка	–
1.1	Сведения об ином месте нахождения земельного участка, не являющегося объектом адресации, в	Пермский край, район Пермский, деревня Байболовка, улица

	структурированном виде	Молодежная
1.2	Дополнительные сведения о месте нахождения земельного участка	–
2.	Категория земель	Земли населенных пунктов
3.	Вид (виды) разрешенного использования	Блокированная жилая застройка
3.1	Дополнительные сведения об использовании земельного участка	–
4.	Реестровый номер границ территориальной зоны или в случае отсутствия такого реестрового номера ее индивидуальное обозначение (вид, тип, номер, индекс)	–
5.	Площадь земельного участка ±величина предельной погрешности определения (вычисления)площади (Р ± ΔР), $м^2$	696 кв.м ± 9.23 кв.м
6.	Формула, примененная для вычисления предельной погрешности определения площади земельного участка, с подставленными значениями и итоговые (вычисленные) значения (ΔР), $м^2$	$\Delta Р = 3.5 * 0.10 * \sqrt{696} = 9.23$
7.	Предельные минимальный и максимальный размеры земельного участка ($Р_{мин}$ и $Р_{макс}$), $м^2$	–
8.	Кадастровый или иной государственный учетный номер (инвентарный) объекта недвижимости, расположенногона образуемом земельном участке	59:18:0380101:121
9.	Кадастровые номера исходных земельных участков	–
9.1	Кадастровый номер входящего в состав земельного участка, представляющего собой единое землепользование (номер контура многоконтурного земельного участка), преобразование которого осуществляется	–
9.2	Кадастровые номера земельных участков, исключаемых из состава измененного (исходного) земельного участка, представляющего собой единое землепользование	–
9.3	Кадастровый или иной государственный учетный номер (инвентарный) объекта недвижимости, расположенного на измененном земельном участке	–
10.	Условный номер земельного участка	16
11.	Учетный номер проекта межевания территории	59.32.0020001.1

12.	Дополнительные сведения об образовании земельного участка	–
13.	Сведения о земельных участках (землях общего пользования, территории общего пользования), посредством которых обеспечивается доступ	:ЗУ18
14.	Иные сведения	–

4. Пояснения к сведениям об образуемом земельном участке:ЗУ16
обозначение земельного участка

1.	–

Сведения об образуемых земельных участках

1. Сведения о характерных точках границ образуемого земельного участка
:ЗУ17
обозначение земельного участка

Система координатМСК-59, зона 2 Зона №2

Обозначение характерных точек границ	Координаты, м		Метод определения координат	Формулы, примененные для расчета средней квадратической погрешности определения координат характерной точки границ (Mt), с подставленными в такие формулы значениями и итоговые (вычисленные) значения Mt, м	Описание закрепления точки
	X	Y			
1	2	3	4	5	6
49	470880.77	2246786.14	Метод спутниковых геодезических измерений (определений)	$Mt=\sqrt{(0.07^2+0.07^2)}=0.10$	–
66	470876.24	2246799.23	Метод спутниковых геодезических измерений (определений)	$Mt=\sqrt{(0.07^2+0.07^2)}=0.10$	–
67	470873.33	2246808.40	Метод спутниковых геодезических измерений (определений)	$Mt=\sqrt{(0.07^2+0.07^2)}=0.10$	–
68	470872.3	2246811.	Метод спутниковых	$Mt=\sqrt{(0.07^2+0.07^2)}=0.10$	–

	0	63	геодезических измерений (определений)		
69	470872.16	2246811.58	Метод спутниковых геодезических измерений (определений)	$Mt=\sqrt{(0.07^2+0.07^2)}=0.10$	–
70	470870.59	2246816.54	Метод спутниковых геодезических измерений (определений)	$Mt=\sqrt{(0.07^2+0.07^2)}=0.10$	–
71	470869.84	2246818.90	Метод спутниковых геодезических измерений (определений)	$Mt=\sqrt{(0.07^2+0.07^2)}=0.10$	–
72	470868.60	2246822.80	Метод спутниковых геодезических измерений (определений)	$Mt=\sqrt{(0.07^2+0.07^2)}=0.10$	–
73	470866.16	2246830.48	Метод спутниковых геодезических измерений (определений)	$Mt=\sqrt{(0.07^2+0.07^2)}=0.10$	–
н42У	470851.80	2246825.39	Метод спутниковых геодезических измерений (определений)	$Mt=\sqrt{(0.07^2+0.07^2)}=0.10$	–
н43У	470855.93	2246811.38	Метод спутниковых геодезических измерений (определений)	$Mt=\sqrt{(0.07^2+0.07^2)}=0.10$	–
н44У	470854.81	2246811.06	Метод спутниковых геодезических измерений (определений)	$Mt=\sqrt{(0.07^2+0.07^2)}=0.10$	–
н45У	470855.8	2246807.	Метод	$Mt=\sqrt{(0.07^2+0.07^2)}=0.10$	–

	2	49	спутниковых геодезических измерений (определений)		
н46У	470857.00	2246807.83	Метод спутниковых геодезических измерений (определений)	Mt=√(0.07²+0.07²)=0.10	–
н39У	470864.92	2246780.97	Метод спутниковых геодезических измерений (определений)	Mt=√(0.07²+0.07²)=0.10	–
49	470880.77	2246786.14	Метод спутниковых геодезических измерений (определений)	Mt=√(0.07²+0.07²)=0.10	–

2. Сведения о частях границ образуемого земельного участка :ЗУ17

обозначение земельного участка

Обозначение части границ		**Горизонтальное проложение (S), м**	**Описание прохождения части границ**	**Сведения о согласовании местоположения границ (согласовано/спорное)**
от т.	**до т.**			
1	**2**	**3**	**4**	**5**
49	66	13.85	–	–
66	67	9.62	–	–
67	68	3.39	–	–
68	69	0.15	–	–
69	70	5.20	–	–
70	71	2.48	–	–
71	72	4.09	–	–
72	73	8.06	–	–
73	н42У	15.24	–	–
н42У	н43У	14.61	–	–
н43У	н44У	1.16	–	–

н44У	н45У	3.71	–	–
н45У	н46У	1.23	–	–
н46У	н39У	28.00	–	–
н39У	49	16.67	–	–

3. Сведения о характеристиках образуемого земельного участка :ЗУ17

обозначение земельного участка

№ п/п	Наименование характеристики земельного участка	Значение характеристики
1	**2**	**3**
1.	Сведения об адресе земельного участка	–
1.1	Сведения об ином месте нахождения земельного участка, не являющегося объектом адресации, в структурированном виде	Пермский край, район Пермский, деревня Байболовка, улица Молодежная
1.2	Дополнительные сведения о месте нахождения земельного участка	–
2.	Категория земель	Земли населенных пунктов
3.	Вид (виды) разрешенного использования	Блокированная жилая застройка
3.1	Дополнительные сведения об использовании земельного участка	–
4.	Реестровый номер границ территориальной зоны или в случае отсутствия такого реестрового номера ее индивидуальное обозначение (вид, тип, номер, индекс)	–
5.	Площадь земельного участка ±величина предельной погрешности определения (вычисления)площади (Р ± ΔР), $м^2$	741 кв.м ± 9.52 кв.м
6.	Формула, примененная для вычисления предельной погрешности определения площади земельного участка, с подставленными значениями и итоговые (вычисленные) значения (ΔР), $м^2$	$\Delta P = 3.5 * 0.10 * \sqrt{741} = 9.52$
7.	Предельные минимальный и максимальный размеры земельного участка ($Р_{мин}$ и $Р_{макс}$), $м^2$	–
8.	Кадастровый или иной государственный учетный номер (инвентарный) объекта недвижимости, расположенногона образуемом земельном участке	59:32:0020001:3394, 59:18:0380101:121

9.	Кадастровые номера исходных земельных участков	–
9.1	Кадастровый номер входящего в состав земельного участка, представляющего собой единое землепользование (номер контура многоконтурного земельного участка), преобразование которого осуществляется	–
9.2	Кадастровые номера земельных участков, исключаемых из состава измененного (исходного) земельного участка, представляющего собой единое землепользование	–
9.3	Кадастровый или иной государственный учетный номер (инвентарный) объекта недвижимости, расположенного на измененном земельном участке	–
10.	Условный номер земельного участка	17
11.	Учетный номер проекта межевания территории	59.32.0020001.1
12.	Дополнительные сведения об образовании земельного участка	–
13.	Сведения о земельных участках (землях общего пользования, территории общего пользования), посредством которых обеспечивается доступ	:ЗУ18
14.	Иные сведения	–

4. Пояснения к сведениям об образуемом земельном участке:ЗУ17
обозначение земельного участка

1.	–

Сведения об образуемых земельных участках

1. Сведения о характерных точках границ образуемого земельного участка
:ЗУ18
обозначение земельного участка

Система координатМСК-59, зона 2 Зона №2

Обозначение характерных точек границ	Координаты, м		Метод определения координат	Формулы, примененные для расчета средней квадратической погрешности определения координат характерной точки границ (Mt), с подставленными в такие формулы значениями и итоговые (вычисленные) значения Mt, м	Описание закрепления точки
	X	Y			

1	2	3	4	5	6
н33У	470865.67	2246778.41	Метод спутниковых геодезических измерений (определений)	Mt=√(0.07²+0.07²)=0.10	–
н47У	470862.69	2246777.43	Метод спутниковых геодезических измерений (определений)	Mt=√(0.07²+0.07²)=0.10	–
н35У	470854.56	2246775.82	Метод спутниковых геодезических измерений (определений)	Mt=√(0.07²+0.07²)=0.10	–
н48У	470852.55	2246781.93	Метод спутниковых геодезических измерений (определений)	Mt=√(0.07²+0.07²)=0.10	–
н49У	470850.65	2246787.64	Метод спутниковых геодезических измерений (определений)	Mt=√(0.07²+0.07²)=0.10	–
74	470847.16	2246796.06	Метод спутниковых геодезических измерений (определений)	Mt=√(0.07²+0.07²)=0.10	–
75	470844.81	2246803.76	Метод спутниковых геодезических измерений (определений)	Mt=√(0.07²+0.07²)=0.10	–
76	470843.18	2246804.51	Метод спутниковых геодезических измерений (определений)	Mt=√(0.07²+0.07²)=0.10	–
77	470840.54	2246804.94	Метод спутниковых геодезических	Mt=√(0.07²+0.07²)=0.10	–

			измерений (определений)		
78	470836.13	2246804.45	Метод спутниковых геодезических измерений (определений)	Mt=√(0.07²+0.07²)=0.10	–
79	470829.10	2246802.88	Метод спутниковых геодезических измерений (определений)	Mt=√(0.07²+0.07²)=0.10	–
80	470819.84	2246800.89	Метод спутниковых геодезических измерений (определений)	Mt=√(0.07²+0.07²)=0.10	–
81	470812.34	2246799.26	Метод спутниковых геодезических измерений (определений)	Mt=√(0.07²+0.07²)=0.10	–
82	470807.56	2246797.81	Метод спутниковых геодезических измерений (определений)	Mt=√(0.07²+0.07²)=0.10	–
83	470799.01	2246789.16	Метод спутниковых геодезических измерений (определений)	Mt=√(0.07²+0.07²)=0.10	–
н50У	470797.23	2246801.18	Метод спутниковых геодезических измерений (определений)	Mt=√(0.07²+0.07²)=0.10	–
н51У	470820.07	2246806.78	Метод спутниковых геодезических измерений (определений)	Mt=√(0.07²+0.07²)=0.10	–
н52У	470828.59	2246808.68	Метод спутниковых	Mt=√(0.07²+0.07²)=0.10	–

			геодезических измерений (определений)		
н53У	470831.37	2246809.43	Метод спутниковых геодезических измерений (определений)	$Mt=\sqrt{(0.07^2+0.07^2)}=0.10$	–
н54У	470831.44	2246809.11	Метод спутниковых геодезических измерений (определений)	$Mt=\sqrt{(0.07^2+0.07^2)}=0.10$	–
н55У	470832.69	2246808.94	Метод спутниковых геодезических измерений (определений)	$Mt=\sqrt{(0.07^2+0.07^2)}=0.10$	–
н56У	470838.62	2246810.23	Метод спутниковых геодезических измерений (определений)	$Mt=\sqrt{(0.07^2+0.07^2)}=0.10$	–
н57У	470840.96	2246810.96	Метод спутниковых геодезических измерений (определений)	$Mt=\sqrt{(0.07^2+0.07^2)}=0.10$	–
н58У	470840.68	2246813.52	Метод спутниковых геодезических измерений (определений)	$Mt=\sqrt{(0.07^2+0.07^2)}=0.10$	–
н59У	470838.88	2246821.93	Метод спутниковых геодезических измерений (определений)	$Mt=\sqrt{(0.07^2+0.07^2)}=0.10$	–
н60У	470837.33	2246828.04	Метод спутниковых геодезических измерений (определений)	$Mt=\sqrt{(0.07^2+0.07^2)}=0.10$	–
н61У	470842.1	2246829.	Метод	$Mt=\sqrt{(0.07^2+0.07^2)}=0.10$	–

	5	36	спутниковых геодезических измерений (определений)		
н62У	470840.99	2246832.76	Метод спутниковых геодезических измерений (определений)	$Mt=\sqrt{(0.07^2+0.07^2)}=0.10$	–
н63У	470836.93	2246842.54	Метод спутниковых геодезических измерений (определений)	$Mt=\sqrt{(0.07^2+0.07^2)}=0.10$	–
н64У	470831.07	2246860.57	Метод спутниковых геодезических измерений (определений)	$Mt=\sqrt{(0.07^2+0.07^2)}=0.10$	–
н65У	470823.93	2246885.09	Метод спутниковых геодезических измерений (определений)	$Mt=\sqrt{(0.07^2+0.07^2)}=0.10$	–
н66У	470804.48	2246879.70	Метод спутниковых геодезических измерений (определений)	$Mt=\sqrt{(0.07^2+0.07^2)}=0.10$	–
н67У	470783.39	2246874.01	Метод спутниковых геодезических измерений (определений)	$Mt=\sqrt{(0.07^2+0.07^2)}=0.10$	–
84	470775.13	2246869.34	Метод спутниковых геодезических измерений (определений)	$Mt=\sqrt{(0.07^2+0.07^2)}=0.10$	–
85	470734.03	2246853.41	Метод спутниковых геодезических измерений (определений)	$Mt=\sqrt{(0.07^2+0.07^2)}=0.10$	–

н68У	470720.13	2246844.33	Метод спутниковых геодезических измерений (определений)	Mt=√(0.07²+0.07²)=0.10	–
н69У	470717.75	2246851.25	Метод спутниковых геодезических измерений (определений)	Mt=√(0.07²+0.07²)=0.10	–
н70У	470709.66	2246848.08	Метод спутниковых геодезических измерений (определений)	Mt=√(0.07²+0.07²)=0.10	–
н71У	470702.76	2246845.38	Метод спутниковых геодезических измерений (определений)	Mt=√(0.07²+0.07²)=0.10	–
н72У	470699.29	2246853.90	Метод спутниковых геодезических измерений (определений)	Mt=√(0.07²+0.07²)=0.10	–
н73У	470744.84	2246879.52	Метод спутниковых геодезических измерений (определений)	Mt=√(0.07²+0.07²)=0.10	–
86	470744.88	2246886.11	Метод спутниковых геодезических измерений (определений)	Mt=√(0.07²+0.07²)=0.10	–
87	470768.53	2246886.87	Метод спутниковых геодезических измерений (определений)	Mt=√(0.07²+0.07²)=0.10	–
88	470804.46	2246890.87	Метод спутниковых геодезических измерений	Mt=√(0.07²+0.07²)=0.10	–

			(определений)		
89	470853.10	2246902.44	Метод спутниковых геодезических измерений (определений)	Mt=√(0.07²+0.07²)=0.10	–
н74У	470859.50	2246905.79	Метод спутниковых геодезических измерений (определений)	Mt=√(0.07²+0.07²)=0.10	–
90	470886.42	2246908.20	Метод спутниковых геодезических измерений (определений)	Mt=√(0.07²+0.07²)=0.10	–
91	470904.46	2246912.92	Метод спутниковых геодезических измерений (определений)	Mt=√(0.07²+0.07²)=0.10	–
92	470912.16	2246915.55	Метод спутниковых геодезических измерений (определений)	Mt=√(0.07²+0.07²)=0.10	–
н75У	470910.51	2246921.31	Метод спутниковых геодезических измерений (определений)	Mt=√(0.07²+0.07²)=0.10	–
н76У	470970.68	2246937.76	Метод спутниковых геодезических измерений (определений)	Mt=√(0.07²+0.07²)=0.10	–
н77У	470992.14	2246944.18	Метод спутниковых геодезических измерений (определений)	Mt=√(0.07²+0.07²)=0.10	–
93	471011.52	2246950.35	Метод спутниковых геодезических	Mt=√(0.07²+0.07²)=0.10	–

			измерений (определений)		
н78У	471030.10	2246955.70	Метод спутниковых геодезических измерений (определений)	$Mt=\sqrt{(0.07^2+0.07^2)}=0.10$	–
н79У	471046.43	2246960.43	Метод спутниковых геодезических измерений (определений)	$Mt=\sqrt{(0.07^2+0.07^2)}=0.10$	–
94	471046.32	2246960.83	Метод спутниковых геодезических измерений (определений)	$Mt=\sqrt{(0.07^2+0.07^2)}=0.10$	–
95	471064.86	2246966.39	Метод спутниковых геодезических измерений (определений)	$Mt=\sqrt{(0.07^2+0.07^2)}=0.10$	–
96	471064.16	2246969.38	Метод спутниковых геодезических измерений (определений)	$Mt=\sqrt{(0.07^2+0.07^2)}=0.10$	–
97	471066.39	2246967.72	Метод спутниковых геодезических измерений (определений)	$Mt=\sqrt{(0.07^2+0.07^2)}=0.10$	–
98	471078.39	2246970.52	Метод спутниковых геодезических измерений (определений)	$Mt=\sqrt{(0.07^2+0.07^2)}=0.10$	–
н80У	471078.87	2246970.61	Метод спутниковых геодезических измерений (определений)	$Mt=\sqrt{(0.07^2+0.07^2)}=0.10$	–
н40У	471072.66	2246953.38	Метод спутниковых	$Mt=\sqrt{(0.07^2+0.07^2)}=0.10$	–

			геодезических измерений (определений)		
н41У	471069.19	2246952.62	Метод спутниковых геодезических измерений (определений)	$Mt=\sqrt{(0.07^2+0.07^2)}=0.10$	–
н81У	471021.27	2246939.43	Метод спутниковых геодезических измерений (определений)	$Mt=\sqrt{(0.07^2+0.07^2)}=0.10$	–
99	471021.02	2246938.57	Метод спутниковых геодезических измерений (определений)	$Mt=\sqrt{(0.07^2+0.07^2)}=0.10$	–
100	471017.36	2246937.73	Метод спутниковых геодезических измерений (определений)	$Mt=\sqrt{(0.07^2+0.07^2)}=0.10$	–
101	471011.77	2246920.36	Метод спутниковых геодезических измерений (определений)	$Mt=\sqrt{(0.07^2+0.07^2)}=0.10$	–
102	471006.18	2246892.48	Метод спутниковых геодезических измерений (определений)	$Mt=\sqrt{(0.07^2+0.07^2)}=0.10$	–
103	471005.04	2246891.70	Метод спутниковых геодезических измерений (определений)	$Mt=\sqrt{(0.07^2+0.07^2)}=0.10$	–
104	470997.19	2246884.31	Метод спутниковых геодезических измерений (определений)	$Mt=\sqrt{(0.07^2+0.07^2)}=0.10$	–
105	470993.6	2246881.	Метод	$Mt=\sqrt{(0.07^2+0.07^2)}=0.10$	–

	1	31	спутниковых геодезических измерений (определений)		
106	470990.11	2246877.94	Метод спутниковых геодезических измерений (определений)	$Mt=\sqrt{(0.07^2+0.07^2)}=0.10$	–
107	470991.09	2246877.36	Метод спутниковых геодезических измерений (определений)	$Mt=\sqrt{(0.07^2+0.07^2)}=0.10$	–
108	470984.87	2246872.64	Метод спутниковых геодезических измерений (определений)	$Mt=\sqrt{(0.07^2+0.07^2)}=0.10$	–
109	470985.47	2246871.39	Метод спутниковых геодезических измерений (определений)	$Mt=\sqrt{(0.07^2+0.07^2)}=0.10$	–
110	470981.84	2246869.64	Метод спутниковых геодезических измерений (определений)	$Mt=\sqrt{(0.07^2+0.07^2)}=0.10$	–
111	470978.88	2246868.70	Метод спутниковых геодезических измерений (определений)	$Mt=\sqrt{(0.07^2+0.07^2)}=0.10$	–
112	470968.85	2246864.75	Метод спутниковых геодезических измерений (определений)	$Mt=\sqrt{(0.07^2+0.07^2)}=0.10$	–
113	470950.35	2246858.85	Метод спутниковых геодезических измерений (определений)	$Mt=\sqrt{(0.07^2+0.07^2)}=0.10$	–

114	470950.06	2246859.74	Метод спутниковых геодезических измерений (определений)	Mt=√(0.07²+0.07²)=0.10	–
115	470931.66	2246853.80	Метод спутниковых геодезических измерений (определений)	Mt=√(0.07²+0.07²)=0.10	–
116	470932.14	2246852.39	Метод спутниковых геодезических измерений (определений)	Mt=√(0.07²+0.07²)=0.10	–
117	470929.83	2246852.76	Метод спутниковых геодезических измерений (определений)	Mt=√(0.07²+0.07²)=0.10	–
118	470924.02	2246850.92	Метод спутниковых геодезических измерений (определений)	Mt=√(0.07²+0.07²)=0.10	–
119	470916.72	2246848.85	Метод спутниковых геодезических измерений (определений)	Mt=√(0.07²+0.07²)=0.10	–
120	470913.54	2246847.95	Метод спутниковых геодезических измерений (определений)	Mt=√(0.07²+0.07²)=0.10	–
121	470912.91	2246847.78	Метод спутниковых геодезических измерений (определений)	Mt=√(0.07²+0.07²)=0.10	–
61	470896.39	2246840.94	Метод спутниковых геодезических измерений	Mt=√(0.07²+0.07²)=0.10	–

			(определений)		
62	470882.72	2246835.79	Метод спутниковых геодезических измерений (определений)	Mt=√(0.07²+0.07²)=0.10	–
73	470866.16	2246830.48	Метод спутниковых геодезических измерений (определений)	Mt=√(0.07²+0.07²)=0.10	–
н42У	470851.80	2246825.39	Метод спутниковых геодезических измерений (определений)	Mt=√(0.07²+0.07²)=0.10	–
н43У	470855.93	2246811.38	Метод спутниковых геодезических измерений (определений)	Mt=√(0.07²+0.07²)=0.10	–
н44У	470854.81	2246811.06	Метод спутниковых геодезических измерений (определений)	Mt=√(0.07²+0.07²)=0.10	–
н45У	470855.82	2246807.49	Метод спутниковых геодезических измерений (определений)	Mt=√(0.07²+0.07²)=0.10	–
н46У	470857.00	2246807.83	Метод спутниковых геодезических измерений (определений)	Mt=√(0.07²+0.07²)=0.10	–
н39У	470864.92	2246780.97	Метод спутниковых геодезических измерений (определений)	Mt=√(0.07²+0.07²)=0.10	–
н33У	470865.67	2246778.41	Метод спутниковых геодезических	Mt=√(0.07²+0.07²)=0.10	–

			измерений (определений)		
–	–	–	–	–	–
122	470869.52	2246895.43	Метод спутниковых геодезических измерений (определений)	Mt=√(0.07²+0.07²)=0.10	–
123	470853.61	2246890.75	Метод спутниковых геодезических измерений (определений)	Mt=√(0.07²+0.07²)=0.10	–
н82У	470855.49	2246883.94	Метод спутниковых геодезических измерений (определений)	Mt=√(0.07²+0.07²)=0.10	–
н83У	470837.38	2246879.32	Метод спутниковых геодезических измерений (определений)	Mt=√(0.07²+0.07²)=0.10	–
н84У	470851.02	2246834.13	Метод спутниковых геодезических измерений (определений)	Mt=√(0.07²+0.07²)=0.10	–
124	470868.77	2246838.38	Метод спутниковых геодезических измерений (определений)	Mt=√(0.07²+0.07²)=0.10	–
125	470872.53	2246839.54	Метод спутниковых геодезических измерений (определений)	Mt=√(0.07²+0.07²)=0.10	–
126	470879.54	2246841.47	Метод спутниковых геодезических измерений (определений)	Mt=√(0.07²+0.07²)=0.10	–

127	470884.49	2246842.79	Метод спутниковых геодезических измерений (определений)	Mt=√(0.07²+0.07²)=0.10	–
128	470907.88	2246850.93	Метод спутниковых геодезических измерений (определений)	Mt=√(0.07²+0.07²)=0.10	–
129	470908.06	2246851.49	Метод спутниковых геодезических измерений (определений)	Mt=√(0.07²+0.07²)=0.10	–
130	470909.33	2246851.25	Метод спутниковых геодезических измерений (определений)	Mt=√(0.07²+0.07²)=0.10	–
131	470915.16	2246853.83	Метод спутниковых геодезических измерений (определений)	Mt=√(0.07²+0.07²)=0.10	–
132	470917.17	2246856.15	Метод спутниковых геодезических измерений (определений)	Mt=√(0.07²+0.07²)=0.10	–
133	470920.58	2246857.31	Метод спутниковых геодезических измерений (определений)	Mt=√(0.07²+0.07²)=0.10	–
134	470922.66	2246856.69	Метод спутниковых геодезических измерений (определений)	Mt=√(0.07²+0.07²)=0.10	–
135	470926.96	2246857.88	Метод спутниковых геодезических измерений	Mt=√(0.07²+0.07²)=0.10	–

			(определений)		
136	470949.76	2246867.11	Метод спутниковых геодезических измерений (определений)	$Mt=\sqrt{(0.07^2+0.07^2)}=0.10$	–
137	470959.78	2246870.99	Метод спутниковых геодезических измерений (определений)	$Mt=\sqrt{(0.07^2+0.07^2)}=0.10$	–
138	470968.28	2246874.23	Метод спутниковых геодезических измерений (определений)	$Mt=\sqrt{(0.07^2+0.07^2)}=0.10$	–
139	470977.68	2246877.98	Метод спутниковых геодезических измерений (определений)	$Mt=\sqrt{(0.07^2+0.07^2)}=0.10$	–
140	470977.51	2246878.70	Метод спутниковых геодезических измерений (определений)	$Mt=\sqrt{(0.07^2+0.07^2)}=0.10$	–
141	470984.23	2246882.40	Метод спутниковых геодезических измерений (определений)	$Mt=\sqrt{(0.07^2+0.07^2)}=0.10$	–
142	470988.12	2246885.18	Метод спутниковых геодезических измерений (определений)	$Mt=\sqrt{(0.07^2+0.07^2)}=0.10$	–
143	470994.59	2246889.94	Метод спутниковых геодезических измерений (определений)	$Mt=\sqrt{(0.07^2+0.07^2)}=0.10$	–
144	470997.48	2246892.39	Метод спутниковых геодезических	$Mt=\sqrt{(0.07^2+0.07^2)}=0.10$	–

			измерений (определений)		
145	471002.88	2246900.84	Метод спутниковых геодезических измерений (определений)	Mt=√(0.07²+0.07²)=0.10	–
146	471005.12	2246907.30	Метод спутниковых геодезических измерений (определений)	Mt=√(0.07²+0.07²)=0.10	–
147	471006.17	2246916.74	Метод спутниковых геодезических измерений (определений)	Mt=√(0.07²+0.07²)=0.10	–
148	471005.38	2246923.66	Метод спутниковых геодезических измерений (определений)	Mt=√(0.07²+0.07²)=0.10	–
149	470999.09	2246928.23	Метод спутниковых геодезических измерений (определений)	Mt=√(0.07²+0.07²)=0.10	–
150	470989.90	2246925.55	Метод спутниковых геодезических измерений (определений)	Mt=√(0.07²+0.07²)=0.10	–
151	470962.39	2246916.93	Метод спутниковых геодезических измерений (определений)	Mt=√(0.07²+0.07²)=0.10	–
152	470938.18	2246909.64	Метод спутниковых геодезических измерений (определений)	Mt=√(0.07²+0.07²)=0.10	–
153	470916.21	2246903.12	Метод спутниковых	Mt=√(0.07²+0.07²)=0.10	–

			геодезических измерений (определений)		
154	470893.36	2246895.94	Метод спутниковых геодезических измерений (определений)	Mt=√(0.07²+0.07²)=0.10	–
155	470891.32	2246901.84	Метод спутниковых геодезических измерений (определений)	Mt=√(0.07²+0.07²)=0.10	–
122	470869.52	2246895.43	Метод спутниковых геодезических измерений (определений)	Mt=√(0.07²+0.07²)=0.10	–

2. Сведения о частях границ образуемого земельного участка :ЗУ18

обозначение земельного участка

Обозначение части границ		**Горизонтальное проложение (S), м**	**Описание прохождения части границ**	**Сведения о согласовании местоположения границ (согласовано/спорное)**
от т.	**до т.**			
1	**2**	**3**	**4**	**5**
н33У	н47У	3.14	–	–
н47У	н35У	8.29	–	–
н35У	н48У	6.43	–	–
н48У	н49У	6.02	–	–
н49У	74	9.11	–	–
74	75	8.05	–	–
75	76	1.79	–	–
76	77	2.67	–	–
77	78	4.44	–	–
78	79	7.20	–	–
79	80	9.47	–	–

80	81	7.68	–	–
81	82	5.00	–	–
82	83	12.16	–	–
83	н50У	12.15	–	–
н50У	н51У	23.52	–	–
н51У	н52У	8.73	–	–
н52У	н53У	2.88	–	–
н53У	н54У	0.33	–	–
н54У	н55У	1.26	–	–
н55У	н56У	6.07	–	–
н56У	н57У	2.45	–	–
н57У	н58У	2.58	–	–
н58У	н59У	8.60	–	–
н59У	н60У	6.30	–	–
н60У	н61У	5.00	–	–
н61У	н62У	3.59	–	–
н62У	н63У	10.59	–	–
н63У	н64У	18.96	–	–
н64У	н65У	25.54	–	–
н65У	н66У	20.18	–	–
н66У	н67У	21.84	–	–
н67У	84	9.49	–	–
84	85	44.08	–	–
85	н68У	16.60	–	–
н68У	н69У	7.32	–	–
н69У	н70У	8.69	–	–
н70У	н71У	7.41	–	–

н71У	н72У	9.20	–	–
н72У	н73У	52.26	–	–
н73У	86	6.59	–	–
86	87	23.66	–	–
87	88	36.15	–	–
88	89	50.00	–	–
89	н74У	7.22	–	–
н74У	90	27.03	–	–
90	91	18.65	–	–
91	92	8.14	–	–
92	н75У	5.99	–	–
н75У	н76У	62.38	–	–
н76У	н77У	22.40	–	–
н77У	93	20.34	–	–
93	н78У	19.33	–	–
н78У	н79У	17.00	–	–
н79У	94	0.41	–	–
94	95	19.36	–	–
95	96	3.07	–	–
96	97	2.78	–	–
97	98	12.32	–	–
98	н80У	0.49	–	–
н80У	н40У	18.31	–	–
н40У	н41У	3.55	–	–
н41У	н81У	49.70	–	–
н81У	99	0.90	–	–
99	100	3.76	–	–

100	101	18.25	–	–
101	102	28.43	–	–
102	103	1.38	–	–
103	104	10.78	–	–
104	105	4.67	–	–
105	106	4.86	–	–
106	107	1.14	–	–
107	108	7.81	–	–
108	109	1.39	–	–
109	110	4.03	–	–
110	111	3.11	–	–
111	112	10.78	–	–
112	113	19.42	–	–
113	114	0.94	–	–
114	115	19.34	–	–
115	116	1.49	–	–
116	117	2.34	–	–
117	118	6.09	–	–
118	119	7.59	–	–
119	120	3.30	–	–
120	121	0.65	–	–
121	61	17.88	–	–
61	62	14.61	–	–
62	73	17.39	–	–
73	н42У	15.24	–	–
н42У	н43У	14.61	–	–
н43У	н44У	1.16	–	–

н44У	н45У	3.71	–	–
н45У	н46У	1.23	–	–
н46У	н39У	28.00	–	–
н39У	н33У	2.67	–	–
–	–	–	–	–
122	123	16.58	–	–
123	н82У	7.06	–	–
н82У	н83У	18.69	–	–
н83У	н84У	47.20	–	–
н84У	124	18.25	–	–
124	125	3.93	–	–
125	126	7.27	–	–
126	127	5.12	–	–
127	128	24.77	–	–
128	129	0.59	–	–
129	130	1.29	–	–
130	131	6.38	–	–
131	132	3.07	–	–
132	133	3.60	–	–
133	134	2.17	–	–
134	135	4.46	–	–
135	136	24.60	–	–
136	137	10.74	–	–
137	138	9.10	–	–
138	139	10.12	–	–
139	140	0.74	–	–
140	141	7.67	–	–

141	142	4.78	–	–
142	143	8.03	–	–
143	144	3.79	–	–
144	145	10.03	–	–
145	146	6.84	–	–
146	147	9.50	–	–
147	148	6.96	–	–
148	149	7.77	–	–
149	150	9.57	–	–
150	151	28.83	–	–
151	152	25.28	–	–
152	153	22.92	–	–
153	154	23.95	–	–
154	155	6.24	–	–
155	122	22.72	–	–

3. Сведения о характеристиках образуемого земельного участка :ЗУ18
обозначение земельного участка

№ п/п	Наименование характеристики земельного участка	Значение характеристики
1	**2**	**3**
1.	Сведения об адресе земельного участка	–
1.1	Сведения об ином месте нахождения земельного участка, не являющегося объектом адресации, в структурированном виде	Пермский край, район Пермский, деревня Байболовка
1.2	Дополнительные сведения о месте нахождения земельного участка	–
2.	Категория земель	Земли населенных пунктов
3.	Вид (виды) разрешенного использования	Земельные участки (территории) общего пользования
3.1	Дополнительные сведения об использовании земельного участка	земельный участок общего пользования

4.	Реестровый номер границ территориальной зоны или в случае отсутствия такого реестрового номера ее индивидуальное обозначение (вид, тип, номер, индекс)	–
5.	Площадь земельного участка ±величина предельной погрешности определения (вычисления)площади (Р ± ΔР), $м^2$	9078 кв.м ± 33.35 кв.м
6.	Формула, примененная для вычисления предельной погрешности определения площади земельного участка, с подставленными значениями и итоговые (вычисленные) значения (ΔР), $м^2$	$\Delta P = 3.5 * 0.10 * \sqrt{9078} = 33.35$
7.	Предельные минимальный и максимальный размеры земельного участка ($Р_{мин}$ и $Р_{макс}$), $м^2$	–
8.	Кадастровый или иной государственный учетный номер (инвентарный) объекта недвижимости, расположенногона образуемом земельном участке	59:32:0020001:4199, 59:18:0380101:121, 59:32:0020001:4198, 59:32:0020001:4235, 59:32:0020001:4008
9.	Кадастровые номера исходных земельных участков	–
9.1	Кадастровый номер входящего в состав земельного участка, представляющего собой единое землепользование (номер контура многоконтурного земельного участка), преобразование которого осуществляется	–
9.2	Кадастровые номера земельных участков, исключаемых из состава измененного (исходного) земельного участка, представляющего собой единое землепользование	–
9.3	Кадастровый или иной государственный учетный номер (инвентарный) объекта недвижимости, расположенного на измененном земельном участке	–
10.	Условный номер земельного участка	18
11.	Учетный номер проекта межевания территории	59.32.0020001.1
12.	Дополнительные сведения об образовании земельного участка	–
13.	Сведения о земельных участках (землях общего пользования, территории общего пользования), посредством которых обеспечивается доступ	–

14.	Иные сведения	–

4. Пояснения к сведениям об образуемом земельном участке:ЗУ18
обозначение земельного участка

1.	–

Сведения об образуемых земельных участках

1. Сведения о характерных точках границ образуемого земельного участка
:ЗУ19
обозначение земельного участка

Система координатМСК-59, зона 2 Зона №2

Обозначение характерных точек границ	Координаты, м		Метод определения координат	Формулы, примененные для расчета средней квадратической погрешности определения координат характерной точки границ (Mt), с подставленными в такие формулы значениями и итоговые (вычисленные) значения Mt, м	Описание закрепления точки
	X	Y			
1	2	3	4	5	6
124	470868.77	2246838.38	Метод спутниковых геодезических измерений (определений)	$Mt=\sqrt{(0.07^2+0.07^2)}=0.10$	–
156	470867.16	2246844.54	Метод спутниковых геодезических измерений (определений)	$Mt=\sqrt{(0.07^2+0.07^2)}=0.10$	–
157	470865.77	2246848.90	Метод спутниковых геодезических измерений (определений)	$Mt=\sqrt{(0.07^2+0.07^2)}=0.10$	–
158	470864.61	2246852.98	Метод спутниковых геодезических измерений (определений)	$Mt=\sqrt{(0.07^2+0.07^2)}=0.10$	–
159	470864.34	2246852.90	Метод спутниковых	$Mt=\sqrt{(0.07^2+0.07^2)}=0.10$	–

			геодезических измерений (определений)		
160	470862.06	2246860.63	Метод спутниковых геодезических измерений (определений)	$Mt=\sqrt{(0.07^2+0.07^2)}=0.10$	–
161	470861.94	2246860.60	Метод спутниковых геодезических измерений (определений)	$Mt=\sqrt{(0.07^2+0.07^2)}=0.10$	–
162	470860.27	2246866.31	Метод спутниковых геодезических измерений (определений)	$Mt=\sqrt{(0.07^2+0.07^2)}=0.10$	–
163	470860.54	2246866.39	Метод спутниковых геодезических измерений (определений)	$Mt=\sqrt{(0.07^2+0.07^2)}=0.10$	–
164	470857.89	2246875.40	Метод спутниковых геодезических измерений (определений)	$Mt=\sqrt{(0.07^2+0.07^2)}=0.10$	–
н82У	470855.49	2246883.94	Метод спутниковых геодезических измерений (определений)	$Mt=\sqrt{(0.07^2+0.07^2)}=0.10$	–
н83У	470837.38	2246879.32	Метод спутниковых геодезических измерений (определений)	$Mt=\sqrt{(0.07^2+0.07^2)}=0.10$	–
н84У	470851.02	2246834.13	Метод спутниковых геодезических измерений (определений)	$Mt=\sqrt{(0.07^2+0.07^2)}=0.10$	–
124	470868.7	2246838.	Метод	$Mt=\sqrt{(0.07^2+0.07^2)}=0.10$	–

	7	38	спутниковых геодезических измерений (определений)		

2. Сведения о частях границ образуемого земельного участка :ЗУ19

обозначение земельного участка

Обозначение части границ		**Горизонтальное проложение (S), м**	**Описание прохождения части границ**	**Сведения о согласовании местоположения границ (согласовано/спорное)**
от т.	**до т.**			
1	**2**	**3**	**4**	**5**
124	156	6.37	–	–
156	157	4.58	–	–
157	158	4.24	–	–
158	159	0.28	–	–
159	160	8.06	–	–
160	161	0.12	–	–
161	162	5.95	–	–
162	163	0.28	–	–
163	164	9.39	–	–
164	н82У	8.87	–	–
н82У	н83У	18.69	–	–
н83У	н84У	47.20	–	–
н84У	124	18.25	–	–

3. Сведения о характеристиках образуемого земельного участка :ЗУ19

обозначение земельного участка

№ п/п	**Наименование характеристики земельного участка**	**Значение характеристики**
1	**2**	**3**
1.	Сведения об адресе земельного участка	–
1.1	Сведения об ином месте нахождения земельного участка, не являющегося объектом адресации, в структурированном виде	Пермский край, район Пермский, деревня Байболовка, улица Молодежная

1.2	Дополнительные сведения о месте нахождения земельного участка	–
2.	Категория земель	Земли населенных пунктов
3.	Вид (виды) разрешенного использования	Блокированная жилая застройка
3.1	Дополнительные сведения об использовании земельного участка	–
4.	Реестровый номер границ территориальной зоны или в случае отсутствия такого реестрового номера ее индивидуальное обозначение (вид, тип, номер, индекс)	–
5.	Площадь земельного участка ±величина предельной погрешности определения (вычисления)площади (Р ± ΔР), $м^2$	870 кв.м ± 10.32 кв.м
6.	Формула, примененная для вычисления предельной погрешности определения площади земельного участка, с подставленными значениями и итоговые (вычисленные) значения (ΔР), $м^2$	$\Delta P = 3.5 * 0.10 * \sqrt{870} = 10.32$
7.	Предельные минимальный и максимальный размеры земельного участка ($Р_{мин}$ и $Р_{макс}$), $м^2$	–
8.	Кадастровый или иной государственный учетный номер (инвентарный) объекта недвижимости, расположенногона образуемом земельном участке	59:32:0020001:3397, 59:18:0380101:121
9.	Кадастровые номера исходных земельных участков	–
9.1	Кадастровый номер входящего в состав земельного участка, представляющего собой единое землепользование (номер контура многоконтурного земельного участка), преобразование которого осуществляется	–
9.2	Кадастровые номера земельных участков, исключаемых из состава измененного (исходного) земельного участка, представляющего собой единое землепользование	–
9.3	Кадастровый или иной государственный учетный номер (инвентарный) объекта недвижимости, расположенного на измененном земельном участке	–
10.	Условный номер земельного участка	19
11.	Учетный номер проекта межевания территории	59.32.0020001.1

12.	Дополнительные сведения об образовании земельного участка	–
13.	Сведения о земельных участках (землях общего пользования, территории общего пользования), посредством которых обеспечивается доступ	:ЗУ18
14.	Иные сведения	–

4. Пояснения к сведениям об образуемом земельном участке:ЗУ19
обозначение земельного участка

1.	–

Сведения об образуемых земельных участках

1. Сведения о характерных точках границ образуемого земельного участка
:ЗУ22
обозначение земельного участка

Система координатМСК-59, зона 2 Зона №2

Обозначение характерных точек границ	Координаты, м		Метод определения координат	Формулы, примененные для расчета средней квадратической погрешности определения координат характерной точки границ (Mt), с подставленными в такие формулы значениями и итоговые (вычисленные) значения Mt, м	Описание закрепления точки
	X	Y			
1	2	3	4	5	6
н76У	470970.68	2246937.76	Метод спутниковых геодезических измерений (определений)	$Mt=\sqrt{(0.07^2+0.07^2)}=0.10$	–
н77У	470992.14	2246944.18	Метод спутниковых геодезических измерений (определений)	$Mt=\sqrt{(0.07^2+0.07^2)}=0.10$	–
165	470985.73	2246965.04	Метод спутниковых геодезических измерений (определений)	$Mt=\sqrt{(0.07^2+0.07^2)}=0.10$	–
166	470979.2	2246963.	Метод спутниковых	$Mt=\sqrt{(0.07^2+0.07^2)}=0.10$	–

	0	21	геодезических измерений (определений)		
167	470975.36	2246962.14	Метод спутниковых геодезических измерений (определений)	Mt=√(0.07²+0.07²)=0.10	–
168	470964.17	2246958.98	Метод спутниковых геодезических измерений (определений)	Mt=√(0.07²+0.07²)=0.10	–
169	470968.50	2246944.74	Метод спутниковых геодезических измерений (определений)	Mt=√(0.07²+0.07²)=0.10	–
н76У	470970.68	2246937.76	Метод спутниковых геодезических измерений (определений)	Mt=√(0.07²+0.07²)=0.10	–

2. Сведения о частях границ образуемого земельного участка :ЗУ22

обозначение земельного участка

Обозначение части границ		**Горизонтальное проложение (S), м**	**Описание прохождения части границ**	**Сведения о согласовании местоположения границ (согласовано/спорное)**
от т.	**до т.**			
1	**2**	**3**	**4**	**5**
н76У	н77У	22.40	–	–
н77У	165	21.82	–	–
165	166	6.78	–	–
166	167	3.99	–	–
167	168	11.63	–	–
168	169	14.88	–	–
169	н76У	7.31	–	–

3. Сведения о характеристиках образуемого земельного участка :ЗУ22

обозначение земельного участка

№ п/п	Наименование характеристики земельного участка	Значение характеристики
1	**2**	**3**
1.	Сведения об адресе земельного участка	–
1.1	Сведения об ином месте нахождения земельного участка, не являющегося объектом адресации, в структурированном виде	Пермский край, район Пермский, деревня Байболовка, улица Молодежная
1.2	Дополнительные сведения о месте нахождения земельного участка	–
2.	Категория земель	Земли населенных пунктов
3.	Вид (виды) разрешенного использования	Блокированная жилая застройка
3.1	Дополнительные сведения об использовании земельного участка	–
4.	Реестровый номер границ территориальной зоны или в случае отсутствия такого реестрового номера ее индивидуальное обозначение (вид, тип, номер, индекс)	–
5.	Площадь земельного участка ±величина предельной погрешности определения (вычисления)площади (Р ± ΔР), $м^2$	493 кв.м ± 7.77 кв.м
6.	Формула, примененная для вычисления предельной погрешности определения площади земельного участка, с подставленными значениями и итоговые (вычисленные) значения (ΔР), $м^2$	$\Delta Р = 3.5 * 0.10 * \sqrt{493} = 7.77$
7.	Предельные минимальный и максимальный размеры земельного участка ($Р_{мин}$ и $Р_{макс}$), $м^2$	–
8.	Кадастровый или иной государственный учетный номер (инвентарный) объекта недвижимости, расположенногона образуемом земельном участке	59:32:0020001:3697
9.	Кадастровые номера исходных земельных участков	–
9.1	Кадастровый номер входящего в состав земельного участка, представляющего собой единое землепользование (номер контура многоконтурного земельного участка), преобразование которого осуществляется	–
9.2	Кадастровые номера земельных участков, исключаемых из состава измененного (исходного) земельного участка, представляющего собой единое	–

	землепользование	
9.3	Кадастровый или иной государственный учетный номер (инвентарный) объекта недвижимости, расположенного на измененном земельном участке	–
10.	Условный номер земельного участка	22
11.	Учетный номер проекта межевания территории	59.32.0020001.1
12.	Дополнительные сведения об образовании земельного участка	–
13.	Сведения о земельных участках (землях общего пользования, территории общего пользования), посредством которых обеспечивается доступ	:ЗУ18
14.	Иные сведения	–

4. Пояснения к сведениям об образуемом земельном участке:ЗУ22
обозначение земельного участка

1.	–

Сведения об образуемых земельных участках

1. Сведения о характерных точках границ образуемого земельного участка
:ЗУ26
обозначение земельного участка

Система координатМСК-59, зона 2 Зона №2

Обозначение характерных точек границ	Координаты, м		Метод определения координат	Формулы, примененные для расчета средней квадратической погрешности определения координат характерной точки границ (Mt), с подставленными в такие формулы значениями и итоговые (вычисленные) значения Mt, м	Описание закрепления точки
	X	Y			
1	2	3	4	5	6
н85У	471040.79	2247032.69	Метод спутниковых геодезических измерений (определений)	$Mt=\sqrt{(0.07^2+0.07^2)}=0.10$	–
н86У	471037.79	2247040.61	Метод спутниковых геодезических измерений	$Mt=\sqrt{(0.07^2+0.07^2)}=0.10$	–

			(определений)		
170	471017.79	2247034.66	Метод спутниковых геодезических измерений (определений)	Mt=√(0.07²+0.07²)=0.10	–
171	471009.87	2247032.30	Метод спутниковых геодезических измерений (определений)	Mt=√(0.07²+0.07²)=0.10	–
172	470996.18	2247019.59	Метод спутниковых геодезических измерений (определений)	Mt=√(0.07²+0.07²)=0.10	–
173	470994.99	2247019.00	Метод спутниковых геодезических измерений (определений)	Mt=√(0.07²+0.07²)=0.10	–
174	470971.75	2247007.60	Метод спутниковых геодезических измерений (определений)	Mt=√(0.07²+0.07²)=0.10	–
175	470948.50	2246996.19	Метод спутниковых геодезических измерений (определений)	Mt=√(0.07²+0.07²)=0.10	–
176	470937.47	2246990.78	Метод спутниковых геодезических измерений (определений)	Mt=√(0.07²+0.07²)=0.10	–
н87У	470939.25	2246985.83	Метод спутниковых геодезических измерений (определений)	Mt=√(0.07²+0.07²)=0.10	–
177	470954.71	2246990.07	Метод спутниковых геодезических	Mt=√(0.07²+0.07²)=0.10	–

			измерений (определений)		
178	470959.44	2246991.85	Метод спутниковых геодезических измерений (определений)	Mt=√(0.07²+0.07²)=0.10	–
179	470976.41	2246998.23	Метод спутниковых геодезических измерений (определений)	Mt=√(0.07²+0.07²)=0.10	–
180	470992.62	2247009.30	Метод спутниковых геодезических измерений (определений)	Mt=√(0.07²+0.07²)=0.10	–
181	471009.46	2247019.60	Метод спутниковых геодезических измерений (определений)	Mt=√(0.07²+0.07²)=0.10	–
182	471024.64	2247029.22	Метод спутниковых геодезических измерений (определений)	Mt=√(0.07²+0.07²)=0.10	–
183	471025.74	2247029.54	Метод спутниковых геодезических измерений (определений)	Mt=√(0.07²+0.07²)=0.10	–
184	471034.99	2247032.36	Метод спутниковых геодезических измерений (определений)	Mt=√(0.07²+0.07²)=0.10	–
185	471040.20	2247032.79	Метод спутниковых геодезических измерений (определений)	Mt=√(0.07²+0.07²)=0.10	–
н85У	471040.79	2247032.69	Метод спутниковых	Mt=√(0.07²+0.07²)=0.10	–

			геодезических измерений (определений)		

2. Сведения о частях границ образуемого земельного участка :ЗУ26

обозначение земельного участка

Обозначение части границ		**Горизонтальное проложение (S), м**	**Описание прохождения части границ**	**Сведения о согласовании местоположения границ (согласовано/спорное)**
от т.	**до т.**			
1	**2**	**3**	**4**	**5**
н85У	н86У	8.47	–	–
н86У	170	20.87	–	–
170	171	8.26	–	–
171	172	18.68	–	–
172	173	1.33	–	–
173	174	25.89	–	–
174	175	25.90	–	–
175	176	12.29	–	–
176	н87У	5.26	–	–
н87У	177	16.03	–	–
177	178	5.05	–	–
178	179	18.13	–	–
179	180	19.63	–	–
180	181	19.74	–	–
181	182	17.97	–	–
182	183	1.15	–	–
183	184	9.67	–	–
184	185	5.23	–	–
185	н85У	0.60	–	–

3. Сведения о характеристиках образуемого земельного участка :ЗУ26

обозначение земельного участка

№ п/п	Наименование характеристики земельного участка	Значение характеристики
1	**2**	**3**
1.	Сведения об адресе земельного участка	–
1.1	Сведения об ином месте нахождения земельного участка, не являющегося объектом адресации, в структурированном виде	Пермский край, район Пермский, деревня Байболовка
1.2	Дополнительные сведения о месте нахождения земельного участка	–
2.	Категория земель	Земли населенных пунктов
3.	Вид (виды) разрешенного использования	Земельные участки (территории) общего пользования
3.1	Дополнительные сведения об использовании земельного участка	земельный участок общего пользования
4.	Реестровый номер границ территориальной зоны или в случае отсутствия такого реестрового номера ее индивидуальное обозначение (вид, тип, номер, индекс)	–
5.	Площадь земельного участка ±величина предельной погрешности определения (вычисления)площади (Р ± ΔР), $м^2$	939 кв.м ± 10.72 кв.м
6.	Формула, примененная для вычисления предельной погрешности определения площади земельного участка, с подставленными значениями и итоговые (вычисленные) значения (ΔР), $м^2$	$\Delta Р = 3.5 * 0.10 * \sqrt{939} = 10.72$
7.	Предельные минимальный и максимальный размеры земельного участка ($Р_{мин}$ и $Р_{макс}$), $м^2$	–
8.	Кадастровый или иной государственный учетный номер (инвентарный) объекта недвижимости, расположенногона образуемом земельном участке	–
9.	Кадастровые номера исходных земельных участков	–
9.1	Кадастровый номер входящего в состав земельного участка, представляющего собой единое землепользование (номер контура многоконтурного земельного участка), преобразование которого осуществляется	–
9.2	Кадастровые номера земельных участков, исключаемых из состава измененного (исходного)	–

	земельного участка, представляющего собой единое землепользование	
9.3	Кадастровый или иной государственный учетный номер (инвентарный) объекта недвижимости, расположенного на измененном земельном участке	–
10.	Условный номер земельного участка	26
11.	Учетный номер проекта межевания территории	59.32.0020001.1
12.	Дополнительные сведения об образовании земельного участка	–
13.	Сведения о земельных участках (землях общего пользования, территории общего пользования), посредством которых обеспечивается доступ	–
14.	Иные сведения	–

4. Пояснения к сведениям об образуемом земельном участке:ЗУ26
обозначение земельного участка

1.	–

Сведения об образуемых земельных участках

1. Сведения о характерных точках границ образуемого земельного участка
:ЗУ28
обозначение земельного участка

Система координатМСК-59, зона 2 Зона №2

Обозначение характерных точек границ	Координаты, м		Метод определения координат	Формулы, примененные для расчета средней квадратической погрешности определения координат характерной точки границ (Mt), с подставленными в такие формулы значениями и итоговые (вычисленные) значения Mt, м	Описание закрепления точки
	X	Y			
1	2	3	4	5	6
н51У	470820.07	2246806.78	Метод спутниковых геодезических измерений (определений)	$Mt=\sqrt{(0.07^2+0.07^2)}=0.10$	–
н88У	470817.45	2246815.20	Метод спутниковых геодезических	$Mt=\sqrt{(0.07^2+0.07^2)}=0.10$	–

			измерений (определений)		
н89У	470820.16	2246816.05	Метод спутниковых геодезических измерений (определений)	Mt=√(0.07²+0.07²)=0.10	–
н90У	470818.23	2246822.25	Метод спутниковых геодезических измерений (определений)	Mt=√(0.07²+0.07²)=0.10	–
н91У	470812.22	2246820.37	Метод спутниковых геодезических измерений (определений)	Mt=√(0.07²+0.07²)=0.10	–
н92У	470795.18	2246815.01	Метод спутниковых геодезических измерений (определений)	Mt=√(0.07²+0.07²)=0.10	–
н50У	470797.23	2246801.18	Метод спутниковых геодезических измерений (определений)	Mt=√(0.07²+0.07²)=0.10	–
н51У	470820.07	2246806.78	Метод спутниковых геодезических измерений (определений)	Mt=√(0.07²+0.07²)=0.10	–

2. Сведения о частях границ образуемого земельного участка :ЗУ28

обозначение земельного участка

Обозначение части границ		**Горизонтальное проложение (S), м**	**Описание прохождения части границ**	**Сведения о согласовании местоположения границ (согласовано/спорное)**
от т.	**до т.**			
1	**2**	**3**	**4**	**5**
н51У	н88У	8.82	–	–
н88У	н89У	2.84	–	–
н89У	н90У	6.49	–	–

н90У	н91У	6.30	–	–
н91У	н92У	17.86	–	–
н92У	н50У	13.98	–	–
н50У	н51У	23.52	–	–

3. Сведения о характеристиках образуемого земельного участка :ЗУ28

обозначение земельного участка

№ п/п	Наименование характеристики земельного участка	Значение характеристики
1	**2**	**3**
1.	Сведения об адресе земельного участка	–
1.1	Сведения об ином месте нахождения земельного участка, не являющегося объектом адресации, в структурированном виде	Пермский край, район Пермский, деревня Байболовка
1.2	Дополнительные сведения о месте нахождения земельного участка	–
2.	Категория земель	Земли населенных пунктов
3.	Вид (виды) разрешенного использования	Блокированная жилая застройка
3.1	Дополнительные сведения об использовании земельного участка	–
4.	Реестровый номер границ территориальной зоны или в случае отсутствия такого реестрового номера ее индивидуальное обозначение (вид, тип, номер, индекс)	–
5.	Площадь земельного участка ±величина предельной погрешности определения (вычисления)площади (Р ± ΔР), $м^2$	345 кв.м ± 6.50 кв.м
6.	Формула, примененная для вычисления предельной погрешности определения площади земельного участка, с подставленными значениями и итоговые (вычисленные) значения (ΔР), $м^2$	$\Delta P = 3.5 * 0.10 * \sqrt{345} = 6.50$
7.	Предельные минимальный и максимальный размеры земельного участка ($Р_{мин}$ и $Р_{макс}$), $м^2$	–
8.	Кадастровый или иной государственный учетный номер (инвентарный) объекта недвижимости, расположенногона образуемом земельном участке	59:32:0020001:3393, 59:18:0380101:121

9.	Кадастровые номера исходных земельных участков	–
9.1	Кадастровый номер входящего в состав земельного участка, представляющего собой единое землепользование (номер контура многоконтурного земельного участка), преобразование которого осуществляется	–
9.2	Кадастровые номера земельных участков, исключаемых из состава измененного (исходного) земельного участка, представляющего собой единое землепользование	–
9.3	Кадастровый или иной государственный учетный номер (инвентарный) объекта недвижимости, расположенного на измененном земельном участке	–
10.	Условный номер земельного участка	28
11.	Учетный номер проекта межевания территории	59.32.0020001.1
12.	Дополнительные сведения об образовании земельного участка	–
13.	Сведения о земельных участках (землях общего пользования, территории общего пользования), посредством которых обеспечивается доступ	:ЗУ18
14.	Иные сведения	–

4. Пояснения к сведениям об образуемом земельном участке:ЗУ28
обозначение земельного участка

1.	–

Сведения об образуемых земельных участках

1. Сведения о характерных точках границ образуемого земельного участка
:ЗУ29
обозначение земельного участка

Система координатМСК-59, зона 2 Зона №2

Обозначение характерных точек границ	Координаты, м		Метод определения координат	Формулы, примененные для расчета средней квадратической погрешности определения координат характерной точки границ (Mt), с подставленными в такие формулы значениями и итоговые (вычисленные) значения Mt, м	Описание закрепления точки
	X	Y			

1	2	3	4	5	6
н93У	470593.42	2246805.47	Метод спутниковых геодезических измерений (определений)	Mt=√(0.07²+0.07²)=0.10	–
н94У	470594.21	2246823.14	Метод спутниковых геодезических измерений (определений)	Mt=√(0.07²+0.07²)=0.10	–
н95У	470592.77	2246828.32	Метод спутниковых геодезических измерений (определений)	Mt=√(0.07²+0.07²)=0.10	–
н96У	470591.29	2246833.69	Метод спутниковых геодезических измерений (определений)	Mt=√(0.07²+0.07²)=0.10	–
н97У	470589.66	2246834.26	Метод спутниковых геодезических измерений (определений)	Mt=√(0.07²+0.07²)=0.10	–
н98У	470582.10	2246806.49	Метод спутниковых геодезических измерений (определений)	Mt=√(0.07²+0.07²)=0.10	–
н99У	470592.72	2246802.59	Метод спутниковых геодезических измерений (определений)	Mt=√(0.07²+0.07²)=0.10	–
н93У	470593.42	2246805.47	Метод спутниковых геодезических измерений (определений)	Mt=√(0.07²+0.07²)=0.10	–

2. Сведения о частях границ образуемого земельного участка :ЗУ29

обозначение земельного участка

Обозначение части границ		Горизонтальное проложение (S), м	Описание прохождения части границ	Сведения о согласовании местоположения границ (согласовано/спорное)
от т.	до т.			
1	2	3	4	5
н93У	н94У	17.69	–	–
н94У	н95У	5.38	–	–
н95У	н96У	5.57	–	–
н96У	н97У	1.73	–	–
н97У	н98У	28.78	–	–
н98У	н99У	11.31	–	–
н99У	н93У	2.96	–	–

3. Сведения о характеристиках образуемого земельного участка :ЗУ29

обозначение земельного участка

№ п/п	Наименование характеристики земельного участка	Значение характеристики
1	2	3
1.	Сведения об адресе земельного участка	–
1.1	Сведения об ином месте нахождения земельного участка, не являющегося объектом адресации, в структурированном виде	Пермский край, район Пермский, деревня Байболовка
1.2	Дополнительные сведения о месте нахождения земельного участка	–
2.	Категория земель	Земли населенных пунктов
3.	Вид (виды) разрешенного использования	Земельные участки (территории) общего пользования
3.1	Дополнительные сведения об использовании земельного участка	земельный участок общего пользования
4.	Реестровый номер границ территориальной зоны или в случае отсутствия такого реестрового номера ее индивидуальное обозначение (вид, тип, номер, индекс)	–
5.	Площадь земельного участка ±величина предельной погрешности определения (вычисления)площади (Р ± ΔР), $м^2$	230 кв.м ± 5.31 кв.м

6.	Формула, примененная для вычисления предельной погрешности определения площади земельного участка, с подставленными значениями и итоговые (вычисленные) значения (ΔР), $м^2$	$\Delta P = 3.5 * 0.10 * \sqrt{230} = 5.31$
7.	Предельные минимальный и максимальный размеры земельного участка ($Р_{мин}$ и $Р_{макс}$), $м^2$	–
8.	Кадастровый или иной государственный учетный номер (инвентарный) объекта недвижимости, расположенногона образуемом земельном участке	–
9.	Кадастровые номера исходных земельных участков	–
9.1	Кадастровый номер входящего в состав земельного участка, представляющего собой единое землепользование (номер контура многоконтурного земельного участка), преобразование которого осуществляется	–
9.2	Кадастровые номера земельных участков, исключаемых из состава измененного (исходного) земельного участка, представляющего собой единое землепользование	–
9.3	Кадастровый или иной государственный учетный номер (инвентарный) объекта недвижимости, расположенного на измененном земельном участке	–
10.	Условный номер земельного участка	29
11.	Учетный номер проекта межевания территории	59.32.0020001.1
12.	Дополнительные сведения об образовании земельного участка	–
13.	Сведения о земельных участках (землях общего пользования, территории общего пользования), посредством которых обеспечивается доступ	–
14.	Иные сведения	–

4. Пояснения к сведениям об образуемом земельном участке:ЗУ29
обозначение земельного участка

1.	–

Сведения об образуемых земельных участках

1. Сведения о характерных точках границ образуемого земельного участка
:ЗУ30
обозначение земельного участка

Система координатМСК-59, зона 2 Зона №2

Обозначение характерных точек границ	Координаты, м		Метод определения координат	Формулы, примененные для расчета средней квадратической погрешности определения координат характерной точки границ (Mt), с подставленными в такие формулы значениями и итоговые (вычисленные) значения Mt, м	Описание закрепления точки
	X	Y			
1	2	3	4	5	6
186	470832.76	2247217.64	Метод спутниковых геодезических измерений (определений)	$Mt=\sqrt{(0.07^2+0.07^2)}=0.10$	–
н100У	470833.91	2247222.53	Метод спутниковых геодезических измерений (определений)	$Mt=\sqrt{(0.07^2+0.07^2)}=0.10$	–
187	470795.22	2247255.29	Метод спутниковых геодезических измерений (определений)	$Mt=\sqrt{(0.07^2+0.07^2)}=0.10$	–
н101У	470783.37	2247256.46	Метод спутниковых геодезических измерений (определений)	$Mt=\sqrt{(0.07^2+0.07^2)}=0.10$	–
188	470782.01	2247218.19	Метод спутниковых геодезических измерений (определений)	$Mt=\sqrt{(0.07^2+0.07^2)}=0.10$	–
186	470832.76	2247217.64	Метод спутниковых геодезических измерений (определений)	$Mt=\sqrt{(0.07^2+0.07^2)}=0.10$	–

2. Сведения о частях границ образуемого земельного участка :ЗУ30

обозначение земельного участка

Обозначение части границ		Горизонтальное проложение (S), м	Описание прохождения части границ	Сведения о согласовании местоположения границ (согласовано/спорное)
от т.	до т.			
1	2	3	4	5
186	н100У	5.02	–	–
н100У	187	50.70	–	–
187	н101У	11.91	–	–
н101У	188	38.29	–	–
188	186	50.75	–	–

3. Сведения о характеристиках образуемого земельного участка :ЗУ30

обозначение земельного участка

№ п/п	Наименование характеристики земельного участка	Значение характеристики
1	2	3
1.	Сведения об адресе земельного участка	–
1.1	Сведения об ином месте нахождения земельного участка, не являющегося объектом адресации, в структурированном виде	Пермский край, район Пермский, деревня Байболовка
1.2	Дополнительные сведения о месте нахождения земельного участка	–
2.	Категория земель	Земли населенных пунктов
3.	Вид (виды) разрешенного использования	Земельные участки (территории) общего пользования
3.1	Дополнительные сведения об использовании земельного участка	земельный участок общего пользования
4.	Реестровый номер границ территориальной зоны или в случае отсутствия такого реестрового номера ее индивидуальное обозначение (вид, тип, номер, индекс)	–
5.	Площадь земельного участка ±величина предельной погрешности определения (вычисления)площади (Р ± ΔР), $м^2$	1286 кв.м ± 12.55 кв.м
6.	Формула, примененная для вычисления предельной погрешности определения площади земельного участка, с подставленными значениями и итоговые	$\Delta P = 3.5 * 0.10 * \sqrt{1286} = 12.55$

	(вычисленные) значения (ΔР), м^2	
7.	Предельные минимальный и максимальный размеры земельного участка ($Р_{мин}$ и $Р_{макс}$), м^2	–
8.	Кадастровый или иной государственный учетный номер (инвентарный) объекта недвижимости, расположенногона образуемом земельном участке	–
9.	Кадастровые номера исходных земельных участков	–
9.1	Кадастровый номер входящего в состав земельного участка, представляющего собой единое землепользование (номер контура многоконтурного земельного участка), преобразование которого осуществляется	–
9.2	Кадастровые номера земельных участков, исключаемых из состава измененного (исходного) земельного участка, представляющего собой единое землепользование	–
9.3	Кадастровый или иной государственный учетный номер (инвентарный) объекта недвижимости, расположенного на измененном земельном участке	–
10.	Условный номер земельного участка	30
11.	Учетный номер проекта межевания территории	59.32.0020001.1
12.	Дополнительные сведения об образовании земельного участка	–
13.	Сведения о земельных участках (землях общего пользования, территории общего пользования), посредством которых обеспечивается доступ	–
14.	Иные сведения	–
4. Пояснения к сведениям об образуемом земельном участке:ЗУ30 обозначение земельного участка		
1.	–	

Сведения об образуемых земельных участках

1. Сведения о характерных точках границ образуемого земельного участка
:ЗУ31
обозначение земельного участка

Система координатМСК-59, зона 2 Зона №2

Обозначе	Координаты, м	Метод	Формулы, примененные для	Описание

ние характерных точек границ	X	Y	определения координат	расчета средней квадратической погрешности определения координат характерной точки границ (Mt), с подставленными в такие формулы значениями и итоговые (вычисленные) значения Mt, м	закрепления точки
1	2	3	4	5	6
189	470748.88	2247397.29	Метод спутниковых геодезических измерений (определений)	$Mt=\sqrt{(0.07^2+0.07^2)}=0.10$	–
н102У	470747.96	2247394.92	Метод спутниковых геодезических измерений (определений)	$Mt=\sqrt{(0.07^2+0.07^2)}=0.10$	–
н103У	470744.08	2247384.93	Метод спутниковых геодезических измерений (определений)	$Mt=\sqrt{(0.07^2+0.07^2)}=0.10$	–
н104У	470742.90	2247383.41	Метод спутниковых геодезических измерений (определений)	$Mt=\sqrt{(0.07^2+0.07^2)}=0.10$	–
н105У	470739.06	2247378.47	Метод спутниковых геодезических измерений (определений)	$Mt=\sqrt{(0.07^2+0.07^2)}=0.10$	–
н106У	470721.81	2247356.29	Метод спутниковых геодезических измерений (определений)	$Mt=\sqrt{(0.07^2+0.07^2)}=0.10$	–
н107У	470716.82	2247354.93	Метод спутниковых геодезических измерений (определений)	$Mt=\sqrt{(0.07^2+0.07^2)}=0.10$	–

190	470709.37	2247335.59	Метод спутниковых геодезических измерений (определений)	Mt=√(0.07²+0.07²)=0.10	–
191	470732.87	2247332.30	Метод спутниковых геодезических измерений (определений)	Mt=√(0.07²+0.07²)=0.10	–
192	470731.29	2247316.97	Метод спутниковых геодезических измерений (определений)	Mt=√(0.07²+0.07²)=0.10	–
193	470724.56	2247256.53	Метод спутниковых геодезических измерений (определений)	Mt=√(0.07²+0.07²)=0.10	–
194	470703.42	2247257.76	Метод спутниковых геодезических измерений (определений)	Mt=√(0.07²+0.07²)=0.10	–
н108У	470704.09	2247254.92	Метод спутниковых геодезических измерений (определений)	Mt=√(0.07²+0.07²)=0.10	–
195	470704.99	2247254.92	Метод спутниковых геодезических измерений (определений)	Mt=√(0.07²+0.07²)=0.10	–
196	470711.14	2247254.67	Метод спутниковых геодезических измерений (определений)	Mt=√(0.07²+0.07²)=0.10	–
197	470722.04	2247252.03	Метод спутниковых геодезических измерений	Mt=√(0.07²+0.07²)=0.10	–

			(определений)		
198	470729.85	2247204.78	Метод спутниковых геодезических измерений (определений)	Mt=√(0.07²+0.07²)=0.10	–
199	470741.28	2247155.93	Метод спутниковых геодезических измерений (определений)	Mt=√(0.07²+0.07²)=0.10	–
н109У	470751.12	2247155.93	Метод спутниковых геодезических измерений (определений)	Mt=√(0.07²+0.07²)=0.10	–
200	470746.20	2247188.23	Метод спутниковых геодезических измерений (определений)	Mt=√(0.07²+0.07²)=0.10	–
201	470742.05	2247204.68	Метод спутниковых геодезических измерений (определений)	Mt=√(0.07²+0.07²)=0.10	–
202	470733.79	2247249.62	Метод спутниковых геодезических измерений (определений)	Mt=√(0.07²+0.07²)=0.10	–
203	470733.95	2247261.11	Метод спутниковых геодезических измерений (определений)	Mt=√(0.07²+0.07²)=0.10	–
204	470733.97	2247262.54	Метод спутниковых геодезических измерений (определений)	Mt=√(0.07²+0.07²)=0.10	–
205	470736.67	2247287.95	Метод спутниковых геодезических	Mt=√(0.07²+0.07²)=0.10	–

			измерений (определений)		
206	470738.36	2247302.81	Метод спутниковых геодезических измерений (определений)	Mt=√(0.07²+0.07²)=0.10	–
189	470748.88	2247397.29	Метод спутниковых геодезических измерений (определений)	Mt=√(0.07²+0.07²)=0.10	–

2. Сведения о частях границ образуемого земельного участка :ЗУ31

обозначение земельного участка

Обозначение части границ		**Горизонтальное проложение (S), м**	**Описание прохождения части границ**	**Сведения о согласовании местоположения границ (согласовано/спорное)**
от т.	**до т.**			
1	**2**	**3**	**4**	**5**
189	н102У	2.54	–	–
н102У	н103У	10.72	–	–
н103У	н104У	1.92	–	–
н104У	н105У	6.26	–	–
н105У	н106У	28.10	–	–
н106У	н107У	5.17	–	–
н107У	190	20.73	–	–
190	191	23.73	–	–
191	192	15.41	–	–
192	193	60.81	–	–
193	194	21.18	–	–
194	н108У	2.92	–	–
н108У	195	0.90	–	–
195	196	6.16	–	–
196	197	11.22	–	–

197	198	47.89	–	–
198	199	50.17	–	–
199	н109У	9.84	–	–
н109У	200	32.67	–	–
200	201	16.97	–	–
201	202	45.69	–	–
202	203	11.49	–	–
203	204	1.43	–	–
204	205	25.55	–	–
205	206	14.96	–	–
206	189	95.06	–	–

3. Сведения о характеристиках образуемого земельного участка :ЗУ31
обозначение земельного участка

№ п/п	Наименование характеристики земельного участка	Значение характеристики
1	**2**	**3**
1.	Сведения об адресе земельного участка	–
1.1	Сведения об ином месте нахождения земельного участка, не являющегося объектом адресации, в структурированном виде	Пермский край, район Пермский, деревня Байболовка
1.2	Дополнительные сведения о месте нахождения земельного участка	–
2.	Категория земель	Земли населенных пунктов
3.	Вид (виды) разрешенного использования	Земельные участки (территории) общего пользования
3.1	Дополнительные сведения об использовании земельного участка	земельный участок общего пользования
4.	Реестровый номер границ территориальной зоны или в случае отсутствия такого реестрового номера ее индивидуальное обозначение (вид, тип, номер, индекс)	–
5.	Площадь земельного участка ±величина предельной погрешности определения	2966 кв.м ± 19.06 кв.м

	(вычисления)площади (Р ± ΔР), м^2	
6.	Формула, примененная для вычисления предельной погрешности определения площади земельного участка, с подставленными значениями и итоговые (вычисленные) значения (ΔР), м^2	ΔР = 3.5 * 0.10 * √2966 = 19.06
7.	Предельные минимальный и максимальный размеры земельного участка ($Р_{мин}$ и $Р_{макс}$), м^2	–
8.	Кадастровый или иной государственный учетный номер (инвентарный) объекта недвижимости, расположенногона образуемом земельном участке	59:18:0380101:121, 59:32:0020001:4240
9.	Кадастровые номера исходных земельных участков	–
9.1	Кадастровый номер входящего в состав земельного участка, представляющего собой единое землепользование (номер контура многоконтурного земельного участка), преобразование которого осуществляется	–
9.2	Кадастровые номера земельных участков, исключаемых из состава измененного (исходного) земельного участка, представляющего собой единое землепользование	–
9.3	Кадастровый или иной государственный учетный номер (инвентарный) объекта недвижимости, расположенного на измененном земельном участке	–
10.	Условный номер земельного участка	31
11.	Учетный номер проекта межевания территории	59.32.0020001.1
12.	Дополнительные сведения об образовании земельного участка	–
13.	Сведения о земельных участках (землях общего пользования, территории общего пользования), посредством которых обеспечивается доступ	–
14.	Иные сведения	–

4. Пояснения к сведениям об образуемом земельном участке:ЗУ31
обозначение земельного участка

1.	–

Сведения об образуемых земельных участках

1. Сведения о характерных точках границ образуемого земельного участка
:ЗУ36

обозначение земельного участка

Система координатМСК-59, зона 2 Зона №2

Обозначение характерных точек границ	Координаты, м		Метод определения координат	Формулы, примененные для расчета средней квадратической погрешности определения координат характерной точки границ (Mt), с подставленными в такие формулы значениями и итоговые (вычисленные) значения Mt, м	Описание закрепления точки
	X	Y			
1	2	3	4	5	6
н110У	470764.55	2247102.19	Метод спутниковых геодезических измерений (определений)	$Mt=\sqrt{(0.07^2+0.07^2)}=0.10$	–
207	470755.56	2247126.91	Метод спутниковых геодезических измерений (определений)	$Mt=\sqrt{(0.07^2+0.07^2)}=0.10$	–
н109У	470751.12	2247155.93	Метод спутниковых геодезических измерений (определений)	$Mt=\sqrt{(0.07^2+0.07^2)}=0.10$	–
199	470741.28	2247155.93	Метод спутниковых геодезических измерений (определений)	$Mt=\sqrt{(0.07^2+0.07^2)}=0.10$	–
208	470740.88	2247133.23	Метод спутниковых геодезических измерений (определений)	$Mt=\sqrt{(0.07^2+0.07^2)}=0.10$	–
209	470730.73	2247134.81	Метод спутниковых геодезических измерений (определений)	$Mt=\sqrt{(0.07^2+0.07^2)}=0.10$	–
210	470727.77	2247107.09	Метод спутниковых	$Mt=\sqrt{(0.07^2+0.07^2)}=0.10$	–

			геодезических измерений (определений)		
211	470718.36	2247106.78	Метод спутниковых геодезических измерений (определений)	Mt=√(0.07²+0.07²)=0.10	–
212	470709.72	2247107.90	Метод спутниковых геодезических измерений (определений)	Mt=√(0.07²+0.07²)=0.10	–
213	470699.96	2247112.48	Метод спутниковых геодезических измерений (определений)	Mt=√(0.07²+0.07²)=0.10	–
214	470699.69	2247109.67	Метод спутниковых геодезических измерений (определений)	Mt=√(0.07²+0.07²)=0.10	–
215	470698.45	2247096.47	Метод спутниковых геодезических измерений (определений)	Mt=√(0.07²+0.07²)=0.10	–
н111У	470737.69	2247094.52	Метод спутниковых геодезических измерений (определений)	Mt=√(0.07²+0.07²)=0.10	–
н112У	470738.94	2247100.69	Метод спутниковых геодезических измерений (определений)	Mt=√(0.07²+0.07²)=0.10	–
н110У	470764.55	2247102.19	Метод спутниковых геодезических измерений (определений)	Mt=√(0.07²+0.07²)=0.10	–

2. Сведения о частях границ образуемого земельного участка :ЗУ36

обозначение земельного участка

Обозначение части границ		Горизонтальное проложение (S), м	Описание прохождения части границ	Сведения о согласовании местоположения границ (согласовано/спорное)
от т.	до т.			
1	2	3	4	5
н110У	207	26.30	–	–
207	н109У	29.36	–	–
н109У	199	9.84	–	–
199	208	22.70	–	–
208	209	10.27	–	–
209	210	27.88	–	–
210	211	9.42	–	–
211	212	8.71	–	–
212	213	10.78	–	–
213	214	2.82	–	–
214	215	13.26	–	–
215	н111У	39.29	–	–
н111У	н112У	6.30	–	–
н112У	н110У	25.65	–	–

3. Сведения о характеристиках образуемого земельного участка :ЗУ36

обозначение земельного участка

№ п/п	Наименование характеристики земельного участка	Значение характеристики
1	2	3
1.	Сведения об адресе земельного участка	–
1.1	Сведения об ином месте нахождения земельного участка, не являющегося объектом адресации, в структурированном виде	Пермский край, район Пермский, деревня Байболовка
1.2	Дополнительные сведения о месте нахождения земельного участка	–
2.	Категория земель	Земли населенных пунктов

3.	Вид (виды) разрешенного использования	Земельные участки (территории) общего пользования
3.1	Дополнительные сведения об использовании земельного участка	земельный участок общего пользования
4.	Реестровый номер границ территориальной зоны или в случае отсутствия такого реестрового номера ее индивидуальное обозначение (вид, тип, номер, индекс)	–
5.	Площадь земельного участка ±величина предельной погрешности определения (вычисления)площади (Р ± ΔР), $м^2$	1668 кв.м ± 14.29 кв.м
6.	Формула, примененная для вычисления предельной погрешности определения площади земельного участка, с подставленными значениями и итоговые (вычисленные) значения (ΔР), $м^2$	$\Delta P = 3.5 * 0.10 * \sqrt{1668} = 14.29$
7.	Предельные минимальный и максимальный размеры земельного участка ($Р_{мин}$ и $Р_{макс}$), $м^2$	–
8.	Кадастровый или иной государственный учетный номер (инвентарный) объекта недвижимости, расположенногона образуемом земельном участке	59:32:0020001:4240, 59:32:0020001:4203, 59:32:0020001:4221, 59:18:0380101:121
9.	Кадастровые номера исходных земельных участков	–
9.1	Кадастровый номер входящего в состав земельного участка, представляющего собой единое землепользование (номер контура многоконтурного земельного участка), преобразование которого осуществляется	–
9.2	Кадастровые номера земельных участков, исключаемых из состава измененного (исходного) земельного участка, представляющего собой единое землепользование	–
9.3	Кадастровый или иной государственный учетный номер (инвентарный) объекта недвижимости, расположенного на измененном земельном участке	–
10.	Условный номер земельного участка	36
11.	Учетный номер проекта межевания территории	59.32.0020001.1
12.	Дополнительные сведения об образовании земельного участка	–

13.	Сведения о земельных участках (землях общего пользования, территории общего пользования), посредством которых обеспечивается доступ	–
14.	Иные сведения	–

4. Пояснения к сведениям об образуемом земельном участке:ЗУ36
обозначение земельного участка

1.	–

Сведения об образуемых земельных участках

1. Сведения о характерных точках границ образуемого земельного участка
:ЗУ37
обозначение земельного участка

Система координатМСК-59, зона 2 Зона №2

Обозначение характерных точек границ	Координаты, м		Метод определения координат	Формулы, примененные для расчета средней квадратической погрешности определения координат характерной точки границ (Mt), с подставленными в такие формулы значениями и итоговые (вычисленные) значения Mt, м	Описание закрепления точки
	X	Y			
1	2	3	4	5	6
н113У	470820.86	2247056.84	Метод спутниковых геодезических измерений (определений)	$Mt=\sqrt{(0.07^2+0.07^2)}=0.10$	–
н114У	470815.26	2247063.69	Метод спутниковых геодезических измерений (определений)	$Mt=\sqrt{(0.07^2+0.07^2)}=0.10$	–
н115У	470804.62	2247065.35	Метод спутниковых геодезических измерений (определений)	$Mt=\sqrt{(0.07^2+0.07^2)}=0.10$	–
н116У	470790.04	2247069.15	Метод спутниковых геодезических измерений	$Mt=\sqrt{(0.07^2+0.07^2)}=0.10$	–

			(определений)		
н117У	470787.05	2247069.67	Метод спутниковых геодезических измерений (определений)	Mt=√(0.07²+0.07²)=0.10	–
н118У	470780.60	2247072.67	Метод спутниковых геодезических измерений (определений)	Mt=√(0.07²+0.07²)=0.10	–
н119У	470758.92	2247077.52	Метод спутниковых геодезических измерений (определений)	Mt=√(0.07²+0.07²)=0.10	–
н120У	470725.01	2247077.94	Метод спутниковых геодезических измерений (определений)	Mt=√(0.07²+0.07²)=0.10	–
н121У	470708.06	2247078.32	Метод спутниковых геодезических измерений (определений)	Mt=√(0.07²+0.07²)=0.10	–
216	470707.74	2247071.57	Метод спутниковых геодезических измерений (определений)	Mt=√(0.07²+0.07²)=0.10	–
217	470710.03	2247071.82	Метод спутниковых геодезических измерений (определений)	Mt=√(0.07²+0.07²)=0.10	–
218	470721.04	2247071.81	Метод спутниковых геодезических измерений (определений)	Mt=√(0.07²+0.07²)=0.10	–
219	470725.05	2247071.71	Метод спутниковых геодезических	Mt=√(0.07²+0.07²)=0.10	–

			измерений (определений)		
220	470731.05	2247071.30	Метод спутниковых геодезических измерений (определений)	Mt=√(0.07²+0.07²)=0.10	–
221	470777.57	2247067.34	Метод спутниковых геодезических измерений (определений)	Mt=√(0.07²+0.07²)=0.10	–
н122У	470779.54	2247066.97	Метод спутниковых геодезических измерений (определений)	Mt=√(0.07²+0.07²)=0.10	–
н123У	470797.70	2247061.43	Метод спутниковых геодезических измерений (определений)	Mt=√(0.07²+0.07²)=0.10	–
н124У	470811.59	2247058.58	Метод спутниковых геодезических измерений (определений)	Mt=√(0.07²+0.07²)=0.10	–
н113У	470820.86	2247056.84	Метод спутниковых геодезических измерений (определений)	Mt=√(0.07²+0.07²)=0.10	–

2. Сведения о частях границ образуемого земельного участка :ЗУ37

обозначение земельного участка

Обозначение части границ		**Горизонтальное проложение (S), м**	**Описание прохождения части границ**	**Сведения о согласовании местоположения границ (согласовано/спорное)**
от т.	**до т.**			
1	**2**	**3**	**4**	**5**
н113У	н114У	8.85	–	–
н114У	н115У	10.77	–	–
н115У	н116У	15.07	–	–

н116У	н117У	3.03	–	–
н117У	н118У	7.11	–	–
н118У	н119У	22.22	–	–
н119У	н120У	33.91	–	–
н120У	н121У	16.95	–	–
н121У	216	6.76	–	–
216	217	2.30	–	–
217	218	11.01	–	–
218	219	4.01	–	–
219	220	6.01	–	–
220	221	46.69	–	–
221	н122У	2.00	–	–
н122У	н123У	18.99	–	–
н123У	н124У	14.18	–	–
н124У	н113У	9.43	–	–

3. Сведения о характеристиках образуемого земельного участка :ЗУ37

обозначение земельного участка

№ п/п	Наименование характеристики земельного участка	Значение характеристики
1	**2**	**3**
1.	Сведения об адресе земельного участка	–
1.1	Сведения об ином месте нахождения земельного участка, не являющегося объектом адресации, в структурированном виде	Пермский край, район Пермский, деревня Байболовка
1.2	Дополнительные сведения о месте нахождения земельного участка	–
2.	Категория земель	Земли населенных пунктов
3.	Вид (виды) разрешенного использования	Земельные участки (территории) общего пользования
3.1	Дополнительные сведения об использовании земельного участка	земельный участок общего пользования

4.	Реестровый номер границ территориальной зоны или в случае отсутствия такого реестрового номера ее индивидуальное обозначение (вид, тип, номер, индекс)	–
5.	Площадь земельного участка ±величина предельной погрешности определения (вычисления)площади (Р ± ΔР), $м^2$	720 кв.м ± 9.39 кв.м
6.	Формула, примененная для вычисления предельной погрешности определения площади земельного участка, с подставленными значениями и итоговые (вычисленные) значения (ΔР), $м^2$	$\Delta P = 3.5 * 0.10 * \sqrt{720} = 9.39$
7.	Предельные минимальный и максимальный размеры земельного участка ($Р_{мин}$ и $Р_{макс}$), $м^2$	–
8.	Кадастровый или иной государственный учетный номер (инвентарный) объекта недвижимости, расположенногона образуемом земельном участке	–
9.	Кадастровые номера исходных земельных участков	–
9.1	Кадастровый номер входящего в состав земельного участка, представляющего собой единое землепользование (номер контура многоконтурного земельного участка), преобразование которого осуществляется	–
9.2	Кадастровые номера земельных участков, исключаемых из состава измененного (исходного) земельного участка, представляющего собой единое землепользование	–
9.3	Кадастровый или иной государственный учетный номер (инвентарный) объекта недвижимости, расположенного на измененном земельном участке	–
10.	Условный номер земельного участка	37
11.	Учетный номер проекта межевания территории	59.32.0020001.1
12.	Дополнительные сведения об образовании земельного участка	–
13.	Сведения о земельных участках (землях общего пользования, территории общего пользования), посредством которых обеспечивается доступ	–
14.	Иные сведения	–

4. Пояснения к сведениям об образуемом земельном участке:ЗУ37

обозначение земельного участка

1.	–

Сведения об образуемых земельных участках

1. Сведения о характерных точках границ образуемого земельного участка :ЗУ38

обозначение земельного участка

Система координатМСК-59, зона 2 Зона №2

Обозначение характерных точек границ	Координаты, м		Метод определения координат	Формулы, примененные для расчета средней квадратической погрешности определения координат характерной точки границ (Mt), с подставленными в такие формулы значениями и итоговые (вычисленные) значения Mt, м	Описание закрепления точки
	X	Y			
1	2	3	4	5	6
н125У	470810.10	2246914.83	Метод спутниковых геодезических измерений (определений)	Mt=√(0.07²+0.07²)=0.10	–
н126У	470810.13	2246922.63	Метод спутниковых геодезических измерений (определений)	Mt=√(0.07²+0.07²)=0.10	–
222	470808.85	2246921.87	Метод спутниковых геодезических измерений (определений)	Mt=√(0.07²+0.07²)=0.10	–
223	470805.65	2246927.28	Метод спутниковых геодезических измерений (определений)	Mt=√(0.07²+0.07²)=0.10	–
н127У	470810.24	2246929.88	Метод спутниковых геодезических измерений (определений)	Mt=√(0.07²+0.07²)=0.10	–
224	470810.1	2246935.	Метод	Mt=√(0.07²+0.07²)=0.10	–

	5	04	спутниковых геодезических измерений (определений)		
225	470808.85	2246937.08	Метод спутниковых геодезических измерений (определений)	$Mt=\sqrt{(0.07^2+0.07^2)}=0.10$	–
н128У	470810.20	2246937.94	Метод спутниковых геодезических измерений (определений)	$Mt=\sqrt{(0.07^2+0.07^2)}=0.10$	–
н129У	470810.28	2246955.02	Метод спутниковых геодезических измерений (определений)	$Mt=\sqrt{(0.07^2+0.07^2)}=0.10$	–
226	470803.89	2246956.00	Метод спутниковых геодезических измерений (определений)	$Mt=\sqrt{(0.07^2+0.07^2)}=0.10$	–
227	470805.55	2246969.04	Метод спутниковых геодезических измерений (определений)	$Mt=\sqrt{(0.07^2+0.07^2)}=0.10$	–
228	470811.66	2246968.64	Метод спутниковых геодезических измерений (определений)	$Mt=\sqrt{(0.07^2+0.07^2)}=0.10$	–
229	470812.10	2246970.49	Метод спутниковых геодезических измерений (определений)	$Mt=\sqrt{(0.07^2+0.07^2)}=0.10$	–
230	470810.62	2246970.80	Метод спутниковых геодезических измерений (определений)	$Mt=\sqrt{(0.07^2+0.07^2)}=0.10$	–

231	470811.53	2246975.20	Метод спутниковых геодезических измерений (определений)	Mt=√(0.07²+0.07²)=0.10	–
232	470813.30	2246974.83	Метод спутниковых геодезических измерений (определений)	Mt=√(0.07²+0.07²)=0.10	–
233	470816.40	2246983.18	Метод спутниковых геодезических измерений (определений)	Mt=√(0.07²+0.07²)=0.10	–
234	470823.87	2247004.98	Метод спутниковых геодезических измерений (определений)	Mt=√(0.07²+0.07²)=0.10	–
235	470826.13	2247011.67	Метод спутниковых геодезических измерений (определений)	Mt=√(0.07²+0.07²)=0.10	–
н130У	470828.90	2247043.16	Метод спутниковых геодезических измерений (определений)	Mt=√(0.07²+0.07²)=0.10	–
н131У	470830.75	2247050.31	Метод спутниковых геодезических измерений (определений)	Mt=√(0.07²+0.07²)=0.10	–
н132У	470829.81	2247056.61	Метод спутниковых геодезических измерений (определений)	Mt=√(0.07²+0.07²)=0.10	–
н133У	470825.85	2247057.13	Метод спутниковых геодезических измерений	Mt=√(0.07²+0.07²)=0.10	–

			(определений)		
н113У	470820.86	2247056.84	Метод спутниковых геодезических измерений (определений)	Mt=√(0.07²+0.07²)=0.10	–
н134У	470820.21	2247053.21	Метод спутниковых геодезических измерений (определений)	Mt=√(0.07²+0.07²)=0.10	–
н135У	470824.48	2247052.21	Метод спутниковых геодезических измерений (определений)	Mt=√(0.07²+0.07²)=0.10	–
н136У	470823.78	2247049.07	Метод спутниковых геодезических измерений (определений)	Mt=√(0.07²+0.07²)=0.10	–
н137У	470819.63	2247049.99	Метод спутниковых геодезических измерений (определений)	Mt=√(0.07²+0.07²)=0.10	–
н138У	470813.25	2247014.32	Метод спутниковых геодезических измерений (определений)	Mt=√(0.07²+0.07²)=0.10	–
н139У	470804.16	2246974.32	Метод спутниковых геодезических измерений (определений)	Mt=√(0.07²+0.07²)=0.10	–
н140У	470799.55	2246959.57	Метод спутниковых геодезических измерений (определений)	Mt=√(0.07²+0.07²)=0.10	–
236	470801.55	2246959.70	Метод спутниковых геодезических	Mt=√(0.07²+0.07²)=0.10	–

			измерений (определений)		
237	470801.34	2246912.74	Метод спутниковых геодезических измерений (определений)	Mt=√(0.07²+0.07²)=0.10	–
н125У	470810.10	2246914.83	Метод спутниковых геодезических измерений (определений)	Mt=√(0.07²+0.07²)=0.10	–

2. Сведения о частях границ образуемого земельного участка :ЗУ38

обозначение земельного участка

Обозначение части границ		**Горизонтальное проложение (S), м**	**Описание прохождения части границ**	**Сведения о согласовании местоположения границ (согласовано/спорное)**
от т.	**до т.**			
1	**2**	**3**	**4**	**5**
н125У	н126У	7.80	–	–
н126У	222	1.49	–	–
222	223	6.29	–	–
223	н127У	5.28	–	–
н127У	224	5.16	–	–
224	225	2.42	–	–
225	н128У	1.60	–	–
н128У	н129У	17.08	–	–
н129У	226	6.46	–	–
226	227	13.15	–	–
227	228	6.12	–	–
228	229	1.90	–	–
229	230	1.51	–	–
230	231	4.49	–	–
231	232	1.81	–	–

232	233	8.91	–	–
233	234	23.04	–	–
234	235	7.06	–	–
235	н130У	31.61	–	–
н130У	н131У	7.39	–	–
н131У	н132У	6.37	–	–
н132У	н133У	3.99	–	–
н133У	н113У	5.00	–	–
н113У	н134У	3.69	–	–
н134У	н135У	4.39	–	–
н135У	н136У	3.22	–	–
н136У	н137У	4.25	–	–
н137У	н138У	36.24	–	–
н138У	н139У	41.02	–	–
н139У	н140У	15.45	–	–
н140У	236	2.00	–	–
236	237	46.96	–	–
237	н125У	9.01	–	–

3. Сведения о характеристиках образуемого земельного участка :ЗУ38

обозначение земельного участка

№ п/п	Наименование характеристики земельного участка	Значение характеристики
1	**2**	**3**
1.	Сведения об адресе земельного участка	–
1.1	Сведения об ином месте нахождения земельного участка, не являющегося объектом адресации, в структурированном виде	Пермский край, район Пермский, деревня Байболовка
1.2	Дополнительные сведения о месте нахождения земельного участка	–
2.	Категория земель	Земли населенных пунктов

3.	Вид (виды) разрешенного использования	Земельные участки (территории) общего пользования
3.1	Дополнительные сведения об использовании земельного участка	земельный участок общего пользования
4.	Реестровый номер границ территориальной зоны или в случае отсутствия такого реестрового номера ее индивидуальное обозначение (вид, тип, номер, индекс)	–
5.	Площадь земельного участка ±величина предельной погрешности определения (вычисления)площади (Р ± ΔР), $м^2$	1359 кв.м ± 12.90 кв.м
6.	Формула, примененная для вычисления предельной погрешности определения площади земельного участка, с подставленными значениями и итоговые (вычисленные) значения (ΔР), $м^2$	$\Delta P = 3.5 * 0.10 * \sqrt{1359} = 12.90$
7.	Предельные минимальный и максимальный размеры земельного участка ($Р_{мин}$ и $Р_{макс}$), $м^2$	–
8.	Кадастровый или иной государственный учетный номер (инвентарный) объекта недвижимости, расположенногона образуемом земельном участке	59:18:0380101:121, 59:32:0020001:4008
9.	Кадастровые номера исходных земельных участков	–
9.1	Кадастровый номер входящего в состав земельного участка, представляющего собой единое землепользование (номер контура многоконтурного земельного участка), преобразование которого осуществляется	–
9.2	Кадастровые номера земельных участков, исключаемых из состава измененного (исходного) земельного участка, представляющего собой единое землепользование	–
9.3	Кадастровый или иной государственный учетный номер (инвентарный) объекта недвижимости, расположенного на измененном земельном участке	–
10.	Условный номер земельного участка	38
11.	Учетный номер проекта межевания территории	59.32.0020001.1
12.	Дополнительные сведения об образовании земельного участка	–
13.	Сведения о земельных участках (землях общего пользования, территории общего пользования),	–

	посредством которых обеспечивается доступ	
14.	Иные сведения	–

4. Пояснения к сведениям об образуемом земельном участке:ЗУ38
обозначение земельного участка

1.	–

Сведения об образуемых земельных участках

1. Сведения о характерных точках границ образуемого земельного участка
:ЗУ40
обозначение земельного участка

Система координатМСК-59, зона 2 Зона №2

Обозначение характерных точек границ	Координаты, м		Метод определения координат	Формулы, примененные для расчета средней квадратической погрешности определения координат характерной точки границ (Mt), с подставленными в такие формулы значениями и итоговые (вычисленные) значения Mt, м	Описание закрепления точки
	X	Y			
1	2	3	4	5	6
н139У	470804.16	2246974.32	Метод спутниковых геодезических измерений (определений)	$Mt=\sqrt{(0.07^2+0.07^2)}=0.10$	–
н144У	470792.61	2246972.00	Метод спутниковых геодезических измерений (определений)	$Mt=\sqrt{(0.07^2+0.07^2)}=0.10$	–
н145У	470777.99	2246969.82	Метод спутниковых геодезических измерений (определений)	$Mt=\sqrt{(0.07^2+0.07^2)}=0.10$	–
н146У	470757.81	2246968.56	Метод спутниковых геодезических измерений (определений)	$Mt=\sqrt{(0.07^2+0.07^2)}=0.10$	–
н147У	470752.6	2246968.	Метод	$Mt=\sqrt{(0.07^2+0.07^2)}=0.10$	–

	7	46	спутниковых геодезических измерений (определений)		
н148У	470752.23	2246967.23	Метод спутниковых геодезических измерений (определений)	$Mt=\sqrt{(0.07^2+0.07^2)}=0.10$	–
н149У	470747.91	2246967.06	Метод спутниковых геодезических измерений (определений)	$Mt=\sqrt{(0.07^2+0.07^2)}=0.10$	–
н150У	470697.20	2246967.26	Метод спутниковых геодезических измерений (определений)	$Mt=\sqrt{(0.07^2+0.07^2)}=0.10$	–
248	470692.76	2246953.96	Метод спутниковых геодезических измерений (определений)	$Mt=\sqrt{(0.07^2+0.07^2)}=0.10$	–
249	470697.62	2246957.15	Метод спутниковых геодезических измерений (определений)	$Mt=\sqrt{(0.07^2+0.07^2)}=0.10$	–
250	470707.23	2246958.38	Метод спутниковых геодезических измерений (определений)	$Mt=\sqrt{(0.07^2+0.07^2)}=0.10$	–
251	470707.24	2246959.46	Метод спутниковых геодезических измерений (определений)	$Mt=\sqrt{(0.07^2+0.07^2)}=0.10$	–
252	470710.34	2246959.57	Метод спутниковых геодезических измерений (определений)	$Mt=\sqrt{(0.07^2+0.07^2)}=0.10$	–

253	470710.34	2246958.48	Метод спутниковых геодезических измерений (определений)	Mt=√(0.07²+0.07²)=0.10	–
254	470716.69	2246958.53	Метод спутниковых геодезических измерений (определений)	Mt=√(0.07²+0.07²)=0.10	–
255	470722.45	2246958.35	Метод спутниковых геодезических измерений (определений)	Mt=√(0.07²+0.07²)=0.10	–
256	470766.49	2246957.41	Метод спутниковых геодезических измерений (определений)	Mt=√(0.07²+0.07²)=0.10	–
н140У	470799.55	2246959.57	Метод спутниковых геодезических измерений (определений)	Mt=√(0.07²+0.07²)=0.10	–
н139У	470804.16	2246974.32	Метод спутниковых геодезических измерений (определений)	Mt=√(0.07²+0.07²)=0.10	–

2. Сведения о частях границ образуемого земельного участка :ЗУ40

обозначение земельного участка

Обозначение части границ		**Горизонтальное проложение (S), м**	**Описание прохождения части границ**	**Сведения о согласовании местоположения границ (согласовано/спорное)**
от т.	**до т.**			
1	**2**	**3**	**4**	**5**
н139У	н144У	11.78	–	–
н144У	н145У	14.78	–	–
н145У	н146У	20.22	–	–
н146У	н147У	5.14	–	–

н147У	н148У	1.31	–	–
н148У	н149У	4.32	–	–
н149У	н150У	50.71	–	–
н150У	248	14.02	–	–
248	249	5.81	–	–
249	250	9.69	–	–
250	251	1.08	–	–
251	252	3.10	–	–
252	253	1.09	–	–
253	254	6.35	–	–
254	255	5.76	–	–
255	256	44.05	–	–
256	н140У	33.13	–	–
н140У	н139У	15.45	–	–

3. Сведения о характеристиках образуемого земельного участка :ЗУ40

обозначение земельного участка

№ п/п	Наименование характеристики земельного участка	Значение характеристики
1	**2**	**3**
1.	Сведения об адресе земельного участка	–
1.1	Сведения об ином месте нахождения земельного участка, не являющегося объектом адресации, в структурированном виде	Пермский край, район Пермский, деревня Байболовка
1.2	Дополнительные сведения о месте нахождения земельного участка	–
2.	Категория земель	Земли населенных пунктов
3.	Вид (виды) разрешенного использования	Земельные участки (территории) общего пользования
3.1	Дополнительные сведения об использовании земельного участка	земельный участок общего пользования
4.	Реестровый номер границ территориальной зоны	–

	или в случае отсутствия такого реестрового номера ее индивидуальное обозначение (вид, тип, номер, индекс)	
5.	Площадь земельного участка ±величина предельной погрешности определения (вычисления)площади (Р ± ΔР), м^2	1115 кв.м ± 11.69 кв.м
6.	Формула, примененная для вычисления предельной погрешности определения площади земельного участка, с подставленными значениями и итоговые (вычисленные) значения (ΔР), м^2	$\Delta P = 3.5 * 0.10 * \sqrt{1115} = 11.69$
7.	Предельные минимальный и максимальный размеры земельного участка ($Р_{мин}$ и $Р_{макс}$), м^2	–
8.	Кадастровый или иной государственный учетный номер (инвентарный) объекта недвижимости, расположенногона образуемом земельном участке	59:18:0380101:121, 59:32:0020001:4236
9.	Кадастровые номера исходных земельных участков	–
9.1	Кадастровый номер входящего в состав земельного участка, представляющего собой единое землепользование (номер контура многоконтурного земельного участка), преобразование которого осуществляется	–
9.2	Кадастровые номера земельных участков, исключаемых из состава измененного (исходного) земельного участка, представляющего собой единое землепользование	–
9.3	Кадастровый или иной государственный учетный номер (инвентарный) объекта недвижимости, расположенного на измененном земельном участке	–
10.	Условный номер земельного участка	40
11.	Учетный номер проекта межевания территории	59.32.0020001.1
12.	Дополнительные сведения об образовании земельного участка	–
13.	Сведения о земельных участках (землях общего пользования, территории общего пользования), посредством которых обеспечивается доступ	–
14.	Иные сведения	–

4. Пояснения к сведениям об образуемом земельном участке:ЗУ40

обозначение земельного участка

1.	–

Сведения об образуемых земельных участках

1. Сведения о характерных точках границ образуемого земельного участка :ЗУ44

обозначение земельного участка

Система координатМСК-59, зона 2 Зона №2

Обозначение характерных точек границ	Координаты, м		Метод определения координат	Формулы, примененные для расчета средней квадратической погрешности определения координат характерной точки границ (Mt), с подставленными в такие формулы значениями и итоговые (вычисленные) значения Mt, м	Описание закрепления точки
	X	Y			
1	2	3	4	5	6
257	470655.31	2246915.18	Метод спутниковых геодезических измерений (определений)	Mt=√(0.07²+0.07²)=0.10	–
н151У	470657.56	2246913.91	Метод спутниковых геодезических измерений (определений)	Mt=√(0.07²+0.07²)=0.10	–
н152У	470658.38	2246916.82	Метод спутниковых геодезических измерений (определений)	Mt=√(0.07²+0.07²)=0.10	–
258	470621.62	2246931.81	Метод спутниковых геодезических измерений (определений)	Mt=√(0.07²+0.07²)=0.10	–
259	470616.00	2246929.57	Метод спутниковых геодезических измерений (определений)	Mt=√(0.07²+0.07²)=0.10	–
260	470615.6	2246928.	Метод	Mt=√(0.07²+0.07²)=0.10	–

	0	89	спутниковых геодезических измерений (определений)		
257	470655.31	2246915.18	Метод спутниковых геодезических измерений (определений)	Mt=√(0.07²+0.07²)=0.10	–

2. Сведения о частях границ образуемого земельного участка :ЗУ44
обозначение земельного участка

Обозначение части границ		Горизонтальное проложение (S), м	Описание прохождения части границ	Сведения о согласовании местоположения границ (согласовано/спорное)
от т.	до т.			
1	2	3	4	5
257	н151У	2.58	–	–
н151У	н152У	3.02	–	–
н152У	258	39.70	–	–
258	259	6.05	–	–
259	260	0.79	–	–
260	257	42.01	–	–

3. Сведения о характеристиках образуемого земельного участка :ЗУ44
обозначение земельного участка

№ п/п	Наименование характеристики земельного участка	Значение характеристики
1	2	3
1.	Сведения об адресе земельного участка	–
1.1	Сведения об ином месте нахождения земельного участка, не являющегося объектом адресации, в структурированном виде	Пермский край, район Пермский, деревня Байболовка
1.2	Дополнительные сведения о месте нахождения земельного участка	–
2.	Категория земель	Земли населенных пунктов
3.	Вид (виды) разрешенного использования	Земельные участки (территории) общего пользования

3.1	Дополнительные сведения об использовании земельного участка	земельный участок общего пользования
4.	Реестровый номер границ территориальной зоны или в случае отсутствия такого реестрового номера ее индивидуальное обозначение (вид, тип, номер, индекс)	–
5.	Площадь земельного участка ±величина предельной погрешности определения (вычисления)площади (Р ± ΔР), м^2	158 кв.м ± 4.39 кв.м
6.	Формула, примененная для вычисления предельной погрешности определения площади земельного участка, с подставленными значениями и итоговые (вычисленные) значения (ΔР), м^2	$\Delta P = 3.5 * 0.10 * \sqrt{158} = 4.39$
7.	Предельные минимальный и максимальный размеры земельного участка ($Р_{мин}$ и $Р_{макс}$), м^2	–
8.	Кадастровый или иной государственный учетный номер (инвентарный) объекта недвижимости, расположенногона образуемом земельном участке	–
9.	Кадастровые номера исходных земельных участков	–
9.1	Кадастровый номер входящего в состав земельного участка, представляющего собой единое землепользование (номер контура многоконтурного земельного участка), преобразование которого осуществляется	–
9.2	Кадастровые номера земельных участков, исключаемых из состава измененного (исходного) земельного участка, представляющего собой единое землепользование	–
9.3	Кадастровый или иной государственный учетный номер (инвентарный) объекта недвижимости, расположенного на измененном земельном участке	–
10.	Условный номер земельного участка	44
11.	Учетный номер проекта межевания территории	59.32.0020001.1
12.	Дополнительные сведения об образовании земельного участка	–
13.	Сведения о земельных участках (землях общего пользования, территории общего пользования), посредством которых обеспечивается доступ	–
14.	Иные сведения	–

4. Пояснения к сведениям об образуемом земельном участке:ЗУ44
обозначение земельного участка

1.	–

Сведения об образуемых земельных участках

1. Сведения о характерных точках границ образуемого земельного участка
:ЗУ45
обозначение земельного участка

Система координатМСК-59, зона 2 Зона №2

Обозначение характерных точек границ	Координаты, м		Метод определения координат	Формулы, примененные для расчета средней квадратической погрешности определения координат характерной точки границ (Mt), с подставленными в такие формулы значениями и итоговые (вычисленные) значения Mt, м	Описание закрепления точки
	X	Y			
1	2	3	4	5	6
н153У	470669.54	2246909.03	Метод спутниковых геодезических измерений (определений)	$Mt=\sqrt{(0.07^2+0.07^2)}=0.10$	–
н154У	470671.33	2246909.93	Метод спутниковых геодезических измерений (определений)	$Mt=\sqrt{(0.07^2+0.07^2)}=0.10$	–
н155У	470671.76	2246911.37	Метод спутниковых геодезических измерений (определений)	$Mt=\sqrt{(0.07^2+0.07^2)}=0.10$	–
н152У	470658.38	2246916.82	Метод спутниковых геодезических измерений (определений)	$Mt=\sqrt{(0.07^2+0.07^2)}=0.10$	–
н151У	470657.56	2246913.91	Метод спутниковых геодезических измерений	$Mt=\sqrt{(0.07^2+0.07^2)}=0.10$	–

			(определений)		
н153У	470669.54	2246909.03	Метод спутниковых геодезических измерений (определений)	Mt=√(0.07²+0.07²)=0.10	–

2. Сведения о частях границ образуемого земельного участка :ЗУ45
обозначение земельного участка

Обозначение части границ		Горизонтальное проложение (S), м	Описание прохождения части границ	Сведения о согласовании местоположения границ (согласовано/спорное)
от т.	до т.			
1	2	3	4	5
н153У	н154У	2.00	–	–
н154У	н155У	1.50	–	–
н155У	н152У	14.45	–	–
н152У	н151У	3.02	–	–
н151У	н153У	12.94	–	–

3. Сведения о характеристиках образуемого земельного участка :ЗУ45
обозначение земельного участка

№ п/п	Наименование характеристики земельного участка	Значение характеристики
1	2	3
1.	Сведения об адресе земельного участка	–
1.1	Сведения об ином месте нахождения земельного участка, не являющегося объектом адресации, в структурированном виде	Пермский край, район Пермский, деревня Байболовка
1.2	Дополнительные сведения о месте нахождения земельного участка	–
2.	Категория земель	Земли населенных пунктов
3.	Вид (виды) разрешенного использования	Земельные участки (территории) общего пользования
3.1	Дополнительные сведения об использовании земельного участка	земельный участок общего пользования
4.	Реестровый номер границ территориальной зоны или в случае отсутствия такого реестрового номера	–

	ее индивидуальное обозначение (вид, тип, номер, индекс)	
5.	Площадь земельного участка ±величина предельной погрешности определения (вычисления)площади (Р ± ΔР), $м^2$	42 кв.м ± 2.27 кв.м
6.	Формула, примененная для вычисления предельной погрешности определения площади земельного участка, с подставленными значениями и итоговые (вычисленные) значения (ΔР), $м^2$	$\Delta P = 3.5 * 0.10 * \sqrt{42} = 2.27$
7.	Предельные минимальный и максимальный размеры земельного участка ($Р_{мин}$ и $Р_{макс}$), $м^2$	–
8.	Кадастровый или иной государственный учетный номер (инвентарный) объекта недвижимости, расположенногона образуемом земельном участке	–
9.	Кадастровые номера исходных земельных участков	–
9.1	Кадастровый номер входящего в состав земельного участка, представляющего собой единое землепользование (номер контура многоконтурного земельного участка), преобразование которого осуществляется	–
9.2	Кадастровые номера земельных участков, исключаемых из состава измененного (исходного) земельного участка, представляющего собой единое землепользование	–
9.3	Кадастровый или иной государственный учетный номер (инвентарный) объекта недвижимости, расположенного на измененном земельном участке	–
10.	Условный номер земельного участка	45
11.	Учетный номер проекта межевания территории	59.32.0020001.1
12.	Дополнительные сведения об образовании земельного участка	–
13.	Сведения о земельных участках (землях общего пользования, территории общего пользования), посредством которых обеспечивается доступ	–
14.	Иные сведения	–
4. Пояснения к сведениям об образуемом земельном участке:ЗУ45 обозначение земельного участка		
1.	–	

Сведения об образуемых земельных участках

1. Сведения о характерных точках границ образуемого земельного участка
:ЗУ46
обозначение земельного участка

Система координатМСК-59, зона 2 Зона №2

Обозначение характерных точек границ	Координаты, м		Метод определения координат	Формулы, примененные для расчета средней квадратической погрешности определения координат характерной точки границ (Mt), с подставленными в такие формулы значениями и итоговые (вычисленные) значения Mt, м	Описание закрепления точки
	X	Y			
1	2	3	4	5	6
н156У	470681.67	2246904.12	Метод спутниковых геодезических измерений (определений)	Mt=√(0.07²+0.07²)=0.10	–
н157У	470681.39	2246907.44	Метод спутниковых геодезических измерений (определений)	Mt=√(0.07²+0.07²)=0.10	–
261	470680.53	2246907.80	Метод спутниковых геодезических измерений (определений)	Mt=√(0.07²+0.07²)=0.10	–
н155У	470671.76	2246911.37	Метод спутниковых геодезических измерений (определений)	Mt=√(0.07²+0.07²)=0.10	–
н154У	470671.33	2246909.93	Метод спутниковых геодезических измерений (определений)	Mt=√(0.07²+0.07²)=0.10	–
н153У	470669.54	2246909.03	Метод спутниковых геодезических	Mt=√(0.07²+0.07²)=0.10	–

			измерений (определений)		
н156У	470681.67	2246904.12	Метод спутниковых геодезических измерений (определений)	Mt=√(0.07²+0.07²)=0.10	–

2. Сведения о частях границ образуемого земельного участка :ЗУ46
обозначение земельного участка

Обозначение части границ		Горизонтальное проложение (S), м	Описание прохождения части границ	Сведения о согласовании местоположения границ (согласовано/спорное)
от т.	до т.			
1	2	3	4	5
н156У	н157У	3.33	–	–
н157У	261	0.93	–	–
261	н155У	9.47	–	–
н155У	н154У	1.50	–	–
н154У	н153У	2.00	–	–
н153У	н156У	13.09	–	–

3. Сведения о характеристиках образуемого земельного участка :ЗУ46
обозначение земельного участка

№ п/п	Наименование характеристики земельного участка	Значение характеристики
1	2	3
1.	Сведения об адресе земельного участка	–
1.1	Сведения об ином месте нахождения земельного участка, не являющегося объектом адресации, в структурированном виде	Пермский край, район Пермский, деревня Байболовка
1.2	Дополнительные сведения о месте нахождения земельного участка	–
2.	Категория земель	Земли населенных пунктов
3.	Вид (виды) разрешенного использования	Земельные участки (территории) общего пользования
3.1	Дополнительные сведения об использовании земельного участка	земельный участок общего пользования

4.	Реестровый номер границ территориальной зоны или в случае отсутствия такого реестрового номера ее индивидуальное обозначение (вид, тип, номер, индекс)	–
5.	Площадь земельного участка ±величина предельной погрешности определения (вычисления)площади (Р ± ΔР), $м^2$	34 кв.м ± 2.04 кв.м
6.	Формула, примененная для вычисления предельной погрешности определения площади земельного участка, с подставленными значениями и итоговые (вычисленные) значения (ΔР), $м^2$	$\Delta P = 3.5 * 0.10 * \sqrt{34} = 2.04$
7.	Предельные минимальный и максимальный размеры земельного участка ($Р_{мин}$ и $Р_{макс}$), $м^2$	–
8.	Кадастровый или иной государственный учетный номер (инвентарный) объекта недвижимости, расположенногона образуемом земельном участке	–
9.	Кадастровые номера исходных земельных участков	–
9.1	Кадастровый номер входящего в состав земельного участка, представляющего собой единое землепользование (номер контура многоконтурного земельного участка), преобразование которого осуществляется	–
9.2	Кадастровые номера земельных участков, исключаемых из состава измененного (исходного) земельного участка, представляющего собой единое землепользование	–
9.3	Кадастровый или иной государственный учетный номер (инвентарный) объекта недвижимости, расположенного на измененном земельном участке	–
10.	Условный номер земельного участка	46
11.	Учетный номер проекта межевания территории	59.32.0020001.1
12.	Дополнительные сведения об образовании земельного участка	–
13.	Сведения о земельных участках (землях общего пользования, территории общего пользования), посредством которых обеспечивается доступ	–
14.	Иные сведения	–

4. Пояснения к сведениям об образуемом земельном участке:ЗУ46

обозначение земельного участка

1.	–

Сведения об образуемых земельных участках

1. Сведения о характерных точках границ образуемого земельного участка :ЗУ48

обозначение земельного участка

Система координатМСК-59, зона 2 Зона №2

Обозначение характерных точек границ	Координаты, м		Метод определения координат	Формулы, примененные для расчета средней квадратической погрешности определения координат характерной точки границ (Mt), с подставленными в такие формулы значениями и итоговые (вычисленные) значения Mt, м	Описание закрепления точки
	X	Y			
1	2	3	4	5	6
н158У	470800.85	2246753.51	Метод спутниковых геодезических измерений (определений)	Mt=√(0.07²+0.07²)=0.10	–
262	470809.84	2246756.08	Метод спутниковых геодезических измерений (определений)	Mt=√(0.07²+0.07²)=0.10	–
263	470802.43	2246780.25	Метод спутниковых геодезических измерений (определений)	Mt=√(0.07²+0.07²)=0.10	–
264	470800.85	2246782.30	Метод спутниковых геодезических измерений (определений)	Mt=√(0.07²+0.07²)=0.10	–
265	470792.59	2246779.93	Метод спутниковых геодезических измерений (определений)	Mt=√(0.07²+0.07²)=0.10	–
266	470787.3	2246778.	Метод	Mt=√(0.07²+0.07²)=0.10	–

	5	43	спутниковых геодезических измерений (определений)		
267	470784.60	2246778.02	Метод спутниковых геодезических измерений (определений)	$Mt=\sqrt{(0.07^2+0.07^2)}=0.10$	–
268	470778.85	2246776.39	Метод спутниковых геодезических измерений (определений)	$Mt=\sqrt{(0.07^2+0.07^2)}=0.10$	–
269	470778.99	2246775.91	Метод спутниковых геодезических измерений (определений)	$Mt=\sqrt{(0.07^2+0.07^2)}=0.10$	–
270	470772.47	2246774.06	Метод спутниковых геодезических измерений (определений)	$Mt=\sqrt{(0.07^2+0.07^2)}=0.10$	–
н159У	470757.63	2246769.61	Метод спутниковых геодезических измерений (определений)	$Mt=\sqrt{(0.07^2+0.07^2)}=0.10$	–
н160У	470746.92	2246766.42	Метод спутниковых геодезических измерений (определений)	$Mt=\sqrt{(0.07^2+0.07^2)}=0.10$	–
н161У	470751.49	2246753.12	Метод спутниковых геодезических измерений (определений)	$Mt=\sqrt{(0.07^2+0.07^2)}=0.10$	–
н162У	470752.43	2246750.37	Метод спутниковых геодезических измерений (определений)	$Mt=\sqrt{(0.07^2+0.07^2)}=0.10$	–

н163У	470756.28	2246751.49	Метод спутниковых геодезических измерений (определений)	Mt=√(0.07²+0.07²)=0.10	–
н164У	470756.94	2246749.69	Метод спутниковых геодезических измерений (определений)	Mt=√(0.07²+0.07²)=0.10	–
н165У	470760.77	2246749.15	Метод спутниковых геодезических измерений (определений)	Mt=√(0.07²+0.07²)=0.10	–
н166У	470763.23	2246749.42	Метод спутниковых геодезических измерений (определений)	Mt=√(0.07²+0.07²)=0.10	–
н158У	470800.85	2246753.51	Метод спутниковых геодезических измерений (определений)	Mt=√(0.07²+0.07²)=0.10	–

2. Сведения о частях границ образуемого земельного участка :ЗУ48

обозначение земельного участка

Обозначение части границ		**Горизонтальное проложение (S), м**	**Описание прохождения части границ**	**Сведения о согласовании местоположения границ (согласовано/спорное)**
от т.	**до т.**			
1	**2**	**3**	**4**	**5**
н158У	262	9.35	–	–
262	263	25.28	–	–
263	264	2.59	–	–
264	265	8.59	–	–
265	266	5.45	–	–
266	267	2.78	–	–
267	268	5.98	–	–

268	269	0.50	–	–
269	270	6.78	–	–
270	н159У	15.49	–	–
н159У	н160У	11.17	–	–
н160У	н161У	14.06	–	–
н161У	н162У	2.91	–	–
н162У	н163У	4.01	–	–
н163У	н164У	1.92	–	–
н164У	н165У	3.87	–	–
н165У	н166У	2.47	–	–
н166У	н158У	37.84	–	–

3. Сведения о характеристиках образуемого земельного участка :ЗУ48
обозначение земельного участка

№ п/п	Наименование характеристики земельного участка	Значение характеристики
1	**2**	**3**
1.	Сведения об адресе земельного участка	–
1.1	Сведения об ином месте нахождения земельного участка, не являющегося объектом адресации, в структурированном виде	Пермский край, район Пермский, деревня Байболовка
1.2	Дополнительные сведения о месте нахождения земельного участка	–
2.	Категория земель	Земли населенных пунктов
3.	Вид (виды) разрешенного использования	Блокированная жилая застройка
3.1	Дополнительные сведения об использовании земельного участка	–
4.	Реестровый номер границ территориальной зоны или в случае отсутствия такого реестрового номера ее индивидуальное обозначение (вид, тип, номер, индекс)	–
5.	Площадь земельного участка ±величина предельной погрешности определения (вычисления)площади (Р ± ΔР), $м^2$	1360 кв.м ± 12.91 кв.м

6.	Формула, примененная для вычисления предельной погрешности определения площади земельного участка, с подставленными значениями и итоговые (вычисленные) значения (ΔР), $м^2$	$\Delta P = 3.5 * 0.10 * \sqrt{1360} = 12.91$
7.	Предельные минимальный и максимальный размеры земельного участка ($Р_{мин}$ и $Р_{макс}$), $м^2$	–
8.	Кадастровый или иной государственный учетный номер (инвентарный) объекта недвижимости, расположенногона образуемом земельном участке	59:32:0020001:3391, 59:18:0380101:121
9.	Кадастровые номера исходных земельных участков	–
9.1	Кадастровый номер входящего в состав земельного участка, представляющего собой единое землепользование (номер контура многоконтурного земельного участка), преобразование которого осуществляется	–
9.2	Кадастровые номера земельных участков, исключаемых из состава измененного (исходного) земельного участка, представляющего собой единое землепользование	–
9.3	Кадастровый или иной государственный учетный номер (инвентарный) объекта недвижимости, расположенного на измененном земельном участке	–
10.	Условный номер земельного участка	48
11.	Учетный номер проекта межевания территории	59.32.0020001.1
12.	Дополнительные сведения об образовании земельного участка	–
13.	Сведения о земельных участках (землях общего пользования, территории общего пользования), посредством которых обеспечивается доступ	:ЗУ66
14.	Иные сведения	–

4. Пояснения к сведениям об образуемом земельном участке:ЗУ48
обозначение земельного участка

1.	–

Сведения об образуемых земельных участках

1. Сведения о характерных точках границ образуемого земельного участка
:ЗУ54
обозначение земельного участка

Система координатМСК-59, зона 2 Зона №2

Обозначение характерных точек границ	Координаты, м		Метод определения координат	Формулы, примененные для расчета средней квадратической погрешности определения координат характерной точки границ (Mt), с подставленными в такие формулы значениями и итоговые (вычисленные) значения Mt, м	Описание закрепления точки
	X	Y			
1	2	3	4	5	6
н64У	470831.07	2246860.57	Метод спутниковых геодезических измерений (определений)	Mt=√(0.07²+0.07²)=0.10	–
н65У	470823.93	2246885.09	Метод спутниковых геодезических измерений (определений)	Mt=√(0.07²+0.07²)=0.10	–
н66У	470804.48	2246879.70	Метод спутниковых геодезических измерений (определений)	Mt=√(0.07²+0.07²)=0.10	–
н167У	470809.63	2246860.52	Метод спутниковых геодезических измерений (определений)	Mt=√(0.07²+0.07²)=0.10	–
н168У	470806.77	2246859.64	Метод спутниковых геодезических измерений (определений)	Mt=√(0.07²+0.07²)=0.10	–
н169У	470808.62	2246853.63	Метод спутниковых геодезических измерений (определений)	Mt=√(0.07²+0.07²)=0.10	–
н64У	470831.07	2246860.57	Метод спутниковых геодезических	Mt=√(0.07²+0.07²)=0.10	–

			измерений (определений)		

2. Сведения о частях границ образуемого земельного участка :ЗУ54

обозначение земельного участка

Обозначение части границ		**Горизонтальное проложение (S), м**	**Описание прохождения части границ**	**Сведения о согласовании местоположения границ (согласовано/спорное)**
от т.	**до т.**			
1	**2**	**3**	**4**	**5**
н64У	н65У	25.54	–	–
н65У	н66У	20.18	–	–
н66У	н167У	19.86	–	–
н167У	н168У	2.99	–	–
н168У	н169У	6.29	–	–
н169У	н64У	23.50	–	–

3. Сведения о характеристиках образуемого земельного участка :ЗУ54

обозначение земельного участка

№ п/п	**Наименование характеристики земельного участка**	**Значение характеристики**
1	**2**	**3**
1.	Сведения об адресе земельного участка	–
1.1	Сведения об ином месте нахождения земельного участка, не являющегося объектом адресации, в структурированном виде	Пермский край, район Пермский, деревня Байболовка
1.2	Дополнительные сведения о месте нахождения земельного участка	–
2.	Категория земель	Земли населенных пунктов
3.	Вид (виды) разрешенного использования	Блокированная жилая застройка
3.1	Дополнительные сведения об использовании земельного участка	–
4.	Реестровый номер границ территориальной зоны или в случае отсутствия такого реестрового номера ее индивидуальное обозначение (вид, тип, номер, индекс)	–
5.	Площадь земельного участка ±величина	547 кв.м ± 8.18 кв.м

	предельной погрешности определения (вычисления)площади (Р ± ΔР), м^2	
6.	Формула, примененная для вычисления предельной погрешности определения площади земельного участка, с подставленными значениями и итоговые (вычисленные) значения (ΔР), м^2	ΔР = 3.5 * 0.10 * √547 = 8.18
7.	Предельные минимальный и максимальный размеры земельного участка ($Р_{мин}$ и $Р_{макс}$), м^2	–
8.	Кадастровый или иной государственный учетный номер (инвентарный) объекта недвижимости, расположенногона образуемом земельном участке	59:32:0020001:3395
9.	Кадастровые номера исходных земельных участков	–
9.1	Кадастровый номер входящего в состав земельного участка, представляющего собой единое землепользование (номер контура многоконтурного земельного участка), преобразование которого осуществляется	–
9.2	Кадастровые номера земельных участков, исключаемых из состава измененного (исходного) земельного участка, представляющего собой единое землепользование	–
9.3	Кадастровый или иной государственный учетный номер (инвентарный) объекта недвижимости, расположенного на измененном земельном участке	–
10.	Условный номер земельного участка	54
11.	Учетный номер проекта межевания территории	59.32.0020001.1
12.	Дополнительные сведения об образовании земельного участка	–
13.	Сведения о земельных участках (землях общего пользования, территории общего пользования), посредством которых обеспечивается доступ	:ЗУ18
14.	Иные сведения	–

4. Пояснения к сведениям об образуемом земельном участке:ЗУ54

обозначение земельного участка

1.	–

Сведения об образуемых земельных участках

1. Сведения о характерных точках границ образуемого земельного участка

:ЗУ57

обозначение земельного участка

Система координатМСК-59, зона 2 Зона №2

Обозначение характерных точек границ	Координаты, м		Метод определения координат	Формулы, примененные для расчета средней квадратической погрешности определения координат характерной точки границ (Mt), с подставленными в такие формулы значениями и итоговые (вычисленные) значения Mt, м	Описание закрепления точки
	X	Y			
1	2	3	4	5	6
н170У	470813.23	2246837.80	Метод спутниковых геодезических измерений (определений)	$Mt=\sqrt{(0.07^2+0.07^2)}=0.10$	–
н171У	470811.92	2246842.85	Метод спутниковых геодезических измерений (определений)	$Mt=\sqrt{(0.07^2+0.07^2)}=0.10$	–
н169У	470808.62	2246853.63	Метод спутниковых геодезических измерений (определений)	$Mt=\sqrt{(0.07^2+0.07^2)}=0.10$	–
н172У	470791.73	2246848.36	Метод спутниковых геодезических измерений (определений)	$Mt=\sqrt{(0.07^2+0.07^2)}=0.10$	–
н173У	470787.25	2246847.54	Метод спутниковых геодезических измерений (определений)	$Mt=\sqrt{(0.07^2+0.07^2)}=0.10$	–
н174У	470782.83	2246846.04	Метод спутниковых геодезических измерений (определений)	$Mt=\sqrt{(0.07^2+0.07^2)}=0.10$	–

271	470787.55	2246831.71	Метод спутниковых геодезических измерений (определений)	Mt=√(0.07²+0.07²)=0.10	–
н175У	470788.16	2246829.86	Метод спутниковых геодезических измерений (определений)	Mt=√(0.07²+0.07²)=0.10	–
н170У	470813.23	2246837.80	Метод спутниковых геодезических измерений (определений)	Mt=√(0.07²+0.07²)=0.10	–

2. Сведения о частях границ образуемого земельного участка :ЗУ57

обозначение земельного участка

Обозначение части границ		**Горизонтальное проложение (S), м**	**Описание прохождения части границ**	**Сведения о согласовании местоположения границ (согласовано/спорное)**
от т.	**до т.**			
1	**2**	**3**	**4**	**5**
н170У	н171У	5.22	–	–
н171У	н169У	11.27	–	–
н169У	н172У	17.69	–	–
н172У	н173У	4.55	–	–
н173У	н174У	4.67	–	–
н174У	271	15.09	–	–
271	н175У	1.95	–	–
н175У	н170У	26.30	–	–

3. Сведения о характеристиках образуемого земельного участка :ЗУ57

обозначение земельного участка

№ п/п	**Наименование характеристики земельного участка**	**Значение характеристики**
1	**2**	**3**
1.	Сведения об адресе земельного участка	–

1.1	Сведения об ином месте нахождения земельного участка, не являющегося объектом адресации, в структурированном виде	Пермский край, район Пермский, деревня Байболовка
1.2	Дополнительные сведения о месте нахождения земельного участка	–
2.	Категория земель	Земли населенных пунктов
3.	Вид (виды) разрешенного использования	Блокированная жилая застройка
3.1	Дополнительные сведения об использовании земельного участка	–
4.	Реестровый номер границ территориальной зоны или в случае отсутствия такого реестрового номера ее индивидуальное обозначение (вид, тип, номер, индекс)	–
5.	Площадь земельного участка ±величина предельной погрешности определения (вычисления)площади (Р ± ΔР), м^2	445 кв.м ± 7.38 кв.м
6.	Формула, примененная для вычисления предельной погрешности определения площади земельного участка, с подставленными значениями и итоговые (вычисленные) значения (ΔР), м^2	$\Delta P = 3.5 * 0.10 * \sqrt{445} = 7.38$
7.	Предельные минимальный и максимальный размеры земельного участка ($P_{мин}$ и $P_{макс}$), м^2	–
8.	Кадастровый или иной государственный учетный номер (инвентарный) объекта недвижимости, расположенногона образуемом земельном участке	59:32:0020001:3395, 59:18:0380101:121
9.	Кадастровые номера исходных земельных участков	–
9.1	Кадастровый номер входящего в состав земельного участка, представляющего собой единое землепользование (номер контура многоконтурного земельного участка), преобразование которого осуществляется	–
9.2	Кадастровые номера земельных участков, исключаемых из состава измененного (исходного) земельного участка, представляющего собой единое землепользование	–
9.3	Кадастровый или иной государственный учетный номер (инвентарный) объекта недвижимости, расположенного на измененном земельном участке	–
10.	Условный номер земельного участка	57

11.	Учетный номер проекта межевания территории	59.32.0020001.1
12.	Дополнительные сведения об образовании земельного участка	–
13.	Сведения о земельных участках (землях общего пользования, территории общего пользования), посредством которых обеспечивается доступ	:ЗУ28
13.	Сведения о земельных участках (землях общего пользования, территории общего пользования), посредством которых обеспечивается доступ	:ЗУ59
14.	Иные сведения	–

4. Пояснения к сведениям об образуемом земельном участке:ЗУ57
обозначение земельного участка

1.	–

Сведения об образуемых земельных участках

1. Сведения о характерных точках границ образуемого земельного участка
:ЗУ59
обозначение земельного участка

Система координатМСК-59, зона 2 Зона №2

Обозначение характерных точек границ	Координаты, м		Метод определения координат	Формулы, примененные для расчета средней квадратической погрешности определения координат характерной точки границ (Mt), с подставленными в такие формулы значениями и итоговые (вычисленные) значения Mt, м	Описание закрепления точки
	X	Y			
1	2	3	4	5	6
н90У	470818.23	2246822.25	Метод спутниковых геодезических измерений (определений)	$Mt=\sqrt{(0.07^2+0.07^2)}=0.10$	–
н176У	470816.30	2246828.45	Метод спутниковых геодезических измерений (определений)	$Mt=\sqrt{(0.07^2+0.07^2)}=0.10$	–
н177У	470813.8	2246827.	Метод спутниковых	$Mt=\sqrt{(0.07^2+0.07^2)}=0.10$	–

	1	67	геодезических измерений (определений)		
н178У	470812.59	2246831.61	Метод спутниковых геодезических измерений (определений)	$Mt=\sqrt{(0.07^2+0.07^2)}=0.10$	–
н179У	470815.58	2246832.54	Метод спутниковых геодезических измерений (определений)	$Mt=\sqrt{(0.07^2+0.07^2)}=0.10$	–
н180У	470815.97	2246832.66	Метод спутниковых геодезических измерений (определений)	$Mt=\sqrt{(0.07^2+0.07^2)}=0.10$	–
н181У	470815.51	2246834.15	Метод спутниковых геодезических измерений (определений)	$Mt=\sqrt{(0.07^2+0.07^2)}=0.10$	–
н182У	470822.06	2246836.12	Метод спутниковых геодезических измерений (определений)	$Mt=\sqrt{(0.07^2+0.07^2)}=0.10$	–
н183У	470820.95	2246838.77	Метод спутниковых геодезических измерений (определений)	$Mt=\sqrt{(0.07^2+0.07^2)}=0.10$	–
н184У	470820.68	2246838.68	Метод спутниковых геодезических измерений (определений)	$Mt=\sqrt{(0.07^2+0.07^2)}=0.10$	–
н185У	470820.32	2246839.86	Метод спутниковых геодезических измерений (определений)	$Mt=\sqrt{(0.07^2+0.07^2)}=0.10$	–
н170У	470813.2	2246837.	Метод	$Mt=\sqrt{(0.07^2+0.07^2)}=0.10$	–

	3	80	спутниковых геодезических измерений (определений)		
н175У	470788.16	2246829.86	Метод спутниковых геодезических измерений (определений)	$Mt=\sqrt{(0.07^2+0.07^2)}=0.10$	–
271	470787.55	2246831.71	Метод спутниковых геодезических измерений (определений)	$Mt=\sqrt{(0.07^2+0.07^2)}=0.10$	–
272	470777.54	2246827.76	Метод спутниковых геодезических измерений (определений)	$Mt=\sqrt{(0.07^2+0.07^2)}=0.10$	–
273	470778.89	2246822.60	Метод спутниковых геодезических измерений (определений)	$Mt=\sqrt{(0.07^2+0.07^2)}=0.10$	–
274	470780.43	2246817.52	Метод спутниковых геодезических измерений (определений)	$Mt=\sqrt{(0.07^2+0.07^2)}=0.10$	–
275	470794.01	2246822.82	Метод спутниковых геодезических измерений (определений)	$Mt=\sqrt{(0.07^2+0.07^2)}=0.10$	–
н92У	470795.18	2246815.01	Метод спутниковых геодезических измерений (определений)	$Mt=\sqrt{(0.07^2+0.07^2)}=0.10$	–
н91У	470812.22	2246820.37	Метод спутниковых геодезических измерений (определений)	$Mt=\sqrt{(0.07^2+0.07^2)}=0.10$	–

н90У	470818.23	2246822.25	Метод спутниковых геодезических измерений (определений)	Mt=√(0.07²+0.07²)=0.10	–

2. Сведения о частях границ образуемого земельного участка :ЗУ59

обозначение земельного участка

Обозначение части границ		Горизонтальное проложение (S), м	Описание прохождения части границ	Сведения о согласовании местоположения границ (согласовано/спорное)
от т.	до т.			
1	2	3	4	5
н90У	н176У	6.49	–	–
н176У	н177У	2.61	–	–
н177У	н178У	4.12	–	–
н178У	н179У	3.13	–	–
н179У	н180У	0.41	–	–
н180У	н181У	1.56	–	–
н181У	н182У	6.84	–	–
н182У	н183У	2.87	–	–
н183У	н184У	0.28	–	–
н184У	н185У	1.23	–	–
н185У	н170У	7.38	–	–
н170У	н175У	26.30	–	–
н175У	271	1.95	–	–
271	272	10.76	–	–
272	273	5.33	–	–
273	274	5.31	–	–
274	275	14.58	–	–
275	н92У	7.90	–	–
н92У	н91У	17.86	–	–

н91У	н90У	6.30	–	–

3. Сведения о характеристиках образуемого земельного участка :ЗУ59

обозначение земельного участка

№ п/п	Наименование характеристики земельного участка	Значение характеристики
1	**2**	**3**
1.	Сведения об адресе земельного участка	–
1.1	Сведения об ином месте нахождения земельного участка, не являющегося объектом адресации, в структурированном виде	Пермский край, район Пермский, деревня Байболовка
1.2	Дополнительные сведения о месте нахождения земельного участка	–
2.	Категория земель	Земли населенных пунктов
3.	Вид (виды) разрешенного использования	Блокированная жилая застройка
3.1	Дополнительные сведения об использовании земельного участка	–
4.	Реестровый номер границ территориальной зоны или в случае отсутствия такого реестрового номера ее индивидуальное обозначение (вид, тип, номер, индекс)	–
5.	Площадь земельного участка ±величина предельной погрешности определения (вычисления)площади (Р ± ΔР), $м^2$	547 кв.м ± 8.19 кв.м
6.	Формула, примененная для вычисления предельной погрешности определения площади земельного участка, с подставленными значениями и итоговые (вычисленные) значения (ΔР), $м^2$	$\Delta Р = 3.5 * 0.10 * \sqrt{547} = 8.19$
7.	Предельные минимальный и максимальный размеры земельного участка ($Р_{мин}$ и $Р_{макс}$), $м^2$	–
8.	Кадастровый или иной государственный учетный номер (инвентарный) объекта недвижимости, расположенногона образуемом земельном участке	59:32:0020001:3393, 59:18:0380101:121
9.	Кадастровые номера исходных земельных участков	–
9.1	Кадастровый номер входящего в состав земельного участка, представляющего собой единое землепользование (номер контура многоконтурного земельного участка), преобразование которого	–

	осуществляется	
9.2	Кадастровые номера земельных участков, исключаемых из состава измененного (исходного) земельного участка, представляющего собой единое землепользование	–
9.3	Кадастровый или иной государственный учетный номер (инвентарный) объекта недвижимости, расположенного на измененном земельном участке	–
10.	Условный номер земельного участка	59
11.	Учетный номер проекта межевания территории	59.32.0020001.1
12.	Дополнительные сведения об образовании земельного участка	–
13.	Сведения о земельных участках (землях общего пользования, территории общего пользования), посредством которых обеспечивается доступ	:ЗУ28
14.	Иные сведения	–

4. Пояснения к сведениям об образуемом земельном участке:ЗУ59
обозначение земельного участка

1.	–

Сведения об образуемых земельных участках

1. Сведения о характерных точках границ образуемого земельного участка
:ЗУ60
обозначение земельного участка

Система координатМСК-59, зона 2 Зона №2

Обозначение характерных точек границ	Координаты, м		Метод определения координат	Формулы, примененные для расчета средней квадратической погрешности определения координат характерной точки границ (Mt), с подставленными в такие формулы значениями и итоговые (вычисленные) значения Mt, м	Описание закрепления точки
	X	Y			
1	2	3	4	5	6
н186У	470837.24	2246828.38	Метод спутниковых геодезических измерений (определений)	$Mt=\sqrt{(0.07^2+0.07^2)}=0.10$	–

н60У	470837.33	2246828.04	Метод спутниковых геодезических измерений (определений)	Mt=√(0.07²+0.07²)=0.10	–
н61У	470842.15	2246829.36	Метод спутниковых геодезических измерений (определений)	Mt=√(0.07²+0.07²)=0.10	–
н62У	470840.99	2246832.76	Метод спутниковых геодезических измерений (определений)	Mt=√(0.07²+0.07²)=0.10	–
н63У	470836.93	2246842.54	Метод спутниковых геодезических измерений (определений)	Mt=√(0.07²+0.07²)=0.10	–
н187У	470823.37	2246839.49	Метод спутниковых геодезических измерений (определений)	Mt=√(0.07²+0.07²)=0.10	–
н183У	470820.95	2246838.77	Метод спутниковых геодезических измерений (определений)	Mt=√(0.07²+0.07²)=0.10	–
н182У	470822.06	2246836.12	Метод спутниковых геодезических измерений (определений)	Mt=√(0.07²+0.07²)=0.10	–
н181У	470815.51	2246834.15	Метод спутниковых геодезических измерений (определений)	Mt=√(0.07²+0.07²)=0.10	–
н180У	470815.97	2246832.66	Метод спутниковых геодезических измерений	Mt=√(0.07²+0.07²)=0.10	–

			(определений)		
н179У	470815.58	2246832.54	Метод спутниковых геодезических измерений (определений)	Mt=√(0.07²+0.07²)=0.10	–
н178У	470812.59	2246831.61	Метод спутниковых геодезических измерений (определений)	Mt=√(0.07²+0.07²)=0.10	–
н177У	470813.81	2246827.67	Метод спутниковых геодезических измерений (определений)	Mt=√(0.07²+0.07²)=0.10	–
н176У	470816.30	2246828.45	Метод спутниковых геодезических измерений (определений)	Mt=√(0.07²+0.07²)=0.10	–
н90У	470818.23	2246822.25	Метод спутниковых геодезических измерений (определений)	Mt=√(0.07²+0.07²)=0.10	–
н188У	470824.24	2246824.12	Метод спутниковых геодезических измерений (определений)	Mt=√(0.07²+0.07²)=0.10	–
н189У	470824.18	2246824.32	Метод спутниковых геодезических измерений (определений)	Mt=√(0.07²+0.07²)=0.10	–
н186У	470837.24	2246828.38	Метод спутниковых геодезических измерений (определений)	Mt=√(0.07²+0.07²)=0.10	–

2. Сведения о частях границ образуемого земельного участка :ЗУ60

обозначение земельного участка

Обозначение части границ		Горизонтальное проложение (S), м	Описание прохождения части границ	Сведения о согласовании местоположения границ (согласовано/спорное)
от т.	до т.			
1	2	3	4	5
н186У	н60У	0.35	–	–
н60У	н61У	5.00	–	–
н61У	н62У	3.59	–	–
н62У	н63У	10.59	–	–
н63У	н187У	13.90	–	–
н187У	н183У	2.52	–	–
н183У	н182У	2.87	–	–
н182У	н181У	6.84	–	–
н181У	н180У	1.56	–	–
н180У	н179У	0.41	–	–
н179У	н178У	3.13	–	–
н178У	н177У	4.12	–	–
н177У	н176У	2.61	–	–
н176У	н90У	6.49	–	–
н90У	н188У	6.29	–	–
н188У	н189У	0.21	–	–
н189У	н186У	13.68	–	–

3. Сведения о характеристиках образуемого земельного участка :ЗУ60

обозначение земельного участка

№ п/п	Наименование характеристики земельного участка	Значение характеристики
1	2	3
1.	Сведения об адресе земельного участка	–
1.1	Сведения об ином месте нахождения земельного участка, не являющегося объектом адресации, в структурированном виде	Пермский край, район Пермский, деревня Байболовка

1.2	Дополнительные сведения о месте нахождения земельного участка	–
2.	Категория земель	Земли населенных пунктов
3.	Вид (виды) разрешенного использования	Блокированная жилая застройка
3.1	Дополнительные сведения об использовании земельного участка	–
4.	Реестровый номер границ территориальной зоны или в случае отсутствия такого реестрового номера ее индивидуальное обозначение (вид, тип, номер, индекс)	–
5.	Площадь земельного участка ±величина предельной погрешности определения (вычисления)площади (Р ± ΔР), $м^2$	344 кв.м ± 6.49 кв.м
6.	Формула, примененная для вычисления предельной погрешности определения площади земельного участка, с подставленными значениями и итоговые (вычисленные) значения (ΔР), $м^2$	$\Delta P = 3.5 * 0.10 * \sqrt{344} = 6.49$
7.	Предельные минимальный и максимальный размеры земельного участка ($Р_{мин}$ и $Р_{макс}$), $м^2$	–
8.	Кадастровый или иной государственный учетный номер (инвентарный) объекта недвижимости, расположенногона образуемом земельном участке	59:32:0020001:3393
9.	Кадастровые номера исходных земельных участков	–
9.1	Кадастровый номер входящего в состав земельного участка, представляющего собой единое землепользование (номер контура многоконтурного земельного участка), преобразование которого осуществляется	–
9.2	Кадастровые номера земельных участков, исключаемых из состава измененного (исходного) земельного участка, представляющего собой единое землепользование	–
9.3	Кадастровый или иной государственный учетный номер (инвентарный) объекта недвижимости, расположенного на измененном земельном участке	–
10.	Условный номер земельного участка	60
11.	Учетный номер проекта межевания территории	59.32.0020001.1

12.	Дополнительные сведения об образовании земельного участка	–
13.	Сведения о земельных участках (землях общего пользования, территории общего пользования), посредством которых обеспечивается доступ	:ЗУ18
14.	Иные сведения	–

4. Пояснения к сведениям об образуемом земельном участке:ЗУ60
обозначение земельного участка

1.	–

Сведения об образуемых земельных участках

1. Сведения о характерных точках границ образуемого земельного участка
:ЗУ61
обозначение земельного участка

Система координатМСК-59, зона 2 Зона №2

Обозначение характерных точек границ	Координаты, м		Метод определения координат	Формулы, примененные для расчета средней квадратической погрешности определения координат характерной точки границ (Mt), с подставленными в такие формулы значениями и итоговые (вычисленные) значения Mt, м	Описание закрепления точки
	X	Y			
1	2	3	4	5	6
н57У	470840.96	2246810.96	Метод спутниковых геодезических измерений (определений)	$Mt=\sqrt{(0.07^2+0.07^2)}=0.10$	–
н58У	470840.68	2246813.52	Метод спутниковых геодезических измерений (определений)	$Mt=\sqrt{(0.07^2+0.07^2)}=0.10$	–
н59У	470838.88	2246821.93	Метод спутниковых геодезических измерений (определений)	$Mt=\sqrt{(0.07^2+0.07^2)}=0.10$	–
н60У	470837.3	2246828.	Метод спутниковых	$Mt=\sqrt{(0.07^2+0.07^2)}=0.10$	–

	3	04	геодезических измерений (определений)		
н186У	470837.24	2246828.38	Метод спутниковых геодезических измерений (определений)	$Mt=\sqrt{(0.07^2+0.07^2)}=0.10$	–
н189У	470824.18	2246824.32	Метод спутниковых геодезических измерений (определений)	$Mt=\sqrt{(0.07^2+0.07^2)}=0.10$	–
н188У	470824.24	2246824.12	Метод спутниковых геодезических измерений (определений)	$Mt=\sqrt{(0.07^2+0.07^2)}=0.10$	–
н90У	470818.23	2246822.25	Метод спутниковых геодезических измерений (определений)	$Mt=\sqrt{(0.07^2+0.07^2)}=0.10$	–
н89У	470820.16	2246816.05	Метод спутниковых геодезических измерений (определений)	$Mt=\sqrt{(0.07^2+0.07^2)}=0.10$	–
н88У	470817.45	2246815.20	Метод спутниковых геодезических измерений (определений)	$Mt=\sqrt{(0.07^2+0.07^2)}=0.10$	–
н51У	470820.07	2246806.78	Метод спутниковых геодезических измерений (определений)	$Mt=\sqrt{(0.07^2+0.07^2)}=0.10$	–
н52У	470828.59	2246808.68	Метод спутниковых геодезических измерений (определений)	$Mt=\sqrt{(0.07^2+0.07^2)}=0.10$	–
н53У	470831.3	2246809.	Метод	$Mt=\sqrt{(0.07^2+0.07^2)}=0.10$	–

	7	43	спутниковых геодезических измерений (определений)		
н54У	470831.44	2246809.11	Метод спутниковых геодезических измерений (определений)	Mt=√(0.07²+0.07²)=0.10	–
н55У	470832.69	2246808.94	Метод спутниковых геодезических измерений (определений)	Mt=√(0.07²+0.07²)=0.10	–
н56У	470838.62	2246810.23	Метод спутниковых геодезических измерений (определений)	Mt=√(0.07²+0.07²)=0.10	–
н57У	470840.96	2246810.96	Метод спутниковых геодезических измерений (определений)	Mt=√(0.07²+0.07²)=0.10	–

2. Сведения о частях границ образуемого земельного участка :ЗУ61

обозначение земельного участка

Обозначение части границ		**Горизонтальное проложение (S), м**	**Описание прохождения части границ**	**Сведения о согласовании местоположения границ (согласовано/спорное)**
от т.	**до т.**			
1	**2**	**3**	**4**	**5**
н57У	н58У	2.58	–	–
н58У	н59У	8.60	–	–
н59У	н60У	6.30	–	–
н60У	н186У	0.35	–	–
н186У	н189У	13.68	–	–
н189У	н188У	0.21	–	–
н188У	н90У	6.29	–	–
н90У	н89У	6.49	–	–

н89У	н88У	2.84	–	–
н88У	н51У	8.82	–	–
н51У	н52У	8.73	–	–
н52У	н53У	2.88	–	–
н53У	н54У	0.33	–	–
н54У	н55У	1.26	–	–
н55У	н56У	6.07	–	–
н56У	н57У	2.45	–	–

3. Сведения о характеристиках образуемого земельного участка :ЗУ61

обозначение земельного участка

№ п/п	Наименование характеристики земельного участка	Значение характеристики
1	**2**	**3**
1.	Сведения об адресе земельного участка	–
1.1	Сведения об ином месте нахождения земельного участка, не являющегося объектом адресации, в структурированном виде	Пермский край, район Пермский, деревня Байболовка
1.2	Дополнительные сведения о месте нахождения земельного участка	–
2.	Категория земель	Земли населенных пунктов
3.	Вид (виды) разрешенного использования	Блокированная жилая застройка
3.1	Дополнительные сведения об использовании земельного участка	–
4.	Реестровый номер границ территориальной зоны или в случае отсутствия такого реестрового номера ее индивидуальное обозначение (вид, тип, номер, индекс)	–
5.	Площадь земельного участка ±величина предельной погрешности определения (вычисления)площади (Р ± ΔР), $м^2$	351 кв.м ± 6.55 кв.м
6.	Формула, примененная для вычисления предельной погрешности определения площади земельного участка, с подставленными значениями и итоговые (вычисленные) значения (ΔР), $м^2$	$\Delta Р = 3.5 * 0.10 * \sqrt{351} = 6.55$

7.	Предельные минимальный и максимальный размеры земельного участка ($Р_{мин}$ и $Р_{макс}$), $м^2$	–
8.	Кадастровый или иной государственный учетный номер (инвентарный) объекта недвижимости, расположенногона образуемом земельном участке	59:32:0020001:3393
9.	Кадастровые номера исходных земельных участков	–
9.1	Кадастровый номер входящего в состав земельного участка, представляющего собой единое землепользование (номер контура многоконтурного земельного участка), преобразование которого осуществляется	–
9.2	Кадастровые номера земельных участков, исключаемых из состава измененного (исходного) земельного участка, представляющего собой единое землепользование	–
9.3	Кадастровый или иной государственный учетный номер (инвентарный) объекта недвижимости, расположенного на измененном земельном участке	–
10.	Условный номер земельного участка	61
11.	Учетный номер проекта межевания территории	59.32.0020001.1
12.	Дополнительные сведения об образовании земельного участка	–
13.	Сведения о земельных участках (землях общего пользования, территории общего пользования), посредством которых обеспечивается доступ	:ЗУ18
14.	Иные сведения	–

4. Пояснения к сведениям об образуемом земельном участке:ЗУ61
обозначение земельного участка

1.	–

Сведения об образуемых земельных участках

1. Сведения о характерных точках границ образуемого земельного участка
:ЗУ62
обозначение земельного участка

Система координатМСК-59, зона 2 Зона №2

Обозначе	Координаты, м	Метод	Формулы, примененные для	Описание

ние характерных точек границ	X	Y	определения координат	расчета средней квадратической погрешности определения координат характерной точки границ (Mt), с подставленными в такие формулы значениями и итоговые (вычисленные) значения Mt, м	закрепления точки
1	2	3	4	5	6
263	470802.43	2246780.25	Метод спутниковых геодезических измерений (определений)	$Mt=\sqrt{(0.07^2+0.07^2)}=0.10$	–
276	470802.91	2246780.40	Метод спутниковых геодезических измерений (определений)	$Mt=\sqrt{(0.07^2+0.07^2)}=0.10$	–
277	470808.10	2246782.01	Метод спутниковых геодезических измерений (определений)	$Mt=\sqrt{(0.07^2+0.07^2)}=0.10$	–
278	470812.16	2246783.40	Метод спутниковых геодезических измерений (определений)	$Mt=\sqrt{(0.07^2+0.07^2)}=0.10$	–
279	470811.44	2246785.97	Метод спутниковых геодезических измерений (определений)	$Mt=\sqrt{(0.07^2+0.07^2)}=0.10$	–
280	470821.73	2246788.47	Метод спутниковых геодезических измерений (определений)	$Mt=\sqrt{(0.07^2+0.07^2)}=0.10$	–
281	470827.77	2246790.36	Метод спутниковых геодезических измерений (определений)	$Mt=\sqrt{(0.07^2+0.07^2)}=0.10$	–

282	470825.87	2246796.45	Метод спутниковых геодезических измерений (определений)	Mt=√(0.07²+0.07²)=0.10	–
283	470823.50	2246795.68	Метод спутниковых геодезических измерений (определений)	Mt=√(0.07²+0.07²)=0.10	–
284	470819.83	2246794.49	Метод спутниковых геодезических измерений (определений)	Mt=√(0.07²+0.07²)=0.10	–
285	470817.75	2246793.81	Метод спутниковых геодезических измерений (определений)	Mt=√(0.07²+0.07²)=0.10	–
286	470816.84	2246795.90	Метод спутниковых геодезических измерений (определений)	Mt=√(0.07²+0.07²)=0.10	–
287	470814.88	2246795.30	Метод спутниковых геодезических измерений (определений)	Mt=√(0.07²+0.07²)=0.10	–
288	470814.33	2246798.01	Метод спутниковых геодезических измерений (определений)	Mt=√(0.07²+0.07²)=0.10	–
289	470812.75	2246797.69	Метод спутниковых геодезических измерений (определений)	Mt=√(0.07²+0.07²)=0.10	–
290	470813.34	2246794.83	Метод спутниковых геодезических измерений	Mt=√(0.07²+0.07²)=0.10	–

			(определений)		
291	470808.94	2246793.49	Метод спутниковых геодезических измерений (определений)	Mt=√(0.07²+0.07²)=0.10	–
82	470807.56	2246797.81	Метод спутниковых геодезических измерений (определений)	Mt=√(0.07²+0.07²)=0.10	–
83	470799.01	2246789.16	Метод спутниковых геодезических измерений (определений)	Mt=√(0.07²+0.07²)=0.10	–
264	470800.85	2246782.30	Метод спутниковых геодезических измерений (определений)	Mt=√(0.07²+0.07²)=0.10	–
263	470802.43	2246780.25	Метод спутниковых геодезических измерений (определений)	Mt=√(0.07²+0.07²)=0.10	–

2. Сведения о частях границ образуемого земельного участка :ЗУ62

обозначение земельного участка

Обозначение части границ		**Горизонтальное проложение (S), м**	**Описание прохождения части границ**	**Сведения о согласовании местоположения границ (согласовано/спорное)**
от т.	**до т.**			
1	**2**	**3**	**4**	**5**
263	276	0.50	–	–
276	277	5.43	–	–
277	278	4.29	–	–
278	279	2.67	–	–
279	280	10.59	–	–
280	281	6.33	–	–

281	282	6.38	–	–
282	283	2.49	–	–
283	284	3.86	–	–
284	285	2.19	–	–
285	286	2.28	–	–
286	287	2.05	–	–
287	288	2.77	–	–
288	289	1.61	–	–
289	290	2.92	–	–
290	291	4.60	–	–
291	82	4.54	–	–
82	83	12.16	–	–
83	264	7.10	–	–
264	263	2.59	–	–

3. Сведения о характеристиках образуемого земельного участка :ЗУ62

обозначение земельного участка

№ п/п	Наименование характеристики земельного участка	Значение характеристики
1	**2**	**3**
1.	Сведения об адресе земельного участка	–
1.1	Сведения об ином месте нахождения земельного участка, не являющегося объектом адресации, в структурированном виде	Пермский край, район Пермский, деревня Байболовка
1.2	Дополнительные сведения о месте нахождения земельного участка	–
2.	Категория земель	Земли населенных пунктов
3.	Вид (виды) разрешенного использования	Блокированная жилая застройка
3.1	Дополнительные сведения об использовании земельного участка	–
4.	Реестровый номер границ территориальной зоны или в случае отсутствия такого реестрового номера	–

	ее индивидуальное обозначение (вид, тип, номер, индекс)	
5.	Площадь земельного участка ±величина предельной погрешности определения (вычисления)площади (Р ± ΔР), м^2	262 кв.м ± 5.66 кв.м
6.	Формула, примененная для вычисления предельной погрешности определения площади земельного участка, с подставленными значениями и итоговые (вычисленные) значения (ΔР), м^2	$\Delta P = 3.5 * 0.10 * \sqrt{262} = 5.66$
7.	Предельные минимальный и максимальный размеры земельного участка ($Р_{мин}$ и $Р_{макс}$), м^2	–
8.	Кадастровый или иной государственный учетный номер (инвентарный) объекта недвижимости, расположенногона образуемом земельном участке	59:32:0020001:3701, 59:18:0380101:121
9.	Кадастровые номера исходных земельных участков	–
9.1	Кадастровый номер входящего в состав земельного участка, представляющего собой единое землепользование (номер контура многоконтурного земельного участка), преобразование которого осуществляется	–
9.2	Кадастровые номера земельных участков, исключаемых из состава измененного (исходного) земельного участка, представляющего собой единое землепользование	–
9.3	Кадастровый или иной государственный учетный номер (инвентарный) объекта недвижимости, расположенного на измененном земельном участке	–
10.	Условный номер земельного участка	62
11.	Учетный номер проекта межевания территории	59.32.0020001.1
12.	Дополнительные сведения об образовании земельного участка	–
13.	Сведения о земельных участках (землях общего пользования, территории общего пользования), посредством которых обеспечивается доступ	:ЗУ18
14.	Иные сведения	–
4. Пояснения к сведениям об образуемом земельном участке:ЗУ62 обозначение земельного участка		
1.	–	

Сведения об образуемых земельных участках

1. Сведения о характерных точках границ образуемого земельного участка :ЗУ65

обозначение земельного участка

Система координатМСК-59, зона 2 Зона №2

Обозначение характерных точек границ	Координаты, м		Метод определения координат	Формулы, примененные для расчета средней квадратической погрешности определения координат характерной точки границ (Mt), с подставленными в такие формулы значениями и итоговые (вычисленные) значения Mt, м	Описание закрепления точки
	X	Y			
1	2	3	4	5	6
270	470772.47	2246774.06	Метод спутниковых геодезических измерений (определений)	Mt=√(0.07²+0.07²)=0.10	–
292	470771.45	2246777.66	Метод спутниковых геодезических измерений (определений)	Mt=√(0.07²+0.07²)=0.10	–
293	470773.08	2246778.12	Метод спутниковых геодезических измерений (определений)	Mt=√(0.07²+0.07²)=0.10	–
294	470772.31	2246780.84	Метод спутниковых геодезических измерений (определений)	Mt=√(0.07²+0.07²)=0.10	–
295	470772.89	2246781.00	Метод спутниковых геодезических измерений (определений)	Mt=√(0.07²+0.07²)=0.10	–
296	470772.13	2246783.68	Метод спутниковых геодезических	Mt=√(0.07²+0.07²)=0.10	–

			измерений (определений)		
297	470771.00	2246783.37	Метод спутниковых геодезических измерений (определений)	Mt=√(0.07²+0.07²)=0.10	–
298	470767.43	2246794.48	Метод спутниковых геодезических измерений (определений)	Mt=√(0.07²+0.07²)=0.10	–
299	470763.25	2246792.89	Метод спутниковых геодезических измерений (определений)	Mt=√(0.07²+0.07²)=0.10	–
300	470751.26	2246789.49	Метод спутниковых геодезических измерений (определений)	Mt=√(0.07²+0.07²)=0.10	–
301	470740.18	2246786.02	Метод спутниковых геодезических измерений (определений)	Mt=√(0.07²+0.07²)=0.10	–
н160У	470746.92	2246766.42	Метод спутниковых геодезических измерений (определений)	Mt=√(0.07²+0.07²)=0.10	–
н159У	470757.63	2246769.61	Метод спутниковых геодезических измерений (определений)	Mt=√(0.07²+0.07²)=0.10	–
270	470772.47	2246774.06	Метод спутниковых геодезических измерений (определений)	Mt=√(0.07²+0.07²)=0.10	–

2. Сведения о частях границ образуемого земельного участка :ЗУ65

обозначение земельного участка

Обозначение части границ		Горизонтальное проложение (S), м	Описание прохождения части границ	Сведения о согласовании местоположения границ (согласовано/спорное)
от т.	до т.			
1	2	3	4	5
270	292	3.74	–	–
292	293	1.69	–	–
293	294	2.83	–	–
294	295	0.60	–	–
295	296	2.79	–	–
296	297	1.17	–	–
297	298	11.67	–	–
298	299	4.47	–	–
299	300	12.46	–	–
300	301	11.61	–	–
301	н160У	20.73	–	–
н160У	н159У	11.17	–	–
н159У	270	15.49	–	–

3. Сведения о характеристиках образуемого земельного участка :ЗУ65

обозначение земельного участка

№ п/п	Наименование характеристики земельного участка	Значение характеристики
1	2	3
1.	Сведения об адресе земельного участка	–
1.1	Сведения об ином месте нахождения земельного участка, не являющегося объектом адресации, в структурированном виде	Пермский край, район Пермский, деревня Байболовка
1.2	Дополнительные сведения о месте нахождения земельного участка	–
2.	Категория земель	Земли населенных пунктов
3.	Вид (виды) разрешенного использования	Блокированная жилая застройка

3.1	Дополнительные сведения об использовании земельного участка	–
4.	Реестровый номер границ территориальной зоны или в случае отсутствия такого реестрового номера ее индивидуальное обозначение (вид, тип, номер, индекс)	–
5.	Площадь земельного участка ±величина предельной погрешности определения (вычисления)площади (Р ± ΔР), м^2	588 кв.м ± 8.49 кв.м
6.	Формула, примененная для вычисления предельной погрешности определения площади земельного участка, с подставленными значениями и итоговые (вычисленные) значения (ΔР), м^2	$\Delta P = 3.5 * 0.10 * \sqrt{588} = 8.49$
7.	Предельные минимальный и максимальный размеры земельного участка ($Р_{мин}$ и $Р_{макс}$), м^2	–
8.	Кадастровый или иной государственный учетный номер (инвентарный) объекта недвижимости, расположенногона образуемом земельном участке	59:32:0020001:3391, 59:18:0380101:121
9.	Кадастровые номера исходных земельных участков	–
9.1	Кадастровый номер входящего в состав земельного участка, представляющего собой единое землепользование (номер контура многоконтурного земельного участка), преобразование которого осуществляется	–
9.2	Кадастровые номера земельных участков, исключаемых из состава измененного (исходного) земельного участка, представляющего собой единое землепользование	–
9.3	Кадастровый или иной государственный учетный номер (инвентарный) объекта недвижимости, расположенного на измененном земельном участке	–
10.	Условный номер земельного участка	65
11.	Учетный номер проекта межевания территории	59.32.0020001.1
12.	Дополнительные сведения об образовании земельного участка	–
13.	Сведения о земельных участках (землях общего пользования, территории общего пользования), посредством которых обеспечивается доступ	:ЗУ66
14.	Иные сведения	–

4. Пояснения к сведениям об образуемом земельном участке:ЗУ65
обозначение земельного участка

1.	–

Сведения об образуемых земельных участках

1. Сведения о характерных точках границ образуемого земельного участка
:ЗУ66
обозначение земельного участка

Система координатМСК-59, зона 2 Зона №2

Обозначение характерных точек границ	Координаты, м		Метод определения координат	Формулы, примененные для расчета средней квадратической погрешности определения координат характерной точки границ (Mt), с подставленными в такие формулы значениями и итоговые (вычисленные) значения Mt, м	Описание закрепления точки
	X	Y			
1	2	3	4	5	6
н190У	470736.21	2246749.06	Метод спутниковых геодезических измерений (определений)	Mt=√(0.07²+0.07²)=0.10	–
н161У	470751.49	2246753.12	Метод спутниковых геодезических измерений (определений)	Mt=√(0.07²+0.07²)=0.10	–
н160У	470746.92	2246766.42	Метод спутниковых геодезических измерений (определений)	Mt=√(0.07²+0.07²)=0.10	–
301	470740.18	2246786.02	Метод спутниковых геодезических измерений (определений)	Mt=√(0.07²+0.07²)=0.10	–
н68У	470720.13	2246844.33	Метод спутниковых геодезических измерений	Mt=√(0.07²+0.07²)=0.10	–

			(определений)		
н69У	470717.75	2246851.25	Метод спутниковых геодезических измерений (определений)	Mt=√(0.07²+0.07²)=0.10	–
н70У	470709.66	2246848.08	Метод спутниковых геодезических измерений (определений)	Mt=√(0.07²+0.07²)=0.10	–
н71У	470702.76	2246845.38	Метод спутниковых геодезических измерений (определений)	Mt=√(0.07²+0.07²)=0.10	–
н191У	470712.45	2246819.92	Метод спутниковых геодезических измерений (определений)	Mt=√(0.07²+0.07²)=0.10	–
н190У	470736.21	2246749.06	Метод спутниковых геодезических измерений (определений)	Mt=√(0.07²+0.07²)=0.10	–

2. Сведения о частях границ образуемого земельного участка :ЗУ66

обозначение земельного участка

Обозначение части границ		**Горизонтальное проложение (S), м**	**Описание прохождения части границ**	**Сведения о согласовании местоположения границ (согласовано/спорное)**
от т.	**до т.**			
1	**2**	**3**	**4**	**5**
н190У	н161У	15.81	–	–
н161У	н160У	14.06	–	–
н160У	301	20.73	–	–
301	н68У	61.66	–	–
н68У	н69У	7.32	–	–
н69У	н70У	8.69	–	–

н70У	н71У	7.41	–	–
н71У	н191У	27.24	–	–
н191У	н190У	74.74	–	–

3. Сведения о характеристиках образуемого земельного участка :ЗУ66

обозначение земельного участка

№ п/п	Наименование характеристики земельного участка	Значение характеристики
1	**2**	**3**
1.	Сведения об адресе земельного участка	–
1.1	Сведения об ином месте нахождения земельного участка, не являющегося объектом адресации, в структурированном виде	Пермский край, район Пермский, деревня Байболовка
1.2	Дополнительные сведения о месте нахождения земельного участка	–
2.	Категория земель	Земли населенных пунктов
3.	Вид (виды) разрешенного использования	Земельные участки (территории) общего пользования
3.1	Дополнительные сведения об использовании земельного участка	земельный участок общего пользования
4.	Реестровый номер границ территориальной зоны или в случае отсутствия такого реестрового номера ее индивидуальное обозначение (вид, тип, номер, индекс)	–
5.	Площадь земельного участка ±величина предельной погрешности определения (вычисления)площади (Р ± ΔР), м^2	1598 кв.м ± 13.99 кв.м
6.	Формула, примененная для вычисления предельной погрешности определения площади земельного участка, с подставленными значениями и итоговые (вычисленные) значения (ΔР), м^2	$\Delta P = 3.5 * 0.10 * \sqrt{1598} = 13.99$
7.	Предельные минимальный и максимальный размеры земельного участка ($Р_{мин}$ и $Р_{макс}$), м^2	–
8.	Кадастровый или иной государственный учетный номер (инвентарный) объекта недвижимости, расположенногона образуемом земельном участке	59:18:0380101:121
9.	Кадастровые номера исходных земельных участков	–

9.1	Кадастровый номер входящего в состав земельного участка, представляющего собой единое землепользование (номер контура многоконтурного земельного участка), преобразование которого осуществляется	–
9.2	Кадастровые номера земельных участков, исключаемых из состава измененного (исходного) земельного участка, представляющего собой единое землепользование	–
9.3	Кадастровый или иной государственный учетный номер (инвентарный) объекта недвижимости, расположенного на измененном земельном участке	–
10.	Условный номер земельного участка	66
11.	Учетный номер проекта межевания территории	59.32.0020001.1
12.	Дополнительные сведения об образовании земельного участка	–
13.	Сведения о земельных участках (землях общего пользования, территории общего пользования), посредством которых обеспечивается доступ	–
14.	Иные сведения	–

4. Пояснения к сведениям об образуемом земельном участке:ЗУ66
обозначение земельного участка

1.	–

Сведения об образуемых земельных участках

1. Сведения о характерных точках границ образуемого земельного участка
:ЗУ69
обозначение земельного участка

Система координатМСК-59, зона 2 Зона №2

Обозначение характерных точек границ	Координаты, м		Метод определения координат	Формулы, примененные для расчета средней квадратической погрешности определения координат характерной точки границ (Mt), с подставленными в такие формулы значениями и итоговые (вычисленные) значения Mt, м	Описание закрепления точки
	X	Y			
1	2	3	4	5	6

н192У	470721.15	2246752.32	Метод спутниковых геодезических измерений (определений)	Mt=√(0.07²+0.07²)=0.10	–
н193У	470719.22	2246767.88	Метод спутниковых геодезических измерений (определений)	Mt=√(0.07²+0.07²)=0.10	–
н194У	470717.87	2246773.80	Метод спутниковых геодезических измерений (определений)	Mt=√(0.07²+0.07²)=0.10	–
н195У	470703.80	2246769.02	Метод спутниковых геодезических измерений (определений)	Mt=√(0.07²+0.07²)=0.10	–
н196У	470699.33	2246767.47	Метод спутниковых геодезических измерений (определений)	Mt=√(0.07²+0.07²)=0.10	–
302	470698.38	2246770.27	Метод спутниковых геодезических измерений (определений)	Mt=√(0.07²+0.07²)=0.10	–
303	470692.20	2246768.32	Метод спутниковых геодезических измерений (определений)	Mt=√(0.07²+0.07²)=0.10	–
н197У	470691.87	2246768.21	Метод спутниковых геодезических измерений (определений)	Mt=√(0.07²+0.07²)=0.10	–
н198У	470686.48	2246766.45	Метод спутниковых геодезических измерений	Mt=√(0.07²+0.07²)=0.10	–

			(определений)		
н192У	470721.15	2246752.32	Метод спутниковых геодезических измерений (определений)	Mt=√(0.07²+0.07²)=0.10	–

2. Сведения о частях границ образуемого земельного участка :ЗУ69

обозначение земельного участка

Обозначение части границ		**Горизонтальное проложение (S), м**	**Описание прохождения части границ**	**Сведения о согласовании местоположения границ (согласовано/спорное)**
от т.	**до т.**			
1	**2**	**3**	**4**	**5**
н192У	н193У	15.68	–	–
н193У	н194У	6.07	–	–
н194У	н195У	14.86	–	–
н195У	н196У	4.73	–	–
н196У	302	2.96	–	–
302	303	6.48	–	–
303	н197У	0.35	–	–
н197У	н198У	5.67	–	–
н198У	н192У	37.44	–	–

3. Сведения о характеристиках образуемого земельного участка :ЗУ69

обозначение земельного участка

№ п/п	**Наименование характеристики земельного участка**	**Значение характеристики**
1	**2**	**3**
1.	Сведения об адресе земельного участка	–
1.1	Сведения об ином месте нахождения земельного участка, не являющегося объектом адресации, в структурированном виде	Пермский край, район Пермский, деревня Байболовка
1.2	Дополнительные сведения о месте нахождения земельного участка	–
2.	Категория земель	Земли населенных пунктов

3.	Вид (виды) разрешенного использования	Земельные участки (территории) общего пользования
3.1	Дополнительные сведения об использовании земельного участка	земельный участок общего пользования
4.	Реестровый номер границ территориальной зоны или в случае отсутствия такого реестрового номера ее индивидуальное обозначение (вид, тип, номер, индекс)	–
5.	Площадь земельного участка ±величина предельной погрешности определения (вычисления)площади (Р ± ΔР), $м^2$	342 кв.м ± 6.47 кв.м
6.	Формула, примененная для вычисления предельной погрешности определения площади земельного участка, с подставленными значениями и итоговые (вычисленные) значения (ΔР), $м^2$	$\Delta P = 3.5 * 0.10 * \sqrt{342} = 6.47$
7.	Предельные минимальный и максимальный размеры земельного участка ($Р_{мин}$ и $Р_{макс}$), $м^2$	–
8.	Кадастровый или иной государственный учетный номер (инвентарный) объекта недвижимости, расположенногона образуемом земельном участке	59:18:0380101:121
9.	Кадастровые номера исходных земельных участков	–
9.1	Кадастровый номер входящего в состав земельного участка, представляющего собой единое землепользование (номер контура многоконтурного земельного участка), преобразование которого осуществляется	–
9.2	Кадастровые номера земельных участков, исключаемых из состава измененного (исходного) земельного участка, представляющего собой единое землепользование	–
9.3	Кадастровый или иной государственный учетный номер (инвентарный) объекта недвижимости, расположенного на измененном земельном участке	–
10.	Условный номер земельного участка	69
11.	Учетный номер проекта межевания территории	59.32.0020001.1
12.	Дополнительные сведения об образовании земельного участка	–
13.	Сведения о земельных участках (землях общего пользования, территории общего пользования),	–

	посредством которых обеспечивается доступ	
14.	Иные сведения	–

4. Пояснения к сведениям об образуемом земельном участке:ЗУ69
обозначение земельного участка

1.	–

Сведения об образуемых земельных участках

1. Сведения о характерных точках границ образуемого земельного участка
:ЗУ71
обозначение земельного участка

Система координатМСК-59, зона 2 Зона №2

Обозначение характерных точек границ	Координаты, м		Метод определения координат	Формулы, примененные для расчета средней квадратической погрешности определения координат характерной точки границ (Mt), с подставленными в такие формулы значениями и итоговые (вычисленные) значения Mt, м	Описание закрепления точки
	X	Y			
1	2	3	4	5	6
н199У	470681.64	2246811.11	Метод спутниковых геодезических измерений (определений)	Mt=√(0.07²+0.07²)=0.10	–
н200У	470683.41	2246811.73	Метод спутниковых геодезических измерений (определений)	Mt=√(0.07²+0.07²)=0.10	–
н201У	470684.48	2246813.68	Метод спутниковых геодезических измерений (определений)	Mt=√(0.07²+0.07²)=0.10	–
н202У	470697.71	2246817.40	Метод спутниковых геодезических измерений (определений)	Mt=√(0.07²+0.07²)=0.10	–
н203У	470698.8	2246815.	Метод	Mt=√(0.07²+0.07²)=0.10	–

	9	81	спутниковых геодезических измерений (определений)		
н204У	470694.48	2246829.44	Метод спутниковых геодезических измерений (определений)	$Mt=\sqrt{(0.07^2+0.07^2)}=0.10$	–
н205У	470693.39	2246829.44	Метод спутниковых геодезических измерений (определений)	$Mt=\sqrt{(0.07^2+0.07^2)}=0.10$	–
н206У	470686.86	2246829.02	Метод спутниковых геодезических измерений (определений)	$Mt=\sqrt{(0.07^2+0.07^2)}=0.10$	–
н207У	470683.59	2246832.28	Метод спутниковых геодезических измерений (определений)	$Mt=\sqrt{(0.07^2+0.07^2)}=0.10$	–
304	470680.39	2246832.39	Метод спутниковых геодезических измерений (определений)	$Mt=\sqrt{(0.07^2+0.07^2)}=0.10$	–
305	470679.61	2246832.18	Метод спутниковых геодезических измерений (определений)	$Mt=\sqrt{(0.07^2+0.07^2)}=0.10$	–
306	470682.85	2246821.73	Метод спутниковых геодезических измерений (определений)	$Mt=\sqrt{(0.07^2+0.07^2)}=0.10$	–
н208У	470678.94	2246820.36	Метод спутниковых геодезических измерений (определений)	$Mt=\sqrt{(0.07^2+0.07^2)}=0.10$	–

н199У	470681.64	2246811.11	Метод спутниковых геодезических измерений (определений)	Mt=√(0.07²+0.07²)=0.10	–

2. Сведения о частях границ образуемого земельного участка :ЗУ71

обозначение земельного участка

Обозначение части границ		Горизонтальное проложение (S), м	Описание прохождения части границ	Сведения о согласовании местоположения границ (согласовано/спорное)
от т.	до т.			
1	2	3	4	5
н199У	н200У	1.88	–	–
н200У	н201У	2.22	–	–
н201У	н202У	13.74	–	–
н202У	н203У	1.98	–	–
н203У	н204У	14.33	–	–
н204У	н205У	1.09	–	–
н205У	н206У	6.54	–	–
н206У	н207У	4.62	–	–
н207У	304	3.20	–	–
304	305	0.81	–	–
305	306	10.94	–	–
306	н208У	4.14	–	–
н208У	н199У	9.64	–	–

3. Сведения о характеристиках образуемого земельного участка :ЗУ71

обозначение земельного участка

№ п/п	Наименование характеристики земельного участка	Значение характеристики
1	2	3
1.	Сведения об адресе земельного участка	–
1.1	Сведения об ином месте нахождения земельного участка, не являющегося объектом адресации, в	Пермский край, район Пермский, деревня Байболовка

	структурированном виде	
1.2	Дополнительные сведения о месте нахождения земельного участка	–
2.	Категория земель	Земли населенных пунктов
3.	Вид (виды) разрешенного использования	Земельные участки (территории) общего пользования
3.1	Дополнительные сведения об использовании земельного участка	земельный участок общего пользования
4.	Реестровый номер границ территориальной зоны или в случае отсутствия такого реестрового номера ее индивидуальное обозначение (вид, тип, номер, индекс)	–
5.	Площадь земельного участка ±величина предельной погрешности определения (вычисления)площади (Р ± ΔР), м^2	245 кв.м ± 5.48 кв.м
6.	Формула, примененная для вычисления предельной погрешности определения площади земельного участка, с подставленными значениями и итоговые (вычисленные) значения (ΔР), м^2	$\Delta P = 3.5 * 0.10 * \sqrt{245} = 5.48$
7.	Предельные минимальный и максимальный размеры земельного участка ($Р_{мин}$ и $Р_{макс}$), м^2	–
8.	Кадастровый или иной государственный учетный номер (инвентарный) объекта недвижимости, расположенногона образуемом земельном участке	59:18:0380101:121
9.	Кадастровые номера исходных земельных участков	–
9.1	Кадастровый номер входящего в состав земельного участка, представляющего собой единое землепользование (номер контура многоконтурного земельного участка), преобразование которого осуществляется	–
9.2	Кадастровые номера земельных участков, исключаемых из состава измененного (исходного) земельного участка, представляющего собой единое землепользование	–
9.3	Кадастровый или иной государственный учетный номер (инвентарный) объекта недвижимости, расположенного на измененном земельном участке	–
10.	Условный номер земельного участка	71

11.	Учетный номер проекта межевания территории	59.32.0020001.1
12.	Дополнительные сведения об образовании земельного участка	–
13.	Сведения о земельных участках (землях общего пользования, территории общего пользования), посредством которых обеспечивается доступ	–
14.	Иные сведения	–

4. Пояснения к сведениям об образуемом земельном участке:ЗУ71
обозначение земельного участка

1.	–

Сведения об образуемых земельных участках

1. Сведения о характерных точках границ образуемого земельного участка
:ЗУ72
обозначение земельного участка

Система координатМСК-59, зона 2 Зона №2

Обозначение характерных точек границ	Координаты, м		Метод определения координат	Формулы, примененные для расчета средней квадратической погрешности определения координат характерной точки границ (Mt), с подставленными в такие формулы значениями и итоговые (вычисленные) значения Mt, м	Описание закрепления точки
	X	Y			
1	2	3	4	5	6
307	469941.86	2246461.77	Метод спутниковых геодезических измерений (определений)	$Mt=\sqrt{(0.07^2+0.07^2)}=0.10$	–
н209У	469942.45	2246465.00	Метод спутниковых геодезических измерений (определений)	$Mt=\sqrt{(0.07^2+0.07^2)}=0.10$	–
н210У	469932.36	2246469.99	Метод спутниковых геодезических измерений (определений)	$Mt=\sqrt{(0.07^2+0.07^2)}=0.10$	–

н211У	469921.67	2246475.29	Метод спутниковых геодезических измерений (определений)	Mt=√(0.07²+0.07²)=0.10	–
н212У	469921.08	2246474.08	Метод спутниковых геодезических измерений (определений)	Mt=√(0.07²+0.07²)=0.10	–
н213У	469913.71	2246477.77	Метод спутниковых геодезических измерений (определений)	Mt=√(0.07²+0.07²)=0.10	–
н214У	469915.02	2246480.37	Метод спутниковых геодезических измерений (определений)	Mt=√(0.07²+0.07²)=0.10	–
308	469892.34	2246491.54	Метод спутниковых геодезических измерений (определений)	Mt=√(0.07²+0.07²)=0.10	–
н215У	469882.67	2246497.12	Метод спутниковых геодезических измерений (определений)	Mt=√(0.07²+0.07²)=0.10	–
309	469882.10	2246496.24	Метод спутниковых геодезических измерений (определений)	Mt=√(0.07²+0.07²)=0.10	–
310	469921.73	2246472.68	Метод спутниковых геодезических измерений (определений)	Mt=√(0.07²+0.07²)=0.10	–
311	469931.01	2246467.33	Метод спутниковых геодезических измерений	Mt=√(0.07²+0.07²)=0.10	–

			(определений)		
312	469935.27	2246465.15	Метод спутниковых геодезических измерений (определений)	Mt=√(0.07²+0.07²)=0.10	–
307	469941.86	2246461.77	Метод спутниковых геодезических измерений (определений)	Mt=√(0.07²+0.07²)=0.10	–

2. Сведения о частях границ образуемого земельного участка :ЗУ72

обозначение земельного участка

Обозначение части границ		**Горизонтальное проложение (S), м**	**Описание прохождения части границ**	**Сведения о согласовании местоположения границ (согласовано/спорное)**
от т.	**до т.**			
1	**2**	**3**	**4**	**5**
307	н209У	3.28	–	–
н209У	н210У	11.26	–	–
н210У	н211У	11.93	–	–
н211У	н212У	1.35	–	–
н212У	н213У	8.24	–	–
н213У	н214У	2.91	–	–
н214У	308	25.28	–	–
308	н215У	11.16	–	–
н215У	309	1.05	–	–
309	310	46.10	–	–
310	311	10.71	–	–
311	312	4.79	–	–
312	307	7.41	–	–

3. Сведения о характеристиках образуемого земельного участка :ЗУ72

обозначение земельного участка

№ п/п	**Наименование характеристики земельного участка**	**Значение характеристики**

1	2	3
1.	Сведения об адресе земельного участка	–
1.1	Сведения об ином месте нахождения земельного участка, не являющегося объектом адресации, в структурированном виде	Пермский край, район Пермский, деревня Байболовка
1.2	Дополнительные сведения о месте нахождения земельного участка	–
2.	Категория земель	Земли населенных пунктов
3.	Вид (виды) разрешенного использования	Земельные участки (территории) общего пользования
3.1	Дополнительные сведения об использовании земельного участка	земельный участок общего пользования
4.	Реестровый номер границ территориальной зоны или в случае отсутствия такого реестрового номера ее индивидуальное обозначение (вид, тип, номер, индекс)	–
5.	Площадь земельного участка ±величина предельной погрешности определения (вычисления)площади (Р ± ΔР), $м^2$	140 кв.м ± 4.14 кв.м
6.	Формула, примененная для вычисления предельной погрешности определения площади земельного участка, с подставленными значениями и итоговые (вычисленные) значения (ΔР), $м^2$	$\Delta P = 3.5 * 0.10 * \sqrt{140} = 4.14$
7.	Предельные минимальный и максимальный размеры земельного участка ($Р_{мин}$ и $Р_{макс}$), $м^2$	–
8.	Кадастровый или иной государственный учетный номер (инвентарный) объекта недвижимости, расположенногона образуемом земельном участке	59:32:0020001:3728
9.	Кадастровые номера исходных земельных участков	–
9.1	Кадастровый номер входящего в состав земельного участка, представляющего собой единое землепользование (номер контура многоконтурного земельного участка), преобразование которого осуществляется	–
9.2	Кадастровые номера земельных участков, исключаемых из состава измененного (исходного) земельного участка, представляющего собой единое землепользование	–

9.3	Кадастровый или иной государственный учетный номер (инвентарный) объекта недвижимости, расположенного на измененном земельном участке	–
10.	Условный номер земельного участка	72
11.	Учетный номер проекта межевания территории	59.32.0020001.1
12.	Дополнительные сведения об образовании земельного участка	–
13.	Сведения о земельных участках (землях общего пользования, территории общего пользования), посредством которых обеспечивается доступ	–
14.	Иные сведения	–

4. Пояснения к сведениям об образуемом земельном участке:ЗУ72
обозначение земельного участка

1.	–

Сведения об образуемых земельных участках

1. Сведения о характерных точках границ образуемого земельного участка
:ЗУ80
обозначение земельного участка

Система координатМСК-59, зона 2 Зона №2

Обозначение характерных точек границ	Координаты, м		Метод определения координат	Формулы, примененные для расчета средней квадратической погрешности определения координат характерной точки границ (Mt), с подставленными в такие формулы значениями и итоговые (вычисленные) значения Mt, м	Описание закрепления точки
	X	Y			
1	2	3	4	5	6
н216У	470632.02	2246788.24	Метод спутниковых геодезических измерений (определений)	$Mt=\sqrt{(0.07^2+0.07^2)}=0.10$	–
313	470637.63	2246799.71	Метод спутниковых геодезических измерений (определений)	$Mt=\sqrt{(0.07^2+0.07^2)}=0.10$	–

314	470640.11	2246804.79	Метод спутниковых геодезических измерений (определений)	Mt=√(0.07²+0.07²)=0.10	–
н217У	470636.93	2246806.15	Метод спутниковых геодезических измерений (определений)	Mt=√(0.07²+0.07²)=0.10	–
н218У	470632.32	2246797.16	Метод спутниковых геодезических измерений (определений)	Mt=√(0.07²+0.07²)=0.10	–
н219У	470628.45	2246789.54	Метод спутниковых геодезических измерений (определений)	Mt=√(0.07²+0.07²)=0.10	–
н216У	470632.02	2246788.24	Метод спутниковых геодезических измерений (определений)	Mt=√(0.07²+0.07²)=0.10	–

2. Сведения о частях границ образуемого земельного участка :ЗУ80

обозначение земельного участка

Обозначение части границ		**Горизонтальное проложение (S), м**	**Описание прохождения части границ**	**Сведения о согласовании местоположения границ (согласовано/спорное)**
от т.	**до т.**			
1	**2**	**3**	**4**	**5**
н216У	313	12.77	–	–
313	314	5.65	–	–
314	н217У	3.46	–	–
н217У	н218У	10.10	–	–
н218У	н219У	8.55	–	–
н219У	н216У	3.80	–	–

3. Сведения о характеристиках образуемого земельного участка :ЗУ80

обозначение земельного участка

№ п/п	Наименование характеристики земельного участка	Значение характеристики
1	**2**	**3**
1.	Сведения об адресе земельного участка	–
1.1	Сведения об ином месте нахождения земельного участка, не являющегося объектом адресации, в структурированном виде	Пермский край, район Пермский, деревня Байболовка
1.2	Дополнительные сведения о месте нахождения земельного участка	–
2.	Категория земель	Земли населенных пунктов
3.	Вид (виды) разрешенного использования	Земельные участки (территории) общего пользования
3.1	Дополнительные сведения об использовании земельного участка	земельный участок общего пользования
4.	Реестровый номер границ территориальной зоны или в случае отсутствия такого реестрового номера ее индивидуальное обозначение (вид, тип, номер, индекс)	–
5.	Площадь земельного участка ±величина предельной погрешности определения (вычисления)площади (Р ± ΔР), $м^2$	67 кв.м ± 2.87 кв.м
6.	Формула, примененная для вычисления предельной погрешности определения площади земельного участка, с подставленными значениями и итоговые (вычисленные) значения (ΔР), $м^2$	$\Delta Р = 3.5 * 0.10 * \sqrt{67} = 2.87$
7.	Предельные минимальный и максимальный размеры земельного участка ($Р_{мин}$ и $Р_{макс}$), $м^2$	–
8.	Кадастровый или иной государственный учетный номер (инвентарный) объекта недвижимости, расположенногона образуемом земельном участке	–
9.	Кадастровые номера исходных земельных участков	–
9.1	Кадастровый номер входящего в состав земельного участка, представляющего собой единое землепользование (номер контура многоконтурного земельного участка), преобразование которого осуществляется	–
9.2	Кадастровые номера земельных участков, исключаемых из состава измененного (исходного)	–

	земельного участка, представляющего собой единое землепользование	
9.3	Кадастровый или иной государственный учетный номер (инвентарный) объекта недвижимости, расположенного на измененном земельном участке	–
10.	Условный номер земельного участка	80
11.	Учетный номер проекта межевания территории	59.32.0020001.1
12.	Дополнительные сведения об образовании земельного участка	–
13.	Сведения о земельных участках (землях общего пользования, территории общего пользования), посредством которых обеспечивается доступ	–
14.	Иные сведения	–

4. Пояснения к сведениям об образуемом земельном участке:ЗУ80
обозначение земельного участка

1.	–

Сведения об образуемых земельных участках

1. Сведения о характерных точках границ образуемого земельного участка
:ЗУ81
обозначение земельного участка

Система координатМСК-59, зона 2 Зона №2

Обозначение характерных точек границ	Координаты, м		Метод определения координат	Формулы, примененные для расчета средней квадратической погрешности определения координат характерной точки границ (Mt), с подставленными в такие формулы значениями и итоговые (вычисленные) значения Mt, м	Описание закрепления точки
	X	Y			
1	2	3	4	5	6
н219У	470628.45	2246789.54	Метод спутниковых геодезических измерений (определений)	$Mt=\sqrt{(0.07^2+0.07^2)}=0.10$	–
н99У	470592.72	2246802.59	Метод спутниковых геодезических	$Mt=\sqrt{(0.07^2+0.07^2)}=0.10$	–

			измерений (определений)		
н93У	470593.42	2246805.47	Метод спутниковых геодезических измерений (определений)	Mt=√(0.07²+0.07²)=0.10	–
н94У	470594.21	2246823.14	Метод спутниковых геодезических измерений (определений)	Mt=√(0.07²+0.07²)=0.10	–
н95У	470592.77	2246828.32	Метод спутниковых геодезических измерений (определений)	Mt=√(0.07²+0.07²)=0.10	–
н96У	470591.29	2246833.69	Метод спутниковых геодезических измерений (определений)	Mt=√(0.07²+0.07²)=0.10	–
н97У	470589.66	2246834.26	Метод спутниковых геодезических измерений (определений)	Mt=√(0.07²+0.07²)=0.10	–
н220У	470574.58	2246839.54	Метод спутниковых геодезических измерений (определений)	Mt=√(0.07²+0.07²)=0.10	–
н221У	470575.48	2246842.08	Метод спутниковых геодезических измерений (определений)	Mt=√(0.07²+0.07²)=0.10	–
н222У	470572.52	2246843.12	Метод спутниковых геодезических измерений (определений)	Mt=√(0.07²+0.07²)=0.10	–
н223У	470573.23	2246845.13	Метод спутниковых	Mt=√(0.07²+0.07²)=0.10	–

			геодезических измерений (определений)		
н224У	470570.22	2246846.18	Метод спутниковых геодезических измерений (определений)	$Mt=\sqrt{(0.07^2+0.07^2)}=0.10$	–
н225У	470553.92	2246839.29	Метод спутниковых геодезических измерений (определений)	$Mt=\sqrt{(0.07^2+0.07^2)}=0.10$	–
н226У	470551.28	2246829.38	Метод спутниковых геодезических измерений (определений)	$Mt=\sqrt{(0.07^2+0.07^2)}=0.10$	–
н227У	470550.94	2246828.17	Метод спутниковых геодезических измерений (определений)	$Mt=\sqrt{(0.07^2+0.07^2)}=0.10$	–
н228У	470548.41	2246818.88	Метод спутниковых геодезических измерений (определений)	$Mt=\sqrt{(0.07^2+0.07^2)}=0.10$	–
н229У	470541.13	2246821.36	Метод спутниковых геодезических измерений (определений)	$Mt=\sqrt{(0.07^2+0.07^2)}=0.10$	–
н230У	470555.92	2246850.23	Метод спутниковых геодезических измерений (определений)	$Mt=\sqrt{(0.07^2+0.07^2)}=0.10$	–
н231У	470567.33	2246854.71	Метод спутниковых геодезических измерений (определений)	$Mt=\sqrt{(0.07^2+0.07^2)}=0.10$	–
н232У	470579.6	2246857.	Метод	$Mt=\sqrt{(0.07^2+0.07^2)}=0.10$	–

	1	63	спутниковых геодезических измерений (определений)		
н233У	470586.56	2246855.18	Метод спутниковых геодезических измерений (определений)	Mt=√(0.07²+0.07²)=0.10	–
н234У	470595.13	2246847.44	Метод спутниковых геодезических измерений (определений)	Mt=√(0.07²+0.07²)=0.10	–
н235У	470597.98	2246846.21	Метод спутниковых геодезических измерений (определений)	Mt=√(0.07²+0.07²)=0.10	–
н236У	470605.95	2246840.99	Метод спутниковых геодезических измерений (определений)	Mt=√(0.07²+0.07²)=0.10	–
н237У	470611.03	2246838.60	Метод спутниковых геодезических измерений (определений)	Mt=√(0.07²+0.07²)=0.10	–
н238У	470617.15	2246838.20	Метод спутниковых геодезических измерений (определений)	Mt=√(0.07²+0.07²)=0.10	–
н239У	470624.40	2246838.20	Метод спутниковых геодезических измерений (определений)	Mt=√(0.07²+0.07²)=0.10	–
н240У	470624.72	2246835.84	Метод спутниковых геодезических измерений (определений)	Mt=√(0.07²+0.07²)=0.10	–

315	470622.79	2246835.05	Метод спутниковых геодезических измерений (определений)	Mt=√(0.07²+0.07²)=0.10	–
316	470635.76	2246813.61	Метод спутниковых геодезических измерений (определений)	Mt=√(0.07²+0.07²)=0.10	–
н241У	470639.44	2246810.38	Метод спутниковых геодезических измерений (определений)	Mt=√(0.07²+0.07²)=0.10	–
317	470628.21	2246817.72	Метод спутниковых геодезических измерений (определений)	Mt=√(0.07²+0.07²)=0.10	–
318	470625.83	2246813.17	Метод спутниковых геодезических измерений (определений)	Mt=√(0.07²+0.07²)=0.10	–
319	470632.44	2246808.97	Метод спутниковых геодезических измерений (определений)	Mt=√(0.07²+0.07²)=0.10	–
н242У	470632.89	2246808.68	Метод спутниковых геодезических измерений (определений)	Mt=√(0.07²+0.07²)=0.10	–
н243У	470627.72	2246798.98	Метод спутниковых геодезических измерений (определений)	Mt=√(0.07²+0.07²)=0.10	–
н218У	470632.32	2246797.16	Метод спутниковых геодезических измерений	Mt=√(0.07²+0.07²)=0.10	–

			(определений)		
н219У	470628.45	2246789.54	Метод спутниковых геодезических измерений (определений)	Mt=√(0.07²+0.07²)=0.10	–
–	–	–	–	–	–
н244У	470615.28	2246802.27	Метод спутниковых геодезических измерений (определений)	Mt=√(0.07²+0.07²)=0.10	–
н245У	470616.87	2246812.12	Метод спутниковых геодезических измерений (определений)	Mt=√(0.07²+0.07²)=0.10	–
н246У	470602.08	2246814.55	Метод спутниковых геодезических измерений (определений)	Mt=√(0.07²+0.07²)=0.10	–
н247У	470600.49	2246804.67	Метод спутниковых геодезических измерений (определений)	Mt=√(0.07²+0.07²)=0.10	–
н244У	470615.28	2246802.27	Метод спутниковых геодезических измерений (определений)	Mt=√(0.07²+0.07²)=0.10	–

2. Сведения о частях границ образуемого земельного участка :ЗУ81

обозначение земельного участка

Обозначение части границ		**Горизонтальное проложение (S), м**	**Описание прохождения части границ**	**Сведения о согласовании местоположения границ (согласовано/спорное)**
от т.	**до т.**			
1	**2**	**3**	**4**	**5**
н219У	н99У	38.04	–	–
н99У	н93У	2.96	–	–

н93У	н94У	17.69	–	–
н94У	н95У	5.38	–	–
н95У	н96У	5.57	–	–
н96У	н97У	1.73	–	–
н97У	н220У	15.98	–	–
н220У	н221У	2.69	–	–
н221У	н222У	3.14	–	–
н222У	н223У	2.13	–	–
н223У	н224У	3.19	–	–
н224У	н225У	17.70	–	–
н225У	н226У	10.26	–	–
н226У	н227У	1.26	–	–
н227У	н228У	9.63	–	–
н228У	н229У	7.69	–	–
н229У	н230У	32.44	–	–
н230У	н231У	12.26	–	–
н231У	н232У	12.62	–	–
н232У	н233У	7.37	–	–
н233У	н234У	11.55	–	–
н234У	н235У	3.10	–	–
н235У	н236У	9.53	–	–
н236У	н237У	5.61	–	–
н237У	н238У	6.13	–	–
н238У	н239У	7.25	–	–
н239У	н240У	2.38	–	–
н240У	315	2.09	–	–
315	316	25.06	–	–

316	н241У	4.90	–	–
н241У	317	13.42	–	–
317	318	5.13	–	–
318	319	7.83	–	–
319	н242У	0.54	–	–
н242У	н243У	10.99	–	–
н243У	н218У	4.95	–	–
н218У	н219У	8.55	–	–
–	–	–	–	–
н244У	н245У	9.98	–	–
н245У	н246У	14.99	–	–
н246У	н247У	10.01	–	–
н247У	н244У	14.98	–	–

3. Сведения о характеристиках образуемого земельного участка :ЗУ81
обозначение земельного участка

№ п/п	Наименование характеристики земельного участка	Значение характеристики
1	**2**	**3**
1.	Сведения об адресе земельного участка	–
1.1	Сведения об ином месте нахождения земельного участка, не являющегося объектом адресации, в структурированном виде	Пермский край, район Пермский, деревня Байболовка
1.2	Дополнительные сведения о месте нахождения земельного участка	–
2.	Категория земель	Земли населенных пунктов
3.	Вид (виды) разрешенного использования	Земельные участки (территории) общего пользования
3.1	Дополнительные сведения об использовании земельного участка	земельный участок общего пользования
4.	Реестровый номер границ территориальной зоны или в случае отсутствия такого реестрового номера ее индивидуальное обозначение (вид, тип, номер,	–

	индекс)	
5.	Площадь земельного участка ±величина предельной погрешности определения (вычисления)площади (Р ± ΔР), м^2	2139 кв.м ± 16.19 кв.м
6.	Формула, примененная для вычисления предельной погрешности определения площади земельного участка, с подставленными значениями и итоговые (вычисленные) значения (ΔР), м^2	$\Delta P = 3.5 * 0.10 * \sqrt{2139} = 16.19$
7.	Предельные минимальный и максимальный размеры земельного участка ($Р_{мин}$ и $Р_{макс}$), м^2	–
8.	Кадастровый или иной государственный учетный номер (инвентарный) объекта недвижимости, расположенногона образуемом земельном участке	–
9.	Кадастровые номера исходных земельных участков	–
9.1	Кадастровый номер входящего в состав земельного участка, представляющего собой единое землепользование (номер контура многоконтурного земельного участка), преобразование которого осуществляется	–
9.2	Кадастровые номера земельных участков, исключаемых из состава измененного (исходного) земельного участка, представляющего собой единое землепользование	–
9.3	Кадастровый или иной государственный учетный номер (инвентарный) объекта недвижимости, расположенного на измененном земельном участке	–
10.	Условный номер земельного участка	81
11.	Учетный номер проекта межевания территории	59.32.0020001.1
12.	Дополнительные сведения об образовании земельного участка	–
13.	Сведения о земельных участках (землях общего пользования, территории общего пользования), посредством которых обеспечивается доступ	–
14.	Иные сведения	–
4. Пояснения к сведениям об образуемом земельном участке:ЗУ81 обозначение земельного участка		
1.	–	

Сведения об образуемых земельных участках

1. Сведения о характерных точках границ образуемого земельного участка
:ЗУ83
обозначение земельного участка

Система координатМСК-59, зона 2 Зона №2

Обозначение характерных точек границ	Координаты, м		Метод определения координат	Формулы, примененные для расчета средней квадратической погрешности определения координат характерной точки границ (Mt), с подставленными в такие формулы значениями и итоговые (вычисленные) значения Mt, м	Описание закрепления точки
	X	Y			
1	2	3	4	5	6
320	470086.18	2247256.25	Метод спутниковых геодезических измерений (определений)	Mt=√(0.07²+0.07²)=0.10	–
321	470087.22	2247265.73	Метод спутниковых геодезических измерений (определений)	Mt=√(0.07²+0.07²)=0.10	–
322	470080.97	2247266.55	Метод спутниковых геодезических измерений (определений)	Mt=√(0.07²+0.07²)=0.10	–
н248У	470072.41	2247267.35	Метод спутниковых геодезических измерений (определений)	Mt=√(0.07²+0.07²)=0.10	–
н249У	470072.40	2247269.01	Метод спутниковых геодезических измерений (определений)	Mt=√(0.07²+0.07²)=0.10	–
323	470069.77	2247269.28	Метод спутниковых геодезических	Mt=√(0.07²+0.07²)=0.10	–

			измерений (определений)		
324	470050.91	2247271.47	Метод спутниковых геодезических измерений (определений)	Mt=√(0.07²+0.07²)=0.10	–
325	470049.33	2247271.77	Метод спутниковых геодезических измерений (определений)	Mt=√(0.07²+0.07²)=0.10	–
н250У	470037.03	2247273.97	Метод спутниковых геодезических измерений (определений)	Mt=√(0.07²+0.07²)=0.10	–
н251У	470035.18	2247266.31	Метод спутниковых геодезических измерений (определений)	Mt=√(0.07²+0.07²)=0.10	–
320	470086.18	2247256.25	Метод спутниковых геодезических измерений (определений)	Mt=√(0.07²+0.07²)=0.10	–

2. Сведения о частях границ образуемого земельного участка :ЗУ83

обозначение земельного участка

Обозначение части границ		**Горизонтальное проложение (S), м**	**Описание прохождения части границ**	**Сведения о согласовании местоположения границ (согласовано/спорное)**
от т.	**до т.**			
1	**2**	**3**	**4**	**5**
320	321	9.54	–	–
321	322	6.30	–	–
322	н248У	8.60	–	–
н248У	н249У	1.66	–	–
н249У	323	2.64	–	–
323	324	18.99	–	–

324	325	1.61	–	–
325	н250У	12.50	–	–
н250У	н251У	7.88	–	–
н251У	320	51.98	–	–

3. Сведения о характеристиках образуемого земельного участка :ЗУ83

обозначение земельного участка

№ п/п	Наименование характеристики земельного участка	Значение характеристики
1	**2**	**3**
1.	Сведения об адресе земельного участка	–
1.1	Сведения об ином месте нахождения земельного участка, не являющегося объектом адресации, в структурированном виде	Пермский край, район Пермский, деревня Байболовка
1.2	Дополнительные сведения о месте нахождения земельного участка	–
2.	Категория земель	Земли населенных пунктов
3.	Вид (виды) разрешенного использования	Земельные участки (территории) общего пользования
3.1	Дополнительные сведения об использовании земельного участка	земельный участок общего пользования
4.	Реестровый номер границ территориальной зоны или в случае отсутствия такого реестрового номера ее индивидуальное обозначение (вид, тип, номер, индекс)	–
5.	Площадь земельного участка ±величина предельной погрешности определения (вычисления)площади ($Р \pm \Delta Р$), $м^2$	447 кв.м ± 7.40 кв.м
6.	Формула, примененная для вычисления предельной погрешности определения площади земельного участка, с подставленными значениями и итоговые (вычисленные) значения ($\Delta Р$), $м^2$	$\Delta Р = 3.5 * 0.10 * \sqrt{447} = 7.40$
7.	Предельные минимальный и максимальный размеры земельного участка ($Р_{мин}$ и $Р_{макс}$), $м^2$	–
8.	Кадастровый или иной государственный учетный номер (инвентарный) объекта недвижимости, расположенногона образуемом земельном участке	–

9.	Кадастровые номера исходных земельных участков	–
9.1	Кадастровый номер входящего в состав земельного участка, представляющего собой единое землепользование (номер контура многоконтурного земельного участка), преобразование которого осуществляется	–
9.2	Кадастровые номера земельных участков, исключаемых из состава измененного (исходного) земельного участка, представляющего собой единое землепользование	–
9.3	Кадастровый или иной государственный учетный номер (инвентарный) объекта недвижимости, расположенного на измененном земельном участке	–
10.	Условный номер земельного участка	83
11.	Учетный номер проекта межевания территории	59.32.0020001.1
12.	Дополнительные сведения об образовании земельного участка	–
13.	Сведения о земельных участках (землях общего пользования, территории общего пользования), посредством которых обеспечивается доступ	–
14.	Иные сведения	–

4. Пояснения к сведениям об образуемом земельном участке:ЗУ83
обозначение земельного участка

1.	–

Сведения об образуемых земельных участках

1. Сведения о характерных точках границ образуемого земельного участка
:ЗУ86
обозначение земельного участка

Система координатМСК-59, зона 2 Зона №2

Обозначение характерных точек границ	Координаты, м		Метод определения координат	Формулы, примененные для расчета средней квадратической погрешности определения координат характерной точки границ (Mt), с подставленными в такие формулы значениями и итоговые (вычисленные) значения Mt, м	Описание закрепления точки
	X	Y			

1	2	3	4	5	6
н252У	469988.09	2247316.32	Метод спутниковых геодезических измерений (определений)	Mt=√(0.07²+0.07²)=0.10	–
326	469988.10	2247336.04	Метод спутниковых геодезических измерений (определений)	Mt=√(0.07²+0.07²)=0.10	–
327	469990.35	2247380.62	Метод спутниковых геодезических измерений (определений)	Mt=√(0.07²+0.07²)=0.10	–
н253У	469992.78	2247395.00	Метод спутниковых геодезических измерений (определений)	Mt=√(0.07²+0.07²)=0.10	–
328	470006.21	2247393.30	Метод спутниковых геодезических измерений (определений)	Mt=√(0.07²+0.07²)=0.10	–
329	470013.82	2247443.75	Метод спутниковых геодезических измерений (определений)	Mt=√(0.07²+0.07²)=0.10	–
330	470003.54	2247445.64	Метод спутниковых геодезических измерений (определений)	Mt=√(0.07²+0.07²)=0.10	–
н254У	470009.44	2247459.58	Метод спутниковых геодезических измерений (определений)	Mt=√(0.07²+0.07²)=0.10	–
н255У	470006.21	2247460.14	Метод спутниковых геодезических	Mt=√(0.07²+0.07²)=0.10	–

			измерений (определений)		
н256У	469989.79	2247427.71	Метод спутниковых геодезических измерений (определений)	Mt=√(0.07²+0.07²)=0.10	–
н257У	469975.82	2247378.00	Метод спутниковых геодезических измерений (определений)	Mt=√(0.07²+0.07²)=0.10	–
н258У	469973.94	2247333.92	Метод спутниковых геодезических измерений (определений)	Mt=√(0.07²+0.07²)=0.10	–
н252У	469988.09	2247316.32	Метод спутниковых геодезических измерений (определений)	Mt=√(0.07²+0.07²)=0.10	–

2. Сведения о частях границ образуемого земельного участка :ЗУ86

обозначение земельного участка

Обозначение части границ		**Горизонтальное проложение (S), м**	**Описание прохождения части границ**	**Сведения о согласовании местоположения границ (согласовано/спорное)**
от т.	**до т.**			
1	**2**	**3**	**4**	**5**
н252У	326	19.72	–	–
326	327	44.64	–	–
327	н253У	14.58	–	–
н253У	328	13.54	–	–
328	329	51.02	–	–
329	330	10.45	–	–
330	н254У	15.14	–	–
н254У	н255У	3.28	–	–
н255У	н256У	36.35	–	–

н256У	н257У	51.64	–	–
н257У	н258У	44.12	–	–
н258У	н252У	22.58	–	–

3. Сведения о характеристиках образуемого земельного участка :ЗУ86

обозначение земельного участка

№ п/п	Наименование характеристики земельного участка	Значение характеристики
1	**2**	**3**
1.	Сведения об адресе земельного участка	–
1.1	Сведения об ином месте нахождения земельного участка, не являющегося объектом адресации, в структурированном виде	Пермский край, район Пермский, деревня Байболовка
1.2	Дополнительные сведения о месте нахождения земельного участка	–
2.	Категория земель	Земли населенных пунктов
3.	Вид (виды) разрешенного использования	Земельные участки (территории) общего пользования
3.1	Дополнительные сведения об использовании земельного участка	земельный участок общего пользования
4.	Реестровый номер границ территориальной зоны или в случае отсутствия такого реестрового номера ее индивидуальное обозначение (вид, тип, номер, индекс)	–
5.	Площадь земельного участка ±величина предельной погрешности определения (вычисления)площади (Р ± ΔР), м^2	2142 кв.м ± 16.20 кв.м
6.	Формула, примененная для вычисления предельной погрешности определения площади земельного участка, с подставленными значениями и итоговые (вычисленные) значения (ΔР), м^2	$\Delta P = 3.5 * 0.10 * \sqrt{2142} = 16.20$
7.	Предельные минимальный и максимальный размеры земельного участка ($Р_{мин}$ и $Р_{макс}$), м^2	–
8.	Кадастровый или иной государственный учетный номер (инвентарный) объекта недвижимости, расположенногона образуемом земельном участке	–
9.	Кадастровые номера исходных земельных участков	–

9.1	Кадастровый номер входящего в состав земельного участка, представляющего собой единое землепользование (номер контура многоконтурного земельного участка), преобразование которого осуществляется	–
9.2	Кадастровые номера земельных участков, исключаемых из состава измененного (исходного) земельного участка, представляющего собой единое землепользование	–
9.3	Кадастровый или иной государственный учетный номер (инвентарный) объекта недвижимости, расположенного на измененном земельном участке	–
10.	Условный номер земельного участка	86
11.	Учетный номер проекта межевания территории	59.32.0020001.1
12.	Дополнительные сведения об образовании земельного участка	–
13.	Сведения о земельных участках (землях общего пользования, территории общего пользования), посредством которых обеспечивается доступ	–
14.	Иные сведения	–

4. Пояснения к сведениям об образуемом земельном участке:ЗУ86
обозначение земельного участка

1.	–

Сведения об образуемых земельных участках

1. Сведения о характерных точках границ образуемого земельного участка
:ЗУ89
обозначение земельного участка

Система координатМСК-59, зона 2 Зона №2

Обозначение характерных точек границ	Координаты, м		Метод определения координат	Формулы, примененные для расчета средней квадратической погрешности определения координат характерной точки границ (Mt), с подставленными в такие формулы значениями и итоговые (вычисленные) значения Mt, м	Описание закрепления точки
	X	Y			
1	2	3	4	5	6

н259У	470532.91	2246805.46	Метод спутниковых геодезических измерений (определений)	Mt=√(0.07²+0.07²)=0.10	–
н260У	470530.41	2246801.65	Метод спутниковых геодезических измерений (определений)	Mt=√(0.07²+0.07²)=0.10	–
н261У	470519.88	2246787.36	Метод спутниковых геодезических измерений (определений)	Mt=√(0.07²+0.07²)=0.10	–
н262У	470517.38	2246783.97	Метод спутниковых геодезических измерений (определений)	Mt=√(0.07²+0.07²)=0.10	–
н263У	470522.69	2246773.98	Метод спутниковых геодезических измерений (определений)	Mt=√(0.07²+0.07²)=0.10	–
н264У	470523.36	2246773.22	Метод спутниковых геодезических измерений (определений)	Mt=√(0.07²+0.07²)=0.10	–
н265У	470525.45	2246776.07	Метод спутниковых геодезических измерений (определений)	Mt=√(0.07²+0.07²)=0.10	–
н266У	470522.43	2246788.12	Метод спутниковых геодезических измерений (определений)	Mt=√(0.07²+0.07²)=0.10	–
н267У	470530.78	2246800.81	Метод спутниковых геодезических измерений	Mt=√(0.07²+0.07²)=0.10	–

			(определений)		
н268У	470586.66	2246772.74	Метод спутниковых геодезических измерений (определений)	Mt=√(0.07²+0.07²)=0.10	–
н269У	470574.27	2246750.00	Метод спутниковых геодезических измерений (определений)	Mt=√(0.07²+0.07²)=0.10	–
н270У	470549.10	2246760.26	Метод спутниковых геодезических измерений (определений)	Mt=√(0.07²+0.07²)=0.10	–
н271У	470548.56	2246759.83	Метод спутниковых геодезических измерений (определений)	Mt=√(0.07²+0.07²)=0.10	–
н272У	470549.80	2246758.41	Метод спутниковых геодезических измерений (определений)	Mt=√(0.07²+0.07²)=0.10	–
н273У	470551.37	2246756.63	Метод спутниковых геодезических измерений (определений)	Mt=√(0.07²+0.07²)=0.10	–
н274У	470567.81	2246749.33	Метод спутниковых геодезических измерений (определений)	Mt=√(0.07²+0.07²)=0.10	–
н275У	470586.56	2246742.11	Метод спутниковых геодезических измерений (определений)	Mt=√(0.07²+0.07²)=0.10	–
н276У	470591.54	2246752.60	Метод спутниковых геодезических	Mt=√(0.07²+0.07²)=0.10	–

			измерений (определений)		
н277У	470598.28	2246771.02	Метод спутниковых геодезических измерений (определений)	Mt=√(0.07²+0.07²)=0.10	–
н278У	470601.35	2246777.77	Метод спутниковых геодезических измерений (определений)	Mt=√(0.07²+0.07²)=0.10	–
н279У	470584.54	2246784.07	Метод спутниковых геодезических измерений (определений)	Mt=√(0.07²+0.07²)=0.10	–
н280У	470533.45	2246805.20	Метод спутниковых геодезических измерений (определений)	Mt=√(0.07²+0.07²)=0.10	–
н259У	470532.91	2246805.46	Метод спутниковых геодезических измерений (определений)	Mt=√(0.07²+0.07²)=0.10	–

2. Сведения о частях границ образуемого земельного участка :ЗУ89

обозначение земельного участка

Обозначение части границ		**Горизонтальное проложение (S), м**	**Описание прохождения части границ**	**Сведения о согласовании местоположения границ (согласовано/спорное)**
от т.	**до т.**			
1	**2**	**3**	**4**	**5**
н259У	н260У	4.56	–	–
н260У	н261У	17.75	–	–
н261У	н262У	4.21	–	–
н262У	н263У	11.31	–	–
н263У	н264У	1.01	–	–
н264У	н265У	3.53	–	–

н265У	н266У	12.42	–	–
н266У	н267У	15.19	–	–
н267У	н268У	62.53	–	–
н268У	н269У	25.90	–	–
н269У	н270У	27.18	–	–
н270У	н271У	0.69	–	–
н271У	н272У	1.89	–	–
н272У	н273У	2.37	–	–
н273У	н274У	17.99	–	–
н274У	н275У	20.09	–	–
н275У	н276У	11.61	–	–
н276У	н277У	19.61	–	–
н277У	н278У	7.42	–	–
н278У	н279У	17.95	–	–
н279У	н280У	55.29	–	–
н280У	н259У	0.60	–	–

3. Сведения о характеристиках образуемого земельного участка :ЗУ89

обозначение земельного участка

№ п/п	Наименование характеристики земельного участка	Значение характеристики
1	**2**	**3**
1.	Сведения об адресе земельного участка	–
1.1	Сведения об ином месте нахождения земельного участка, не являющегося объектом адресации, в структурированном виде	Пермский край, район Пермский, деревня Байболовка
1.2	Дополнительные сведения о месте нахождения земельного участка	–
2.	Категория земель	Земли населенных пунктов
3.	Вид (виды) разрешенного использования	Земельные участки (территории) общего пользования

3.1	Дополнительные сведения об использовании земельного участка	земельный участок общего пользования
4.	Реестровый номер границ территориальной зоны или в случае отсутствия такого реестрового номера ее индивидуальное обозначение (вид, тип, номер, индекс)	–
5.	Площадь земельного участка ±величина предельной погрешности определения (вычисления)площади (Р ± ΔР), м^2	1113 кв.м ± 11.68 кв.м
6.	Формула, примененная для вычисления предельной погрешности определения площади земельного участка, с подставленными значениями и итоговые (вычисленные) значения (ΔР), м^2	$\Delta P = 3.5 * 0.10 * \sqrt{1113} = 11.68$
7.	Предельные минимальный и максимальный размеры земельного участка ($Р_{мин}$ и $Р_{макс}$), м^2	–
8.	Кадастровый или иной государственный учетный номер (инвентарный) объекта недвижимости, расположенногона образуемом земельном участке	–
9.	Кадастровые номера исходных земельных участков	–
9.1	Кадастровый номер входящего в состав земельного участка, представляющего собой единое землепользование (номер контура многоконтурного земельного участка), преобразование которого осуществляется	–
9.2	Кадастровые номера земельных участков, исключаемых из состава измененного (исходного) земельного участка, представляющего собой единое землепользование	–
9.3	Кадастровый или иной государственный учетный номер (инвентарный) объекта недвижимости, расположенного на измененном земельном участке	–
10.	Условный номер земельного участка	89
11.	Учетный номер проекта межевания территории	59.32.0020001.1
12.	Дополнительные сведения об образовании земельного участка	–
13.	Сведения о земельных участках (землях общего пользования, территории общего пользования), посредством которых обеспечивается доступ	–
14.	Иные сведения	–

4. Пояснения к сведениям об образуемом земельном участке:ЗУ89
обозначение земельного участка

1.	–

Сведения об образуемых земельных участках

1. Сведения о характерных точках границ образуемого земельного участка
:ЗУ91
обозначение земельного участка

Система координатМСК-59, зона 2 Зона №2

Обозначение характерных точек границ	Координаты, м		Метод определения координат	Формулы, примененные для расчета средней квадратической погрешности определения координат характерной точки границ (Mt), с подставленными в такие формулы значениями и итоговые (вычисленные) значения Mt, м	Описание закрепления точки
	X	Y			
1	2	3	4	5	6
н281У	470638.01	2246735.90	Метод спутниковых геодезических измерений (определений)	$Mt=\sqrt{(0.07^2+0.07^2)}=0.10$	–
н282У	470612.39	2246727.32	Метод спутниковых геодезических измерений (определений)	$Mt=\sqrt{(0.07^2+0.07^2)}=0.10$	–
н283У	470610.19	2246733.01	Метод спутниковых геодезических измерений (определений)	$Mt=\sqrt{(0.07^2+0.07^2)}=0.10$	–
н275У	470586.56	2246742.11	Метод спутниковых геодезических измерений (определений)	$Mt=\sqrt{(0.07^2+0.07^2)}=0.10$	–
н276У	470591.54	2246752.60	Метод спутниковых геодезических измерений	$Mt=\sqrt{(0.07^2+0.07^2)}=0.10$	–

			(определений)		
н277У	470598.28	2246771.02	Метод спутниковых геодезических измерений (определений)	Mt=√(0.07²+0.07²)=0.10	–
н278У	470601.35	2246777.77	Метод спутниковых геодезических измерений (определений)	Mt=√(0.07²+0.07²)=0.10	–
н284У	470652.53	2246759.03	Метод спутниковых геодезических измерений (определений)	Mt=√(0.07²+0.07²)=0.10	–
н285У	470674.67	2246753.03	Метод спутниковых геодезических измерений (определений)	Mt=√(0.07²+0.07²)=0.10	–
н286У	470668.91	2246750.75	Метод спутниковых геодезических измерений (определений)	Mt=√(0.07²+0.07²)=0.10	–
н287У	470657.51	2246745.54	Метод спутниковых геодезических измерений (определений)	Mt=√(0.07²+0.07²)=0.10	–
н281У	470638.01	2246735.90	Метод спутниковых геодезических измерений (определений)	Mt=√(0.07²+0.07²)=0.10	–
–	–	–	–	–	–
331	470606.55	2246738.54	Метод спутниковых геодезических измерений (определений)	Mt=√(0.07²+0.07²)=0.10	–
332	470616.8	2246762.	Метод	Mt=√(0.07²+0.07²)=0.10	–

	1	02	спутниковых геодезических измерений (определений)		
333	470602.66	2246768.24	Метод спутниковых геодезических измерений (определений)	Mt=√(0.07²+0.07²)=0.10	–
334	470592.14	2246744.56	Метод спутниковых геодезических измерений (определений)	Mt=√(0.07²+0.07²)=0.10	–
331	470606.55	2246738.54	Метод спутниковых геодезических измерений (определений)	Mt=√(0.07²+0.07²)=0.10	–

2. Сведения о частях границ образуемого земельного участка :ЗУ91

обозначение земельного участка

Обозначение части границ		**Горизонтальное проложение (S), м**	**Описание прохождения части границ**	**Сведения о согласовании местоположения границ (согласовано/спорное)**
от т.	**до т.**			
1	**2**	**3**	**4**	**5**
н281У	н282У	27.02	–	–
н282У	н283У	6.10	–	–
н283У	н275У	25.32	–	–
н275У	н276У	11.61	–	–
н276У	н277У	19.61	–	–
н277У	н278У	7.42	–	–
н278У	н284У	54.50	–	–
н284У	н285У	22.94	–	–
н285У	н286У	6.19	–	–
н286У	н287У	12.53	–	–
н287У	н281У	21.75	–	–

–	–	–	–	–
331	332	25.62	–	–
332	333	15.46	–	–
333	334	25.91	–	–
334	331	15.62	–	–

3. Сведения о характеристиках образуемого земельного участка :ЗУ91

обозначение земельного участка

№ п/п	Наименование характеристики земельного участка	Значение характеристики
1	**2**	**3**
1.	Сведения об адресе земельного участка	–
1.1	Сведения об ином месте нахождения земельного участка, не являющегося объектом адресации, в структурированном виде	Пермский край, район Пермский, деревня Байболовка
1.2	Дополнительные сведения о месте нахождения земельного участка	–
2.	Категория земель	Земли населенных пунктов
3.	Вид (виды) разрешенного использования	Земельные участки (территории) общего пользования
3.1	Дополнительные сведения об использовании земельного участка	земельный участок общего пользования
4.	Реестровый номер границ территориальной зоны или в случае отсутствия такого реестрового номера ее индивидуальное обозначение (вид, тип, номер, индекс)	–
5.	Площадь земельного участка ±величина предельной погрешности определения (вычисления)площади (Р ± ΔР), м^2	1816 кв.м ± 14.92 кв.м
6.	Формула, примененная для вычисления предельной погрешности определения площади земельного участка, с подставленными значениями и итоговые (вычисленные) значения (ΔР), м^2	$\Delta P = 3.5 * 0.10 * \sqrt{1816} = 14.92$
7.	Предельные минимальный и максимальный размеры земельного участка ($Р_{мин}$ и $Р_{макс}$), м^2	–
8.	Кадастровый или иной государственный учетный номер (инвентарный) объекта недвижимости,	59:32:0020001:4218,

	расположенногона образуемом земельном участке	59:18:0380101:121
9.	Кадастровые номера исходных земельных участков	–
9.1	Кадастровый номер входящего в состав земельного участка, представляющего собой единое землепользование (номер контура многоконтурного земельного участка), преобразование которого осуществляется	–
9.2	Кадастровые номера земельных участков, исключаемых из состава измененного (исходного) земельного участка, представляющего собой единое землепользование	–
9.3	Кадастровый или иной государственный учетный номер (инвентарный) объекта недвижимости, расположенного на измененном земельном участке	–
10.	Условный номер земельного участка	91
11.	Учетный номер проекта межевания территории	59.32.0020001.1
12.	Дополнительные сведения об образовании земельного участка	–
13.	Сведения о земельных участках (землях общего пользования, территории общего пользования), посредством которых обеспечивается доступ	–
14.	Иные сведения	–

4. Пояснения к сведениям об образуемом земельном участке:ЗУ91
обозначение земельного участка

1.	–

Сведения об образуемых земельных участках

1. Сведения о характерных точках границ образуемого земельного участка
:ЗУ95
обозначение земельного участка

Система координатМСК-59, зона 2 Зона №2

Обозначение характерных точек границ	Координаты, м		Метод определения координат	Формулы, примененные для расчета средней квадратической погрешности определения координат характерной точки границ (Mt), с подставленными в такие формулы значениями и итоговые (вычисленные) значения Mt, м	Описание закрепления точки
	X	Y			

1	2	3	4	5	6
н288У	470771.30	2245678.13	Метод спутниковых геодезических измерений (определений)	Mt=√(0.07²+0.07²)=0.10	–
н289У	470762.01	2245826.15	Метод спутниковых геодезических измерений (определений)	Mt=√(0.07²+0.07²)=0.10	–
н290У	470759.72	2245985.25	Метод спутниковых геодезических измерений (определений)	Mt=√(0.07²+0.07²)=0.10	–
н1У	470799.64	2246109.67	Метод спутниковых геодезических измерений (определений)	Mt=√(0.07²+0.07²)=0.10	–
н11У	470789.96	2246115.67	Метод спутниковых геодезических измерений (определений)	Mt=√(0.07²+0.07²)=0.10	–
н10У	470789.60	2246116.10	Метод спутниковых геодезических измерений (определений)	Mt=√(0.07²+0.07²)=0.10	–
н9У	470788.06	2246119.02	Метод спутниковых геодезических измерений (определений)	Mt=√(0.07²+0.07²)=0.10	–
н291У	470784.93	2246109.56	Метод спутниковых геодезических измерений (определений)	Mt=√(0.07²+0.07²)=0.10	–
н292У	470744.69	2245987.49	Метод спутниковых геодезических	Mt=√(0.07²+0.07²)=0.10	–

			измерений (определений)		
н293У	470747.02	2245825.57	Метод спутниковых геодезических измерений (определений)	Mt=√(0.07²+0.07²)=0.10	–
н294У	470754.91	2245699.23	Метод спутниковых геодезических измерений (определений)	Mt=√(0.07²+0.07²)=0.10	–
н295У	470748.13	2245698.41	Метод спутниковых геодезических измерений (определений)	Mt=√(0.07²+0.07²)=0.10	–
335	470624.84	2245775.77	Метод спутниковых геодезических измерений (определений)	Mt=√(0.07²+0.07²)=0.10	–
н296У	470636.12	2245750.34	Метод спутниковых геодезических измерений (определений)	Mt=√(0.07²+0.07²)=0.10	–
н297У	470644.91	2245737.06	Метод спутниковых геодезических измерений (определений)	Mt=√(0.07²+0.07²)=0.10	–
н298У	470653.34	2245731.47	Метод спутниковых геодезических измерений (определений)	Mt=√(0.07²+0.07²)=0.10	–
н299У	470672.12	2245719.05	Метод спутниковых геодезических измерений (определений)	Mt=√(0.07²+0.07²)=0.10	–
н300У	470691.32	2245706.34	Метод спутниковых	Mt=√(0.07²+0.07²)=0.10	–

			геодезических измерений (определений)		
н301У	470716.79	2245689.50	Метод спутниковых геодезических измерений (определений)	Mt=√(0.07²+0.07²)=0.10	–
н302У	470742.41	2245672.54	Метод спутниковых геодезических измерений (определений)	Mt=√(0.07²+0.07²)=0.10	–
н303У	470753.16	2245665.44	Метод спутниковых геодезических измерений (определений)	Mt=√(0.07²+0.07²)=0.10	–
н288У	470771.30	2245678.13	Метод спутниковых геодезических измерений (определений)	Mt=√(0.07²+0.07²)=0.10	–

2. Сведения о частях границ образуемого земельного участка :ЗУ95

обозначение земельного участка

Обозначение части границ		**Горизонтальное проложение (S), м**	**Описание прохождения части границ**	**Сведения о согласовании местоположения границ (согласовано/спорное)**
от т.	**до т.**			
1	**2**	**3**	**4**	**5**
н288У	н289У	148.31	–	–
н289У	н290У	159.12	–	–
н290У	н1У	130.67	–	–
н1У	н11У	11.39	–	–
н11У	н10У	0.56	–	–
н10У	н9У	3.30	–	–
н9У	н291У	9.96	–	–
н291У	н292У	128.53	–	–

н292У	н293У	161.94	–	–
н293У	н294У	126.59	–	–
н294У	н295У	6.83	–	–
н295У	335	145.55	–	–
335	н296У	27.82	–	–
н296У	н297У	15.93	–	–
н297У	н298У	10.11	–	–
н298У	н299У	22.52	–	–
н299У	н300У	23.03	–	–
н300У	н301У	30.53	–	–
н301У	н302У	30.73	–	–
н302У	н303У	12.88	–	–
н303У	н288У	22.14	–	–

3. Сведения о характеристиках образуемого земельного участка :ЗУ95
обозначение земельного участка

№ п/п	Наименование характеристики земельного участка	Значение характеристики
1	**2**	**3**
1.	Сведения об адресе земельного участка	–
1.1	Сведения об ином месте нахождения земельного участка, не являющегося объектом адресации, в структурированном виде	Пермский край, район Пермский, деревня Байболовка
1.2	Дополнительные сведения о месте нахождения земельного участка	–
2.	Категория земель	Земли населенных пунктов
3.	Вид (виды) разрешенного использования	Земельные участки (территории) общего пользования
3.1	Дополнительные сведения об использовании земельного участка	земельный участок общего пользования
4.	Реестровый номер границ территориальной зоны или в случае отсутствия такого реестрового номера ее индивидуальное обозначение (вид, тип, номер,	–

	индекс)	
5.	Площадь земельного участка ±величина предельной погрешности определения (вычисления)площади (Р ± ΔР), м^2	10067 кв.м ± 35.12 кв.м
6.	Формула, примененная для вычисления предельной погрешности определения площади земельного участка, с подставленными значениями и итоговые (вычисленные) значения (ΔР), м^2	$\Delta P = 3.5 * 0.10 * \sqrt{10067} = 35.12$
7.	Предельные минимальный и максимальный размеры земельного участка ($Р_{мин}$ и $Р_{макс}$), м^2	–
8.	Кадастровый или иной государственный учетный номер (инвентарный) объекта недвижимости, расположенногона образуемом земельном участке	59:32:0000000:13909
9.	Кадастровые номера исходных земельных участков	–
9.1	Кадастровый номер входящего в состав земельного участка, представляющего собой единое землепользование (номер контура многоконтурного земельного участка), преобразование которого осуществляется	–
9.2	Кадастровые номера земельных участков, исключаемых из состава измененного (исходного) земельного участка, представляющего собой единое землепользование	–
9.3	Кадастровый или иной государственный учетный номер (инвентарный) объекта недвижимости, расположенного на измененном земельном участке	–
10.	Условный номер земельного участка	95
11.	Учетный номер проекта межевания территории	59.32.0020001.1
12.	Дополнительные сведения об образовании земельного участка	–
13.	Сведения о земельных участках (землях общего пользования, территории общего пользования), посредством которых обеспечивается доступ	–
14.	Иные сведения	–
4. Пояснения к сведениям об образуемом земельном участке:ЗУ95 обозначение земельного участка		
1.	–	

Сведения об образуемых земельных участках

1. Сведения о характерных точках границ образуемого земельного участка
:ЗУ98
обозначение земельного участка

Система координатМСК-59, зона 2 Зона №2

Обозначение характерных точек границ	Координаты, м		Метод определения координат	Формулы, примененные для расчета средней квадратической погрешности определения координат характерной точки границ (Mt), с подставленными в такие формулы значениями и итоговые (вычисленные) значения Mt, м	Описание закрепления точки
	X	Y			
1	2	3	4	5	6
н304У	470659.22	2246672.84	Метод спутниковых геодезических измерений (определений)	Mt=√(0.07²+0.07²)=0.10	–
336	470653.52	2246698.44	Метод спутниковых геодезических измерений (определений)	Mt=√(0.07²+0.07²)=0.10	–
337	470634.85	2246691.02	Метод спутниковых геодезических измерений (определений)	Mt=√(0.07²+0.07²)=0.10	–
338	470626.45	2246709.59	Метод спутниковых геодезических измерений (определений)	Mt=√(0.07²+0.07²)=0.10	–
339	470645.92	2246716.99	Метод спутниковых геодезических измерений (определений)	Mt=√(0.07²+0.07²)=0.10	–
н305У	470643.64	2246721.97	Метод спутниковых геодезических	Mt=√(0.07²+0.07²)=0.10	–

			измерений (определений)		
н306У	470617.79	2246713.30	Метод спутниковых геодезических измерений (определений)	Mt=√(0.07²+0.07²)=0.10	–
н307У	470636.17	2246665.66	Метод спутниковых геодезических измерений (определений)	Mt=√(0.07²+0.07²)=0.10	–
н304У	470659.22	2246672.84	Метод спутниковых геодезических измерений (определений)	Mt=√(0.07²+0.07²)=0.10	–

2. Сведения о частях границ образуемого земельного участка :ЗУ98

обозначение земельного участка

Обозначение части границ		**Горизонтальное проложение (S), м**	**Описание прохождения части границ**	**Сведения о согласовании местоположения границ (согласовано/спорное)**
от т.	**до т.**			
1	**2**	**3**	**4**	**5**
н304У	336	26.23	–	–
336	337	20.09	–	–
337	338	20.38	–	–
338	339	20.83	–	–
339	н305У	5.48	–	–
н305У	н306У	27.27	–	–
н306У	н307У	51.06	–	–
н307У	н304У	24.14	–	–

3. Сведения о характеристиках образуемого земельного участка :ЗУ98

обозначение земельного участка

№ п/п	**Наименование характеристики земельного участка**	**Значение характеристики**
1	**2**	**3**

1.	Сведения об адресе земельного участка	–
1.1	Сведения об ином месте нахождения земельного участка, не являющегося объектом адресации, в структурированном виде	Пермский край, район Пермский, деревня Байболовка
1.2	Дополнительные сведения о месте нахождения земельного участка	–
2.	Категория земель	Земли населенных пунктов
3.	Вид (виды) разрешенного использования	Земельные участки (территории) общего пользования
3.1	Дополнительные сведения об использовании земельного участка	земельный участок общего пользования
4.	Реестровый номер границ территориальной зоны или в случае отсутствия такого реестрового номера ее индивидуальное обозначение (вид, тип, номер, индекс)	–
5.	Площадь земельного участка ±величина предельной погрешности определения (вычисления)площади (Р ± ΔР), м^2	966 кв.м ± 10.88 кв.м
6.	Формула, примененная для вычисления предельной погрешности определения площади земельного участка, с подставленными значениями и итоговые (вычисленные) значения (ΔР), м^2	$\Delta P = 3.5 * 0.10 * \sqrt{966} = 10.88$
7.	Предельные минимальный и максимальный размеры земельного участка ($Р_{мин}$ и $Р_{макс}$), м^2	–
8.	Кадастровый или иной государственный учетный номер (инвентарный) объекта недвижимости, расположенногона образуемом земельном участке	–
9.	Кадастровые номера исходных земельных участков	–
9.1	Кадастровый номер входящего в состав земельного участка, представляющего собой единое землепользование (номер контура многоконтурного земельного участка), преобразование которого осуществляется	–
9.2	Кадастровые номера земельных участков, исключаемых из состава измененного (исходного) земельного участка, представляющего собой единое землепользование	–
9.3	Кадастровый или иной государственный учетный номер (инвентарный) объекта недвижимости,	–

	расположенного на измененном земельном участке	
10.	Условный номер земельного участка	98
11.	Учетный номер проекта межевания территории	59.32.0020001.1
12.	Дополнительные сведения об образовании земельного участка	–
13.	Сведения о земельных участках (землях общего пользования, территории общего пользования), посредством которых обеспечивается доступ	–
14.	Иные сведения	–

4. Пояснения к сведениям об образуемом земельном участке:ЗУ98
обозначение земельного участка

1.	–

Сведения об образуемых земельных участках

1. Сведения о характерных точках границ образуемого земельного участка
:ЗУ100
обозначение земельного участка

Система координатМСК-59, зона 2 Зона №2

Обозначение характерных точек границ	Координаты, м		Метод определения координат	Формулы, примененные для расчета средней квадратической погрешности определения координат характерной точки границ (Mt), с подставленными в такие формулы значениями и итоговые (вычисленные) значения Mt, м	Описание закрепления точки
	X	Y			
1	2	3	4	5	6
н308У	470693.70	2246746.50	Метод спутниковых геодезических измерений (определений)	$Mt=\sqrt{(0.07^2+0.07^2)}=0.10$	–
н309У	470687.77	2246742.16	Метод спутниковых геодезических измерений (определений)	$Mt=\sqrt{(0.07^2+0.07^2)}=0.10$	–
н310У	470662.10	2246730.52	Метод спутниковых	$Mt=\sqrt{(0.07^2+0.07^2)}=0.10$	–

			геодезических измерений (определений)		
340	470665.11	2246721.78	Метод спутниковых геодезических измерений (определений)	$Mt=\sqrt{(0.07^2+0.07^2)}=0.10$	–
341	470681.43	2246727.91	Метод спутниковых геодезических измерений (определений)	$Mt=\sqrt{(0.07^2+0.07^2)}=0.10$	–
342	470684.55	2246727.64	Метод спутниковых геодезических измерений (определений)	$Mt=\sqrt{(0.07^2+0.07^2)}=0.10$	–
343	470706.45	2246735.31	Метод спутниковых геодезических измерений (определений)	$Mt=\sqrt{(0.07^2+0.07^2)}=0.10$	–
344	470714.99	2246711.94	Метод спутниковых геодезических измерений (определений)	$Mt=\sqrt{(0.07^2+0.07^2)}=0.10$	–
345	470718.85	2246713.22	Метод спутниковых геодезических измерений (определений)	$Mt=\sqrt{(0.07^2+0.07^2)}=0.10$	–
н311У	470723.54	2246695.08	Метод спутниковых геодезических измерений (определений)	$Mt=\sqrt{(0.07^2+0.07^2)}=0.10$	–
н312У	470729.60	2246697.30	Метод спутниковых геодезических измерений (определений)	$Mt=\sqrt{(0.07^2+0.07^2)}=0.10$	–
н313У	470752.2	2246705.	Метод	$Mt=\sqrt{(0.07^2+0.07^2)}=0.10$	–

	9	20	спутниковых геодезических измерений (определений)		
н314У	470742.70	2246729.25	Метод спутниковых геодезических измерений (определений)	Mt=√(0.07²+0.07²)=0.10	–
н315У	470734.63	2246730.68	Метод спутниковых геодезических измерений (определений)	Mt=√(0.07²+0.07²)=0.10	–
н308У	470693.70	2246746.50	Метод спутниковых геодезических измерений (определений)	Mt=√(0.07²+0.07²)=0.10	–

2. Сведения о частях границ образуемого земельного участка :ЗУ100

обозначение земельного участка

Обозначение части границ		**Горизонтальное проложение (S), м**	**Описание прохождения части границ**	**Сведения о согласовании местоположения границ (согласовано/спорное)**
от т.	**до т.**			
1	**2**	**3**	**4**	**5**
н308У	н309У	7.35	–	–
н309У	н310У	28.19	–	–
н310У	340	9.24	–	–
340	341	17.43	–	–
341	342	3.13	–	–
342	343	23.20	–	–
343	344	24.88	–	–
344	345	4.07	–	–
345	н311У	18.74	–	–
н311У	н312У	6.45	–	–
н312У	н313У	24.03	–	–

н313У	н314У	25.89	–	–
н314У	н315У	8.20	–	–
н315У	н308У	43.88	–	–

3. Сведения о характеристиках образуемого земельного участка :ЗУ100

обозначение земельного участка

№ п/п	Наименование характеристики земельного участка	Значение характеристики
1	**2**	**3**
1.	Сведения об адресе земельного участка	–
1.1	Сведения об ином месте нахождения земельного участка, не являющегося объектом адресации, в структурированном виде	Пермский край, район Пермский, деревня Байболовка
1.2	Дополнительные сведения о месте нахождения земельного участка	–
2.	Категория земель	Земли населенных пунктов
3.	Вид (виды) разрешенного использования	Земельные участки (территории) общего пользования
3.1	Дополнительные сведения об использовании земельного участка	земельный участок общего пользования
4.	Реестровый номер границ территориальной зоны или в случае отсутствия такого реестрового номера ее индивидуальное обозначение (вид, тип, номер, индекс)	–
5.	Площадь земельного участка ±величина предельной погрешности определения (вычисления)площади (Р ± ΔР), м^2	1647 кв.м ± 14.20 кв.м
6.	Формула, примененная для вычисления предельной погрешности определения площади земельного участка, с подставленными значениями и итоговые (вычисленные) значения (ΔР), м^2	$\Delta P = 3.5 * 0.10 * \sqrt{1647} = 14.20$
7.	Предельные минимальный и максимальный размеры земельного участка ($Р_{мин}$ и $Р_{макс}$), м^2	–
8.	Кадастровый или иной государственный учетный номер (инвентарный) объекта недвижимости, расположенногона образуемом земельном участке	59:18:0380101:121
9.	Кадастровые номера исходных земельных участков	–

9.1	Кадастровый номер входящего в состав земельного участка, представляющего собой единое землепользование (номер контура многоконтурного земельного участка), преобразование которого осуществляется	–
9.2	Кадастровые номера земельных участков, исключаемых из состава измененного (исходного) земельного участка, представляющего собой единое землепользование	–
9.3	Кадастровый или иной государственный учетный номер (инвентарный) объекта недвижимости, расположенного на измененном земельном участке	–
10.	Условный номер земельного участка	100
11.	Учетный номер проекта межевания территории	59.32.0020001.1
12.	Дополнительные сведения об образовании земельного участка	–
13.	Сведения о земельных участках (землях общего пользования, территории общего пользования), посредством которых обеспечивается доступ	–
14.	Иные сведения	–

4. Пояснения к сведениям об образуемом земельном участке:ЗУ100
обозначение земельного участка

1.	–

Сведения об образуемых земельных участках

1. Сведения о характерных точках границ образуемого земельного участка
:ЗУ110
обозначение земельного участка

Система координатМСК-59, зона 2 Зона №2

Обозначение характерных точек границ	Координаты, м		Метод определения координат	Формулы, примененные для расчета средней квадратической погрешности определения координат характерной точки границ (Mt), с подставленными в такие формулы значениями и итоговые (вычисленные) значения Mt, м	Описание закрепления точки
	X	Y			
1	2	3	4	5	6

н316У	470732.30	2246378.02	Метод спутниковых геодезических измерений (определений)	Mt=√(0.07²+0.07²)=0.10	–
н317У	470722.65	2246382.32	Метод спутниковых геодезических измерений (определений)	Mt=√(0.07²+0.07²)=0.10	–
н318У	470709.86	2246387.84	Метод спутниковых геодезических измерений (определений)	Mt=√(0.07²+0.07²)=0.10	–
н319У	470710.54	2246409.26	Метод спутниковых геодезических измерений (определений)	Mt=√(0.07²+0.07²)=0.10	–
н320У	470711.87	2246412.62	Метод спутниковых геодезических измерений (определений)	Mt=√(0.07²+0.07²)=0.10	–
346	470702.66	2246416.93	Метод спутниковых геодезических измерений (определений)	Mt=√(0.07²+0.07²)=0.10	–
347	470688.15	2246382.88	Метод спутниковых геодезических измерений (определений)	Mt=√(0.07²+0.07²)=0.10	–
348	470687.07	2246380.35	Метод спутниковых геодезических измерений (определений)	Mt=√(0.07²+0.07²)=0.10	–
349	470661.27	2246392.35	Метод спутниковых геодезических измерений	Mt=√(0.07²+0.07²)=0.10	–

			(определений)		
н321У	470652.28	2246370.79	Метод спутниковых геодезических измерений (определений)	Mt=√(0.07²+0.07²)=0.10	–
н322У	470648.30	2246366.44	Метод спутниковых геодезических измерений (определений)	Mt=√(0.07²+0.07²)=0.10	–
н323У	470645.32	2246361.87	Метод спутниковых геодезических измерений (определений)	Mt=√(0.07²+0.07²)=0.10	–
н324У	470643.54	2246358.73	Метод спутниковых геодезических измерений (определений)	Mt=√(0.07²+0.07²)=0.10	–
н325У	470625.44	2246344.88	Метод спутниковых геодезических измерений (определений)	Mt=√(0.07²+0.07²)=0.10	–
н326У	470640.19	2246335.10	Метод спутниковых геодезических измерений (определений)	Mt=√(0.07²+0.07²)=0.10	–
н327У	470649.44	2246359.18	Метод спутниковых геодезических измерений (определений)	Mt=√(0.07²+0.07²)=0.10	–
н328У	470652.43	2246363.75	Метод спутниковых геодезических измерений (определений)	Mt=√(0.07²+0.07²)=0.10	–
н329У	470666.70	2246380.45	Метод спутниковых геодезических	Mt=√(0.07²+0.07²)=0.10	–

			измерений (определений)		
н330У	470699.27	2246374.04	Метод спутниковых геодезических измерений (определений)	Mt=√(0.07²+0.07²)=0.10	–
н316У	470732.30	2246378.02	Метод спутниковых геодезических измерений (определений)	Mt=√(0.07²+0.07²)=0.10	–

2. Сведения о частях границ образуемого земельного участка :ЗУ110

обозначение земельного участка

Обозначение части границ		**Горизонтальное проложение (S), м**	**Описание прохождения части границ**	**Сведения о согласовании местоположения границ (согласовано/спорное)**
от т.	**до т.**			
1	**2**	**3**	**4**	**5**
н316У	н317У	10.56	–	–
н317У	н318У	13.93	–	–
н318У	н319У	21.43	–	–
н319У	н320У	3.61	–	–
н320У	346	10.17	–	–
346	347	37.01	–	–
347	348	2.75	–	–
348	349	28.45	–	–
349	н321У	23.36	–	–
н321У	н322У	5.90	–	–
н322У	н323У	5.46	–	–
н323У	н324У	3.61	–	–
н324У	н325У	22.79	–	–
н325У	н326У	17.70	–	–
н326У	н327У	25.80	–	–

н327У	н328У	5.46	–	–
н328У	н329У	21.97	–	–
н329У	н330У	33.19	–	–
н330У	н316У	33.27	–	–

3. Сведения о характеристиках образуемого земельного участка :ЗУ110

обозначение земельного участка

№ п/п	Наименование характеристики земельного участка	Значение характеристики
1	**2**	**3**
1.	Сведения об адресе земельного участка	–
1.1	Сведения об ином месте нахождения земельного участка, не являющегося объектом адресации, в структурированном виде	Пермский край, район Пермский, деревня Байболовка
1.2	Дополнительные сведения о месте нахождения земельного участка	–
2.	Категория земель	Земли населенных пунктов
3.	Вид (виды) разрешенного использования	Земельные участки (территории) общего пользования
3.1	Дополнительные сведения об использовании земельного участка	земельный участок общего пользования
4.	Реестровый номер границ территориальной зоны или в случае отсутствия такого реестрового номера ее индивидуальное обозначение (вид, тип, номер, индекс)	–
5.	Площадь земельного участка ±величина предельной погрешности определения (вычисления)площади ($Р \pm \Delta Р$), $м^2$	1447 кв.м ± 13.31 кв.м
6.	Формула, примененная для вычисления предельной погрешности определения площади земельного участка, с подставленными значениями и итоговые (вычисленные) значения ($\Delta Р$), $м^2$	$\Delta Р = 3.5 * 0.10 * \sqrt{1447} = 13.31$
7.	Предельные минимальный и максимальный размеры земельного участка ($Р_{мин}$ и $Р_{макс}$), $м^2$	–
8.	Кадастровый или иной государственный учетный номер (инвентарный) объекта недвижимости, расположенногона образуемом земельном участке	59:18:0380101:121

9.	Кадастровые номера исходных земельных участков	–
9.1	Кадастровый номер входящего в состав земельного участка, представляющего собой единое землепользование (номер контура многоконтурного земельного участка), преобразование которого осуществляется	–
9.2	Кадастровые номера земельных участков, исключаемых из состава измененного (исходного) земельного участка, представляющего собой единое землепользование	–
9.3	Кадастровый или иной государственный учетный номер (инвентарный) объекта недвижимости, расположенного на измененном земельном участке	–
10.	Условный номер земельного участка	110
11.	Учетный номер проекта межевания территории	59.32.0020001.1
12.	Дополнительные сведения об образовании земельного участка	–
13.	Сведения о земельных участках (землях общего пользования, территории общего пользования), посредством которых обеспечивается доступ	–
14.	Иные сведения	–

4. Пояснения к сведениям об образуемом земельном участке:ЗУ110
обозначение земельного участка

1.	–

Сведения об образуемых земельных участках

1. Сведения о характерных точках границ образуемого земельного участка
:ЗУ124
обозначение земельного участка

Система координатМСК-59, зона 2 Зона №2

Обозначение характерных точек границ	Координаты, м		Метод определения координат	Формулы, примененные для расчета средней квадратической погрешности определения координат характерной точки границ (Mt), с подставленными в такие формулы значениями и итоговые (вычисленные) значения Mt, м	Описание закрепления точки
	X	Y			

1	2	3	4	5	6
н331У	470578.20	2246396.16	Метод спутниковых геодезических измерений (определений)	Mt=√(0.07²+0.07²)=0.10	–
350	470565.19	2246414.16	Метод спутниковых геодезических измерений (определений)	Mt=√(0.07²+0.07²)=0.10	–
351	470554.82	2246428.64	Метод спутниковых геодезических измерений (определений)	Mt=√(0.07²+0.07²)=0.10	–
352	470544.44	2246443.12	Метод спутниковых геодезических измерений (определений)	Mt=√(0.07²+0.07²)=0.10	–
353	470532.37	2246459.89	Метод спутниковых геодезических измерений (определений)	Mt=√(0.07²+0.07²)=0.10	–
354	470520.30	2246476.66	Метод спутниковых геодезических измерений (определений)	Mt=√(0.07²+0.07²)=0.10	–
355	470489.50	2246447.38	Метод спутниковых геодезических измерений (определений)	Mt=√(0.07²+0.07²)=0.10	–
н332У	470483.73	2246452.96	Метод спутниковых геодезических измерений (определений)	Mt=√(0.07²+0.07²)=0.10	–
н333У	470505.43	2246474.44	Метод спутниковых геодезических	Mt=√(0.07²+0.07²)=0.10	–

			измерений (определений)		
н334У	470522.66	2246487.98	Метод спутниковых геодезических измерений (определений)	Mt=√(0.07²+0.07²)=0.10	–
н335У	470512.58	2246504.73	Метод спутниковых геодезических измерений (определений)	Mt=√(0.07²+0.07²)=0.10	–
н336У	470507.86	2246509.61	Метод спутниковых геодезических измерений (определений)	Mt=√(0.07²+0.07²)=0.10	–
н337У	470499.22	2246519.02	Метод спутниковых геодезических измерений (определений)	Mt=√(0.07²+0.07²)=0.10	–
н338У	470496.10	2246521.82	Метод спутниковых геодезических измерений (определений)	Mt=√(0.07²+0.07²)=0.10	–
н339У	470487.61	2246531.13	Метод спутниковых геодезических измерений (определений)	Mt=√(0.07²+0.07²)=0.10	–
н340У	470489.85	2246541.80	Метод спутниковых геодезических измерений (определений)	Mt=√(0.07²+0.07²)=0.10	–
н341У	470486.65	2246545.68	Метод спутниковых геодезических измерений (определений)	Mt=√(0.07²+0.07²)=0.10	–
н342У	470493.06	2246550.97	Метод спутниковых	Mt=√(0.07²+0.07²)=0.10	–

			геодезических измерений (определений)		
н343У	470483.24	2246563.74	Метод спутниковых геодезических измерений (определений)	Mt=√(0.07²+0.07²)=0.10	–
н344У	470449.86	2246592.85	Метод спутниковых геодезических измерений (определений)	Mt=√(0.07²+0.07²)=0.10	–
н345У	470476.89	2246632.40	Метод спутниковых геодезических измерений (определений)	Mt=√(0.07²+0.07²)=0.10	–
н346У	470496.29	2246654.96	Метод спутниковых геодезических измерений (определений)	Mt=√(0.07²+0.07²)=0.10	–
н347У	470525.66	2246677.45	Метод спутниковых геодезических измерений (определений)	Mt=√(0.07²+0.07²)=0.10	–
н348У	470533.18	2246681.90	Метод спутниковых геодезических измерений (определений)	Mt=√(0.07²+0.07²)=0.10	–
356	470551.08	2246656.93	Метод спутниковых геодезических измерений (определений)	Mt=√(0.07²+0.07²)=0.10	–
357	470547.48	2246654.70	Метод спутниковых геодезических измерений (определений)	Mt=√(0.07²+0.07²)=0.10	–
н349У	470535.2	2246646.	Метод	Mt=√(0.07²+0.07²)=0.10	–

	4	42	спутниковых геодезических измерений (определений)		
н350У	470519.10	2246641.00	Метод спутниковых геодезических измерений (определений)	Mt=√(0.07²+0.07²)=0.10	–
н351У	470518.53	2246636.77	Метод спутниковых геодезических измерений (определений)	Mt=√(0.07²+0.07²)=0.10	–
358	470506.00	2246630.48	Метод спутниковых геодезических измерений (определений)	Mt=√(0.07²+0.07²)=0.10	–
359	470512.99	2246619.00	Метод спутниковых геодезических измерений (определений)	Mt=√(0.07²+0.07²)=0.10	–
360	470534.83	2246626.36	Метод спутниковых геодезических измерений (определений)	Mt=√(0.07²+0.07²)=0.10	–
361	470548.19	2246590.55	Метод спутниковых геодезических измерений (определений)	Mt=√(0.07²+0.07²)=0.10	–
362	470562.58	2246594.41	Метод спутниковых геодезических измерений (определений)	Mt=√(0.07²+0.07²)=0.10	–
н352У	470563.95	2246594.41	Метод спутниковых геодезических измерений (определений)	Mt=√(0.07²+0.07²)=0.10	–

н353У	470564.59	2246582.52	Метод спутниковых геодезических измерений (определений)	Mt=√(0.07²+0.07²)=0.10	–
н354У	470572.52	2246548.96	Метод спутниковых геодезических измерений (определений)	Mt=√(0.07²+0.07²)=0.10	–
н355У	470565.81	2246534.32	Метод спутниковых геодезических измерений (определений)	Mt=√(0.07²+0.07²)=0.10	–
н356У	470555.45	2246523.34	Метод спутниковых геодезических измерений (определений)	Mt=√(0.07²+0.07²)=0.10	–
н357У	470538.34	2246515.40	Метод спутниковых геодезических измерений (определений)	Mt=√(0.07²+0.07²)=0.10	–
н358У	470532.24	2246516.01	Метод спутниковых геодезических измерений (определений)	Mt=√(0.07²+0.07²)=0.10	–
н359У	470522.48	2246508.70	Метод спутниковых геодезических измерений (определений)	Mt=√(0.07²+0.07²)=0.10	–
н360У	470521.87	2246501.37	Метод спутниковых геодезических измерений (определений)	Mt=√(0.07²+0.07²)=0.10	–
н361У	470537.12	2246476.35	Метод спутниковых геодезических измерений	Mt=√(0.07²+0.07²)=0.10	–

			(определений)		
н362У	470544.45	2246473.30	Метод спутниковых геодезических измерений (определений)	Mt=√(0.07²+0.07²)=0.10	–
н363У	470545.67	2246477.57	Метод спутниковых геодезических измерений (определений)	Mt=√(0.07²+0.07²)=0.10	–
н364У	470549.95	2246481.85	Метод спутниковых геодезических измерений (определений)	Mt=√(0.07²+0.07²)=0.10	–
н365У	470556.06	2246476.96	Метод спутниковых геодезических измерений (определений)	Mt=√(0.07²+0.07²)=0.10	–
н366У	470555.71	2246470.33	Метод спутниковых геодезических измерений (определений)	Mt=√(0.07²+0.07²)=0.10	–
363	470554.46	2246469.07	Метод спутниковых геодезических измерений (определений)	Mt=√(0.07²+0.07²)=0.10	–
364	470544.72	2246460.15	Метод спутниковых геодезических измерений (определений)	Mt=√(0.07²+0.07²)=0.10	–
365	470564.16	2246433.22	Метод спутниковых геодезических измерений (определений)	Mt=√(0.07²+0.07²)=0.10	–
366	470572.73	2246439.33	Метод спутниковых геодезических	Mt=√(0.07²+0.07²)=0.10	–

			измерений (определений)		
н367У	470575.57	2246423.89	Метод спутниковых геодезических измерений (определений)	Mt=√(0.07²+0.07²)=0.10	–
н368У	470579.84	2246405.58	Метод спутниковых геодезических измерений (определений)	Mt=√(0.07²+0.07²)=0.10	–
н331У	470578.20	2246396.16	Метод спутниковых геодезических измерений (определений)	Mt=√(0.07²+0.07²)=0.10	–
–	–	–	–	–	–
367	470505.65	2246580.97	Метод спутниковых геодезических измерений (определений)	Mt=√(0.07²+0.07²)=0.10	–
368	470507.00	2246573.18	Метод спутниковых геодезических измерений (определений)	Mt=√(0.07²+0.07²)=0.10	–
369	470507.87	2246565.63	Метод спутниковых геодезических измерений (определений)	Mt=√(0.07²+0.07²)=0.10	–
370	470508.87	2246562.66	Метод спутниковых геодезических измерений (определений)	Mt=√(0.07²+0.07²)=0.10	–
371	470520.16	2246538.44	Метод спутниковых геодезических измерений (определений)	Mt=√(0.07²+0.07²)=0.10	–

372	470519.62	2246538.25	Метод спутниковых геодезических измерений (определений)	Mt=√(0.07²+0.07²)=0.10	–
373	470522.17	2246531.82	Метод спутниковых геодезических измерений (определений)	Mt=√(0.07²+0.07²)=0.10	–
374	470523.02	2246532.11	Метод спутниковых геодезических измерений (определений)	Mt=√(0.07²+0.07²)=0.10	–
375	470530.49	2246516.60	Метод спутниковых геодезических измерений (определений)	Mt=√(0.07²+0.07²)=0.10	–
376	470550.71	2246525.47	Метод спутниковых геодезических измерений (определений)	Mt=√(0.07²+0.07²)=0.10	–
377	470533.51	2246574.95	Метод спутниковых геодезических измерений (определений)	Mt=√(0.07²+0.07²)=0.10	–
378	470533.23	2246576.52	Метод спутниковых геодезических измерений (определений)	Mt=√(0.07²+0.07²)=0.10	–
379	470529.49	2246575.85	Метод спутниковых геодезических измерений (определений)	Mt=√(0.07²+0.07²)=0.10	–
380	470529.74	2246581.33	Метод спутниковых геодезических измерений	Mt=√(0.07²+0.07²)=0.10	–

			(определений)		
381	470529.47	2246584.60	Метод спутниковых геодезических измерений (определений)	Mt=√(0.07²+0.07²)=0.10	–
382	470528.60	2246587.80	Метод спутниковых геодезических измерений (определений)	Mt=√(0.07²+0.07²)=0.10	–
383	470526.12	2246594.24	Метод спутниковых геодезических измерений (определений)	Mt=√(0.07²+0.07²)=0.10	–
384	470524.24	2246597.12	Метод спутниковых геодезических измерений (определений)	Mt=√(0.07²+0.07²)=0.10	–
385	470510.29	2246611.96	Метод спутниковых геодезических измерений (определений)	Mt=√(0.07²+0.07²)=0.10	–
н369У	470504.37	2246616.71	Метод спутниковых геодезических измерений (определений)	Mt=√(0.07²+0.07²)=0.10	–
н370У	470472.94	2246606.37	Метод спутниковых геодезических измерений (определений)	Mt=√(0.07²+0.07²)=0.10	–
н371У	470470.03	2246608.97	Метод спутниковых геодезических измерений (определений)	Mt=√(0.07²+0.07²)=0.10	–
н372У	470459.07	2246596.91	Метод спутниковых геодезических	Mt=√(0.07²+0.07²)=0.10	–

			измерений (определений)		
н373У	470490.95	2246566.95	Метод спутниковых геодезических измерений (определений)	Mt=√(0.07²+0.07²)=0.10	–
н374У	470492.39	2246567.60	Метод спутниковых геодезических измерений (определений)	Mt=√(0.07²+0.07²)=0.10	–
367	470505.65	2246580.97	Метод спутниковых геодезических измерений (определений)	Mt=√(0.07²+0.07²)=0.10	–

2. Сведения о частях границ образуемого земельного участка :ЗУ124

обозначение земельного участка

Обозначение части границ		**Горизонтальное проложение (S), м**	**Описание прохождения части границ**	**Сведения о согласовании местоположения границ (согласовано/спорное)**
от т.	**до т.**			
1	**2**	**3**	**4**	**5**
н331У	350	22.21	–	–
350	351	17.81	–	–
351	352	17.82	–	–
352	353	20.66	–	–
353	354	20.66	–	–
354	355	42.50	–	–
355	н332У	8.03	–	–
н332У	н333У	30.53	–	–
н333У	н334У	21.91	–	–
н334У	н335У	19.55	–	–
н335У	н336У	6.79	–	–
н336У	н337У	12.77	–	–

н337У	н338У	4.19	–	–
н338У	н339У	12.60	–	–
н339У	н340У	10.90	–	–
н340У	н341У	5.03	–	–
н341У	н342У	8.31	–	–
н342У	н343У	16.11	–	–
н343У	н344У	44.29	–	–
н344У	н345У	47.90	–	–
н345У	н346У	29.75	–	–
н346У	н347У	36.99	–	–
н347У	н348У	8.74	–	–
н348У	356	30.72	–	–
356	357	4.23	–	–
357	н349У	14.78	–	–
н349У	н350У	17.03	–	–
н350У	н351У	4.27	–	–
н351У	358	14.02	–	–
358	359	13.44	–	–
359	360	23.05	–	–
360	361	38.22	–	–
361	362	14.90	–	–
362	н352У	1.37	–	–
н352У	н353У	11.91	–	–
н353У	н354У	34.48	–	–
н354У	н355У	16.10	–	–
н355У	н356У	15.10	–	–
н356У	н357У	18.86	–	–

н357У	н358У	6.13	–	–
н358У	н359У	12.19	–	–
н359У	н360У	7.36	–	–
н360У	н361У	29.30	–	–
н361У	н362У	7.94	–	–
н362У	н363У	4.44	–	–
н363У	н364У	6.05	–	–
н364У	н365У	7.83	–	–
н365У	н366У	6.64	–	–
н366У	363	1.77	–	–
363	364	13.21	–	–
364	365	33.21	–	–
365	366	10.53	–	–
366	н367У	15.70	–	–
н367У	н368У	18.80	–	–
н368У	н331У	9.56	–	–
–	–	–	–	–
367	368	7.91	–	–
368	369	7.60	–	–
369	370	3.13	–	–
370	371	26.72	–	–
371	372	0.57	–	–
372	373	6.92	–	–
373	374	0.90	–	–
374	375	17.22	–	–
375	376	22.08	–	–
376	377	52.38	–	–

377	378	1.59	–	–
378	379	3.80	–	–
379	380	5.49	–	–
380	381	3.28	–	–
381	382	3.32	–	–
382	383	6.90	–	–
383	384	3.44	–	–
384	385	20.37	–	–
385	н369У	7.59	–	–
н369У	н370У	33.09	–	–
н370У	н371У	3.90	–	–
н371У	н372У	16.30	–	–
н372У	н373У	43.75	–	–
н373У	н374У	1.58	–	–
н374У	367	18.83	–	–

3. Сведения о характеристиках образуемого земельного участка :ЗУ124
обозначение земельного участка

№ п/п	Наименование характеристики земельного участка	Значение характеристики
1	**2**	**3**
1.	Сведения об адресе земельного участка	–
1.1	Сведения об ином месте нахождения земельного участка, не являющегося объектом адресации, в структурированном виде	Пермский край, район Пермский, деревня Байболовка
1.2	Дополнительные сведения о месте нахождения земельного участка	–
2.	Категория земель	Земли населенных пунктов
3.	Вид (виды) разрешенного использования	Земельные участки (территории) общего пользования
3.1	Дополнительные сведения об использовании земельного участка	земельный участок общего пользования

4.	Реестровый номер границ территориальной зоны или в случае отсутствия такого реестрового номера ее индивидуальное обозначение (вид, тип, номер, индекс)	–
5.	Площадь земельного участка ±величина предельной погрешности определения (вычисления)площади (Р ± ΔР), $м^2$	9501 кв.м ± 34.11 кв.м
6.	Формула, примененная для вычисления предельной погрешности определения площади земельного участка, с подставленными значениями и итоговые (вычисленные) значения (ΔР), $м^2$	$\Delta P = 3.5 * 0.10 * \sqrt{9501} = 34.11$
7.	Предельные минимальный и максимальный размеры земельного участка ($Р_{мин}$ и $Р_{макс}$), $м^2$	–
8.	Кадастровый или иной государственный учетный номер (инвентарный) объекта недвижимости, расположенногона образуемом земельном участке	59:32:0020001:4151, 59:18:0380101:121, 59:32:0020001:4208
9.	Кадастровые номера исходных земельных участков	–
9.1	Кадастровый номер входящего в состав земельного участка, представляющего собой единое землепользование (номер контура многоконтурного земельного участка), преобразование которого осуществляется	–
9.2	Кадастровые номера земельных участков, исключаемых из состава измененного (исходного) земельного участка, представляющего собой единое землепользование	–
9.3	Кадастровый или иной государственный учетный номер (инвентарный) объекта недвижимости, расположенного на измененном земельном участке	–
10.	Условный номер земельного участка	124
11.	Учетный номер проекта межевания территории	59.32.0020001.1
12.	Дополнительные сведения об образовании земельного участка	–
13.	Сведения о земельных участках (землях общего пользования, территории общего пользования), посредством которых обеспечивается доступ	–
14.	Иные сведения	–

4. Пояснения к сведениям об образуемом земельном участке:ЗУ124

обозначение земельного участка

1.	–

Сведения об образуемых земельных участках

1. Сведения о характерных точках границ образуемого земельного участка :ЗУ136

обозначение земельного участка

Система координатМСК-59, зона 2 Зона №2

Обозначение характерных точек границ	Координаты, м		Метод определения координат	Формулы, примененные для расчета средней квадратической погрешности определения координат характерной точки границ (Mt), с подставленными в такие формулы значениями и итоговые (вычисленные) значения Mt, м	Описание закрепления точки
	X	Y			
1	2	3	4	5	6
н375У	470303.75	2246199.87	Метод спутниковых геодезических измерений (определений)	$Mt=\sqrt{(0.07^2+0.07^2)}=0.10$	–
н376У	470338.37	2246227.32	Метод спутниковых геодезических измерений (определений)	$Mt=\sqrt{(0.07^2+0.07^2)}=0.10$	–
н377У	470375.75	2246266.15	Метод спутниковых геодезических измерений (определений)	$Mt=\sqrt{(0.07^2+0.07^2)}=0.10$	–
н378У	470409.59	2246297.81	Метод спутниковых геодезических измерений (определений)	$Mt=\sqrt{(0.07^2+0.07^2)}=0.10$	–
н379У	470412.99	2246303.57	Метод спутниковых геодезических измерений (определений)	$Mt=\sqrt{(0.07^2+0.07^2)}=0.10$	–

н380У	470413.79	2246306.70	Метод спутниковых геодезических измерений (определений)	Mt=√(0.07²+0.07²)=0.10	–
386	470403.73	2246342.15	Метод спутниковых геодезических измерений (определений)	Mt=√(0.07²+0.07²)=0.10	–
387	470391.80	2246327.34	Метод спутниковых геодезических измерений (определений)	Mt=√(0.07²+0.07²)=0.10	–
388	470378.99	2246335.60	Метод спутниковых геодезических измерений (определений)	Mt=√(0.07²+0.07²)=0.10	–
389	470346.15	2246280.88	Метод спутниковых геодезических измерений (определений)	Mt=√(0.07²+0.07²)=0.10	–
н381У	470349.12	2246278.55	Метод спутниковых геодезических измерений (определений)	Mt=√(0.07²+0.07²)=0.10	–
н382У	470335.47	2246262.18	Метод спутниковых геодезических измерений (определений)	Mt=√(0.07²+0.07²)=0.10	–
390	470335.05	2246262.37	Метод спутниковых геодезических измерений (определений)	Mt=√(0.07²+0.07²)=0.10	–
391	470323.60	2246243.28	Метод спутниковых геодезических измерений	Mt=√(0.07²+0.07²)=0.10	–

			(определений)		
н383У	470312.49	2246224.74	Метод спутниковых геодезических измерений (определений)	Mt=√(0.07²+0.07²)=0.10	–
н384У	470301.41	2246206.18	Метод спутниковых геодезических измерений (определений)	Mt=√(0.07²+0.07²)=0.10	–
н385У	470268.65	2246217.51	Метод спутниковых геодезических измерений (определений)	Mt=√(0.07²+0.07²)=0.10	–
н386У	470239.06	2246227.90	Метод спутниковых геодезических измерений (определений)	Mt=√(0.07²+0.07²)=0.10	–
н387У	470254.67	2246259.44	Метод спутниковых геодезических измерений (определений)	Mt=√(0.07²+0.07²)=0.10	–
392	470263.87	2246279.11	Метод спутниковых геодезических измерений (определений)	Mt=√(0.07²+0.07²)=0.10	–
393	470274.58	2246296.96	Метод спутниковых геодезических измерений (определений)	Mt=√(0.07²+0.07²)=0.10	–
394	470285.93	2246315.32	Метод спутниковых геодезических измерений (определений)	Mt=√(0.07²+0.07²)=0.10	–
н388У	470274.33	2246319.34	Метод спутниковых геодезических	Mt=√(0.07²+0.07²)=0.10	–

			измерений (определений)		
395	470252.01	2246281.36	Метод спутниковых геодезических измерений (определений)	Mt=√(0.07²+0.07²)=0.10	–
396	470233.19	2246243.07	Метод спутниковых геодезических измерений (определений)	Mt=√(0.07²+0.07²)=0.10	–
397	470230.98	2246240.75	Метод спутниковых геодезических измерений (определений)	Mt=√(0.07²+0.07²)=0.10	–
398	470224.51	2246234.16	Метод спутниковых геодезических измерений (определений)	Mt=√(0.07²+0.07²)=0.10	–
399	470187.68	2246221.25	Метод спутниковых геодезических измерений (определений)	Mt=√(0.07²+0.07²)=0.10	–
400	470172.15	2246241.59	Метод спутниковых геодезических измерений (определений)	Mt=√(0.07²+0.07²)=0.10	–
401	470141.78	2246280.33	Метод спутниковых геодезических измерений (определений)	Mt=√(0.07²+0.07²)=0.10	–
402	470140.11	2246279.90	Метод спутниковых геодезических измерений (определений)	Mt=√(0.07²+0.07²)=0.10	–
403	470142.86	2246275.99	Метод спутниковых	Mt=√(0.07²+0.07²)=0.10	–

			геодезических измерений (определений)		
404	470157.30	2246256.23	Метод спутниковых геодезических измерений (определений)	$Mt=\sqrt{(0.07^2+0.07^2)}=0.10$	–
405	470173.91	2246233.02	Метод спутниковых геодезических измерений (определений)	$Mt=\sqrt{(0.07^2+0.07^2)}=0.10$	–
406	470143.19	2246211.81	Метод спутниковых геодезических измерений (определений)	$Mt=\sqrt{(0.07^2+0.07^2)}=0.10$	–
407	470138.68	2246208.64	Метод спутниковых геодезических измерений (определений)	$Mt=\sqrt{(0.07^2+0.07^2)}=0.10$	–
408	470108.05	2246187.15	Метод спутниковых геодезических измерений (определений)	$Mt=\sqrt{(0.07^2+0.07^2)}=0.10$	–
409	470102.37	2246194.22	Метод спутниковых геодезических измерений (определений)	$Mt=\sqrt{(0.07^2+0.07^2)}=0.10$	–
410	470077.90	2246178.43	Метод спутниковых геодезических измерений (определений)	$Mt=\sqrt{(0.07^2+0.07^2)}=0.10$	–
н389У	470055.62	2246169.54	Метод спутниковых геодезических измерений (определений)	$Mt=\sqrt{(0.07^2+0.07^2)}=0.10$	–
н390У	470035.1	2246172.	Метод	$Mt=\sqrt{(0.07^2+0.07^2)}=0.10$	–

	5	08	спутниковых геодезических измерений (определений)		
н391У	470014.59	2246203.75	Метод спутниковых геодезических измерений (определений)	Mt=√(0.07²+0.07²)=0.10	–
н392У	470003.67	2246194.12	Метод спутниковых геодезических измерений (определений)	Mt=√(0.07²+0.07²)=0.10	–
н393У	470004.32	2246192.00	Метод спутниковых геодезических измерений (определений)	Mt=√(0.07²+0.07²)=0.10	–
н394У	470020.30	2246186.00	Метод спутниковых геодезических измерений (определений)	Mt=√(0.07²+0.07²)=0.10	–
н395У	470021.04	2246185.66	Метод спутниковых геодезических измерений (определений)	Mt=√(0.07²+0.07²)=0.10	–
н396У	470022.26	2246184.66	Метод спутниковых геодезических измерений (определений)	Mt=√(0.07²+0.07²)=0.10	–
н397У	470026.48	2246179.94	Метод спутниковых геодезических измерений (определений)	Mt=√(0.07²+0.07²)=0.10	–
н398У	470027.08	2246179.12	Метод спутниковых геодезических измерений (определений)	Mt=√(0.07²+0.07²)=0.10	–

н399У	470027.72	2246177.20	Метод спутниковых геодезических измерений (определений)	Mt=√(0.07²+0.07²)=0.10	–
н400У	470029.50	2246162.02	Метод спутниковых геодезических измерений (определений)	Mt=√(0.07²+0.07²)=0.10	–
н401У	470032.42	2246160.50	Метод спутниковых геодезических измерений (определений)	Mt=√(0.07²+0.07²)=0.10	–
н402У	470032.62	2246160.40	Метод спутниковых геодезических измерений (определений)	Mt=√(0.07²+0.07²)=0.10	–
н403У	470034.20	2246158.96	Метод спутниковых геодезических измерений (определений)	Mt=√(0.07²+0.07²)=0.10	–
н404У	470036.82	2246155.24	Метод спутниковых геодезических измерений (определений)	Mt=√(0.07²+0.07²)=0.10	–
н405У	470037.10	2246155.82	Метод спутниковых геодезических измерений (определений)	Mt=√(0.07²+0.07²)=0.10	–
н406У	470043.24	2246157.57	Метод спутниковых геодезических измерений (определений)	Mt=√(0.07²+0.07²)=0.10	–
н407У	470076.04	2246166.90	Метод спутниковых геодезических измерений	Mt=√(0.07²+0.07²)=0.10	–

			(определений)		
н408У	470080.00	2246168.03	Метод спутниковых геодезических измерений (определений)	Mt=√(0.07²+0.07²)=0.10	–
411	470090.16	2246170.92	Метод спутниковых геодезических измерений (определений)	Mt=√(0.07²+0.07²)=0.10	–
412	470153.04	2246206.27	Метод спутниковых геодезических измерений (определений)	Mt=√(0.07²+0.07²)=0.10	–
413	470205.68	2246215.30	Метод спутниковых геодезических измерений (определений)	Mt=√(0.07²+0.07²)=0.10	–
н375У	470303.75	2246199.87	Метод спутниковых геодезических измерений (определений)	Mt=√(0.07²+0.07²)=0.10	–

2. Сведения о частях границ образуемого земельного участка :ЗУ136

обозначение земельного участка

Обозначение части границ		**Горизонтальное проложение (S), м**	**Описание прохождения части границ**	**Сведения о согласовании местоположения границ (согласовано/спорное)**
от т.	**до т.**			
1	**2**	**3**	**4**	**5**
н375У	н376У	44.18	–	–
н376У	н377У	53.90	–	–
н377У	н378У	46.34	–	–
н378У	н379У	6.69	–	–
н379У	н380У	3.23	–	–
н380У	386	36.85	–	–

386	387	19.02	–	–
387	388	15.24	–	–
388	389	63.82	–	–
389	н381У	3.77	–	–
н381У	н382У	21.31	–	–
н382У	390	0.46	–	–
390	391	22.26	–	–
391	н383У	21.61	–	–
н383У	н384У	21.62	–	–
н384У	н385У	34.66	–	–
н385У	н386У	31.36	–	–
н386У	н387У	35.19	–	–
н387У	392	21.72	–	–
392	393	20.82	–	–
393	394	21.58	–	–
394	н388У	12.28	–	–
н388У	395	44.05	–	–
395	396	42.67	–	–
396	397	3.20	–	–
397	398	9.24	–	–
398	399	39.03	–	–
399	400	25.59	–	–
400	401	49.23	–	–
401	402	1.72	–	–
402	403	4.78	–	–
403	404	24.47	–	–
404	405	28.54	–	–

405	406	37.33	–	–
406	407	5.51	–	–
407	408	37.42	–	–
408	409	9.07	–	–
409	410	29.12	–	–
410	н389У	23.99	–	–
н389У	н390У	20.63	–	–
н390У	н391У	37.76	–	–
н391У	н392У	14.56	–	–
н392У	н393У	2.22	–	–
н393У	н394У	17.07	–	–
н394У	н395У	0.81	–	–
н395У	н396У	1.58	–	–
н396У	н397У	6.33	–	–
н397У	н398У	1.02	–	–
н398У	н399У	2.02	–	–
н399У	н400У	15.28	–	–
н400У	н401У	3.29	–	–
н401У	н402У	0.22	–	–
н402У	н403У	2.14	–	–
н403У	н404У	4.55	–	–
н404У	н405У	0.64	–	–
н405У	н406У	6.38	–	–
н406У	н407У	34.10	–	–
н407У	н408У	4.12	–	–
н408У	411	10.56	–	–
411	412	72.14	–	–

412	413	53.41	–	–
413	н375У	99.28	–	–

3. Сведения о характеристиках образуемого земельного участка :ЗУ136

обозначение земельного участка

№ п/п	Наименование характеристики земельного участка	Значение характеристики
1	**2**	**3**
1.	Сведения об адресе земельного участка	–
1.1	Сведения об ином месте нахождения земельного участка, не являющегося объектом адресации, в структурированном виде	Пермский край, район Пермский, деревня Байболовка
1.2	Дополнительные сведения о месте нахождения земельного участка	–
2.	Категория земель	Земли населенных пунктов
3.	Вид (виды) разрешенного использования	Земельные участки (территории) общего пользования
3.1	Дополнительные сведения об использовании земельного участка	земельный участок общего пользования
4.	Реестровый номер границ территориальной зоны или в случае отсутствия такого реестрового номера ее индивидуальное обозначение (вид, тип, номер, индекс)	–
5.	Площадь земельного участка ±величина предельной погрешности определения (вычисления)площади (Р ± ΔР), $м^2$	9735 кв.м ± 34.53 кв.м
6.	Формула, примененная для вычисления предельной погрешности определения площади земельного участка, с подставленными значениями и итоговые (вычисленные) значения (ΔР), $м^2$	$\Delta P = 3.5 * 0.10 * \sqrt{9735} = 34.53$
7.	Предельные минимальный и максимальный размеры земельного участка ($Р_{мин}$ и $Р_{макс}$), $м^2$	–
8.	Кадастровый или иной государственный учетный номер (инвентарный) объекта недвижимости, расположенногона образуемом земельном участке	59:32:0020001:4151, 59:18:0380101:121
9.	Кадастровые номера исходных земельных участков	–
9.1	Кадастровый номер входящего в состав земельного участка, представляющего собой единое	–

	землепользование (номер контура многоконтурного земельного участка), преобразование которого осуществляется	
9.2	Кадастровые номера земельных участков, исключаемых из состава измененного (исходного) земельного участка, представляющего собой единое землепользование	–
9.3	Кадастровый или иной государственный учетный номер (инвентарный) объекта недвижимости, расположенного на измененном земельном участке	–
10.	Условный номер земельного участка	136
11.	Учетный номер проекта межевания территории	59.32.0020001.1
12.	Дополнительные сведения об образовании земельного участка	–
13.	Сведения о земельных участках (землях общего пользования, территории общего пользования), посредством которых обеспечивается доступ	–
14.	Иные сведения	–

4. Пояснения к сведениям об образуемом земельном участке:ЗУ136
обозначение земельного участка

1.	–

Сведения об образуемых земельных участках

1. Сведения о характерных точках границ образуемого земельного участка
:ЗУ142
обозначение земельного участка

Система координатМСК-59, зона 2 Зона №2

Обозначение характерных точек границ	Координаты, м		Метод определения координат	Формулы, примененные для расчета средней квадратической погрешности определения координат характерной точки границ (Mt), с подставленными в такие формулы значениями и итоговые (вычисленные) значения Mt, м	Описание закрепления точки
	X	Y			
1	2	3	4	5	6
н297У	470644.91	2245737.06	Метод спутниковых геодезических	$Mt=\sqrt{(0.07^2+0.07^2)}=0.10$	–

			измерений (определений)		
н296У	470636.12	2245750.34	Метод спутниковых геодезических измерений (определений)	Mt=√(0.07²+0.07²)=0.10	–
335	470624.84	2245775.77	Метод спутниковых геодезических измерений (определений)	Mt=√(0.07²+0.07²)=0.10	–
414	470597.14	2245807.71	Метод спутниковых геодезических измерений (определений)	Mt=√(0.07²+0.07²)=0.10	–
415	470570.43	2245877.58	Метод спутниковых геодезических измерений (определений)	Mt=√(0.07²+0.07²)=0.10	–
н409У	470561.49	2245904.14	Метод спутниковых геодезических измерений (определений)	Mt=√(0.07²+0.07²)=0.10	–
н410У	470548.27	2245936.35	Метод спутниковых геодезических измерений (определений)	Mt=√(0.07²+0.07²)=0.10	–
416	470538.09	2245969.02	Метод спутниковых геодезических измерений (определений)	Mt=√(0.07²+0.07²)=0.10	–
н411У	470522.05	2246012.99	Метод спутниковых геодезических измерений (определений)	Mt=√(0.07²+0.07²)=0.10	–
417	470510.73	2246043.56	Метод спутниковых	Mt=√(0.07²+0.07²)=0.10	–

			геодезических измерений (определений)		
418	470482.08	2246132.50	Метод спутниковых геодезических измерений (определений)	$Mt=\sqrt{(0.07^2+0.07^2)}=0.10$	–
419	470462.40	2246190.11	Метод спутниковых геодезических измерений (определений)	$Mt=\sqrt{(0.07^2+0.07^2)}=0.10$	–
420	470452.01	2246218.54	Метод спутниковых геодезических измерений (определений)	$Mt=\sqrt{(0.07^2+0.07^2)}=0.10$	–
421	470440.02	2246251.66	Метод спутниковых геодезических измерений (определений)	$Mt=\sqrt{(0.07^2+0.07^2)}=0.10$	–
422	470429.29	2246280.62	Метод спутниковых геодезических измерений (определений)	$Mt=\sqrt{(0.07^2+0.07^2)}=0.10$	–
423	470437.35	2246283.82	Метод спутниковых геодезических измерений (определений)	$Mt=\sqrt{(0.07^2+0.07^2)}=0.10$	–
424	470433.78	2246295.70	Метод спутниковых геодезических измерений (определений)	$Mt=\sqrt{(0.07^2+0.07^2)}=0.10$	–
425	470428.03	2246314.96	Метод спутниковых геодезических измерений (определений)	$Mt=\sqrt{(0.07^2+0.07^2)}=0.10$	–
н412У	470426.9	2246315.	Метод	$Mt=\sqrt{(0.07^2+0.07^2)}=0.10$	–

	4	12	спутниковых геодезических измерений (определений)		
н413У	470411.78	2246276.29	Метод спутниковых геодезических измерений (определений)	$Mt=\sqrt{(0.07^2+0.07^2)}=0.10$	–
н414У	470426.65	2246227.44	Метод спутниковых геодезических измерений (определений)	$Mt=\sqrt{(0.07^2+0.07^2)}=0.10$	–
н415У	470430.20	2246214.39	Метод спутниковых геодезических измерений (определений)	$Mt=\sqrt{(0.07^2+0.07^2)}=0.10$	–
н416У	470416.41	2246203.06	Метод спутниковых геодезических измерений (определений)	$Mt=\sqrt{(0.07^2+0.07^2)}=0.10$	–
н417У	470391.16	2246258.80	Метод спутниковых геодезических измерений (определений)	$Mt=\sqrt{(0.07^2+0.07^2)}=0.10$	–
н418У	470385.64	2246254.79	Метод спутниковых геодезических измерений (определений)	$Mt=\sqrt{(0.07^2+0.07^2)}=0.10$	–
н419У	470406.84	2246211.13	Метод спутниковых геодезических измерений (определений)	$Mt=\sqrt{(0.07^2+0.07^2)}=0.10$	–
н420У	470430.51	2246158.55	Метод спутниковых геодезических измерений (определений)	$Mt=\sqrt{(0.07^2+0.07^2)}=0.10$	–

н421У	470467.19	2246091.39	Метод спутниковых геодезических измерений (определений)	Mt=√(0.07²+0.07²)=0.10	–
н422У	470512.11	2245985.65	Метод спутниковых геодезических измерений (определений)	Mt=√(0.07²+0.07²)=0.10	–
н423У	470487.73	2245962.28	Метод спутниковых геодезических измерений (определений)	Mt=√(0.07²+0.07²)=0.10	–
426	470536.94	2245891.87	Метод спутниковых геодезических измерений (определений)	Mt=√(0.07²+0.07²)=0.10	–
427	470622.71	2245751.74	Метод спутниковых геодезических измерений (определений)	Mt=√(0.07²+0.07²)=0.10	–
н297У	470644.91	2245737.06	Метод спутниковых геодезических измерений (определений)	Mt=√(0.07²+0.07²)=0.10	–

2. Сведения о частях границ образуемого земельного участка :ЗУ142

обозначение земельного участка

Обозначение части границ		**Горизонтальное проложение (S), м**	**Описание прохождения части границ**	**Сведения о согласовании местоположения границ (согласовано/спорное)**
от т.	**до т.**			
1	**2**	**3**	**4**	**5**
н297У	н296У	15.93	–	–
н296У	335	27.82	–	–
335	414	42.28	–	–
414	415	74.80	–	–

415	н409У	28.02	–	–
н409У	н410У	34.82	–	–
н410У	416	34.22	–	–
416	н411У	46.80	–	–
н411У	417	32.60	–	–
417	418	93.44	–	–
418	419	60.88	–	–
419	420	30.27	–	–
420	421	35.22	–	–
421	422	30.88	–	–
422	423	8.67	–	–
423	424	12.40	–	–
424	425	20.10	–	–
425	н412У	1.10	–	–
н412У	н413У	41.68	–	–
н413У	н414У	51.06	–	–
н414У	н415У	13.52	–	–
н415У	н416У	17.85	–	–
н416У	н417У	61.19	–	–
н417У	н418У	6.82	–	–
н418У	н419У	48.53	–	–
н419У	н420У	57.66	–	–
н420У	н421У	76.52	–	–
н421У	н422У	114.89	–	–
н422У	н423У	33.77	–	–
н423У	426	85.90	–	–
426	427	164.30	–	–

427	н297У	26.61	–	–

3. Сведения о характеристиках образуемого земельного участка :ЗУ142

обозначение земельного участка

№ п/п	Наименование характеристики земельного участка	Значение характеристики
1	**2**	**3**
1.	Сведения об адресе земельного участка	–
1.1	Сведения об ином месте нахождения земельного участка, не являющегося объектом адресации, в структурированном виде	Пермский край, район Пермский, деревня Байболовка
1.2	Дополнительные сведения о месте нахождения земельного участка	–
2.	Категория земель	Земли населенных пунктов
3.	Вид (виды) разрешенного использования	Земельные участки (территории) общего пользования
3.1	Дополнительные сведения об использовании земельного участка	земельный участок общего пользования
4.	Реестровый номер границ территориальной зоны или в случае отсутствия такого реестрового номера ее индивидуальное обозначение (вид, тип, номер, индекс)	–
5.	Площадь земельного участка ±величина предельной погрешности определения (вычисления)площади (Р ± ΔР), м^2	15484 кв.м ± 43.55 кв.м
6.	Формула, примененная для вычисления предельной погрешности определения площади земельного участка, с подставленными значениями и итоговые (вычисленные) значения (ΔР), м^2	$\Delta P = 3.5 * 0.10 * \sqrt{15484} = 43.55$
7.	Предельные минимальный и максимальный размеры земельного участка ($Р_{мин}$ и $Р_{макс}$), м^2	–
8.	Кадастровый или иной государственный учетный номер (инвентарный) объекта недвижимости, расположенногона образуемом земельном участке	59:32:0000000:13909, 59:32:0020001:4157, 59:32:0020001:4242, 59:32:0020001:4151, 59:18:0380101:121
9.	Кадастровые номера исходных земельных участков	–

9.1	Кадастровый номер входящего в состав земельного участка, представляющего собой единое землепользование (номер контура многоконтурного земельного участка), преобразование которого осуществляется	–
9.2	Кадастровые номера земельных участков, исключаемых из состава измененного (исходного) земельного участка, представляющего собой единое землепользование	–
9.3	Кадастровый или иной государственный учетный номер (инвентарный) объекта недвижимости, расположенного на измененном земельном участке	–
10.	Условный номер земельного участка	142
11.	Учетный номер проекта межевания территории	59.32.0020001.1
12.	Дополнительные сведения об образовании земельного участка	–
13.	Сведения о земельных участках (землях общего пользования, территории общего пользования), посредством которых обеспечивается доступ	–
14.	Иные сведения	–

4. Пояснения к сведениям об образуемом земельном участке:ЗУ142
обозначение земельного участка

1.	–

Сведения об образуемых земельных участках

1. Сведения о характерных точках границ образуемого земельного участка
:ЗУ144
обозначение земельного участка

Система координатМСК-59, зона 2 Зона №2

Обозначение характерных точек границ	Координаты, м		Метод определения координат	Формулы, примененные для расчета средней квадратической погрешности определения координат характерной точки границ (Mt), с подставленными в такие формулы значениями и итоговые (вычисленные) значения Mt, м	Описание закрепления точки
	X	Y			
1	2	3	4	5	6

н424У	470473.43	2247209.70	Метод спутниковых геодезических измерений (определений)	Mt=√(0.07²+0.07²)=0.10	–
428	470473.66	2247214.37	Метод спутниковых геодезических измерений (определений)	Mt=√(0.07²+0.07²)=0.10	–
429	470458.62	2247217.61	Метод спутниковых геодезических измерений (определений)	Mt=√(0.07²+0.07²)=0.10	–
430	470453.94	2247218.36	Метод спутниковых геодезических измерений (определений)	Mt=√(0.07²+0.07²)=0.10	–
431	470453.92	2247219.02	Метод спутниковых геодезических измерений (определений)	Mt=√(0.07²+0.07²)=0.10	–
432	470451.07	2247219.66	Метод спутниковых геодезических измерений (определений)	Mt=√(0.07²+0.07²)=0.10	–
433	470438.01	2247222.80	Метод спутниковых геодезических измерений (определений)	Mt=√(0.07²+0.07²)=0.10	–
434	470388.31	2247238.93	Метод спутниковых геодезических измерений (определений)	Mt=√(0.07²+0.07²)=0.10	–
н425У	470385.55	2247239.82	Метод спутниковых геодезических измерений	Mt=√(0.07²+0.07²)=0.10	–

			(определений)		
н426У	470384.64	2247232.99	Метод спутниковых геодезических измерений (определений)	Mt=√(0.07²+0.07²)=0.10	–
435	470395.02	2247231.27	Метод спутниковых геодезических измерений (определений)	Mt=√(0.07²+0.07²)=0.10	–
436	470430.50	2247220.05	Метод спутниковых геодезических измерений (определений)	Mt=√(0.07²+0.07²)=0.10	–
437	470473.04	2247209.80	Метод спутниковых геодезических измерений (определений)	Mt=√(0.07²+0.07²)=0.10	–
н424У	470473.43	2247209.70	Метод спутниковых геодезических измерений (определений)	Mt=√(0.07²+0.07²)=0.10	–

2. Сведения о частях границ образуемого земельного участка :ЗУ144

обозначение земельного участка

Обозначение части границ		**Горизонтальное проложение (S), м**	**Описание прохождения части границ**	**Сведения о согласовании местоположения границ (согласовано/спорное)**
от т.	**до т.**			
1	**2**	**3**	**4**	**5**
н424У	428	4.68	–	–
428	429	15.39	–	–
429	430	4.74	–	–
430	431	0.66	–	–
431	432	2.92	–	–
432	433	13.43	–	–

433	434	52.25	–	–
434	н425У	2.90	–	–
н425У	н426У	6.89	–	–
н426У	435	10.52	–	–
435	436	37.21	–	–
436	437	43.76	–	–
437	н424У	0.40	–	–

3. Сведения о характеристиках образуемого земельного участка :ЗУ144

обозначение земельного участка

№ п/п	Наименование характеристики земельного участка	Значение характеристики
1	**2**	**3**
1.	Сведения об адресе земельного участка	–
1.1	Сведения об ином месте нахождения земельного участка, не являющегося объектом адресации, в структурированном виде	Пермский край, район Пермский, деревня Байболовка
1.2	Дополнительные сведения о месте нахождения земельного участка	–
2.	Категория земель	Земли населенных пунктов
3.	Вид (виды) разрешенного использования	Земельные участки (территории) общего пользования
3.1	Дополнительные сведения об использовании земельного участка	земельный участок общего пользования
4.	Реестровый номер границ территориальной зоны или в случае отсутствия такого реестрового номера ее индивидуальное обозначение (вид, тип, номер, индекс)	–
5.	Площадь земельного участка ±величина предельной погрешности определения (вычисления)площади (Р ± ΔР), $м^2$	448 кв.м ± 7.41 кв.м
6.	Формула, примененная для вычисления предельной погрешности определения площади земельного участка, с подставленными значениями и итоговые (вычисленные) значения (ΔР), $м^2$	$\Delta P = 3.5 * 0.10 * \sqrt{448} = 7.41$

7.	Предельные минимальный и максимальный размеры земельного участка ($Р_{мин}$ и $Р_{макс}$), $м^2$	–
8.	Кадастровый или иной государственный учетный номер (инвентарный) объекта недвижимости, расположенногона образуемом земельном участке	59:18:0380101:155
9.	Кадастровые номера исходных земельных участков	–
9.1	Кадастровый номер входящего в состав земельного участка, представляющего собой единое землепользование (номер контура многоконтурного земельного участка), преобразование которого осуществляется	–
9.2	Кадастровые номера земельных участков, исключаемых из состава измененного (исходного) земельного участка, представляющего собой единое землепользование	–
9.3	Кадастровый или иной государственный учетный номер (инвентарный) объекта недвижимости, расположенного на измененном земельном участке	–
10.	Условный номер земельного участка	144
11.	Учетный номер проекта межевания территории	59.32.0020001.1
12.	Дополнительные сведения об образовании земельного участка	–
13.	Сведения о земельных участках (землях общего пользования, территории общего пользования), посредством которых обеспечивается доступ	–
14.	Иные сведения	–

4. Пояснения к сведениям об образуемом земельном участке:ЗУ144
обозначение земельного участка

1.	–

Сведения об образуемых земельных участках

1. Сведения о характерных точках границ образуемого земельного участка
:ЗУ147
обозначение земельного участка

Система координатМСК-59, зона 2 Зона №2

Обозначе	Координаты, м	Метод	Формулы, примененные для	Описание

ние характерных точек границ	X	Y	определения координат	расчета средней квадратической погрешности определения координат характерной точки границ (Mt), с подставленными в такие формулы значениями и итоговые (вычисленные) значения Mt, м	закрепления точки
1	2	3	4	5	6
н427У	470319.70	2247222.70	Метод спутниковых геодезических измерений (определений)	$Mt=\sqrt{(0.07^2+0.07^2)}=0.10$	–
н428У	470344.29	2247220.84	Метод спутниковых геодезических измерений (определений)	$Mt=\sqrt{(0.07^2+0.07^2)}=0.10$	–
438	470345.44	2247226.46	Метод спутниковых геодезических измерений (определений)	$Mt=\sqrt{(0.07^2+0.07^2)}=0.10$	–
439	470365.41	2247236.19	Метод спутниковых геодезических измерений (определений)	$Mt=\sqrt{(0.07^2+0.07^2)}=0.10$	–
н429У	470367.58	2247252.71	Метод спутниковых геодезических измерений (определений)	$Mt=\sqrt{(0.07^2+0.07^2)}=0.10$	–
н430У	470369.58	2247268.03	Метод спутниковых геодезических измерений (определений)	$Mt=\sqrt{(0.07^2+0.07^2)}=0.10$	–
н431У	470371.48	2247282.35	Метод спутниковых геодезических измерений (определений)	$Mt=\sqrt{(0.07^2+0.07^2)}=0.10$	–

н432У	470373.37	2247296.80	Метод спутниковых геодезических измерений (определений)	Mt=√(0.07²+0.07²)=0.10	–
н433У	470371.82	2247297.06	Метод спутниковых геодезических измерений (определений)	Mt=√(0.07²+0.07²)=0.10	–
н434У	470369.17	2247277.40	Метод спутниковых геодезических измерений (определений)	Mt=√(0.07²+0.07²)=0.10	–
н435У	470367.81	2247267.04	Метод спутниковых геодезических измерений (определений)	Mt=√(0.07²+0.07²)=0.10	–
н436У	470365.93	2247252.22	Метод спутниковых геодезических измерений (определений)	Mt=√(0.07²+0.07²)=0.10	–
н437У	470364.01	2247236.84	Метод спутниковых геодезических измерений (определений)	Mt=√(0.07²+0.07²)=0.10	–
н438У	470342.19	2247227.17	Метод спутниковых геодезических измерений (определений)	Mt=√(0.07²+0.07²)=0.10	–
н439У	470342.27	2247223.65	Метод спутниковых геодезических измерений (определений)	Mt=√(0.07²+0.07²)=0.10	–
н440У	470320.11	2247225.29	Метод спутниковых геодезических измерений	Mt=√(0.07²+0.07²)=0.10	–

			(определений)		
н427У	470319.70	2247222.70	Метод спутниковых геодезических измерений (определений)	Mt=√(0.07²+0.07²)=0.10	–

2. Сведения о частях границ образуемого земельного участка :ЗУ147

обозначение земельного участка

Обозначение части границ		**Горизонтальное проложение (S), м**	**Описание прохождения части границ**	**Сведения о согласовании местоположения границ (согласовано/спорное)**
от т.	**до т.**			
1	**2**	**3**	**4**	**5**
н427У	н428У	24.66	–	–
н428У	438	5.74	–	–
438	439	22.21	–	–
439	н429У	16.66	–	–
н429У	н430У	15.45	–	–
н430У	н431У	14.45	–	–
н431У	н432У	14.57	–	–
н432У	н433У	1.57	–	–
н433У	н434У	19.84	–	–
н434У	н435У	10.45	–	–
н435У	н436У	14.94	–	–
н436У	н437У	15.50	–	–
н437У	н438У	23.87	–	–
н438У	н439У	3.52	–	–
н439У	н440У	22.22	–	–
н440У	н427У	2.62	–	–

3. Сведения о характеристиках образуемого земельного участка :ЗУ147

обозначение земельного участка

№ п/п	**Наименование характеристики земельного участка**	**Значение характеристики**

1	2	3
1.	Сведения об адресе земельного участка	–
1.1	Сведения об ином месте нахождения земельного участка, не являющегося объектом адресации, в структурированном виде	Пермский край, район Пермский, деревня Байболовка
1.2	Дополнительные сведения о месте нахождения земельного участка	–
2.	Категория земель	Земли населенных пунктов
3.	Вид (виды) разрешенного использования	Земельные участки (территории) общего пользования
3.1	Дополнительные сведения об использовании земельного участка	земельный участок общего пользования
4.	Реестровый номер границ территориальной зоны или в случае отсутствия такого реестрового номера ее индивидуальное обозначение (вид, тип, номер, индекс)	–
5.	Площадь земельного участка ±величина предельной погрешности определения (вычисления)площади (Р ± ΔР), $м^2$	208 кв.м ± 5.05 кв.м
6.	Формула, примененная для вычисления предельной погрешности определения площади земельного участка, с подставленными значениями и итоговые (вычисленные) значения (ΔР), $м^2$	$\Delta Р = 3.5 * 0.10 * \sqrt{208} = 5.05$
7.	Предельные минимальный и максимальный размеры земельного участка ($Р_{мин}$ и $Р_{макс}$), $м^2$	–
8.	Кадастровый или иной государственный учетный номер (инвентарный) объекта недвижимости, расположенногона образуемом земельном участке	59:18:0380101:155
9.	Кадастровые номера исходных земельных участков	–
9.1	Кадастровый номер входящего в состав земельного участка, представляющего собой единое землепользование (номер контура многоконтурного земельного участка), преобразование которого осуществляется	–
9.2	Кадастровые номера земельных участков, исключаемых из состава измененного (исходного) земельного участка, представляющего собой единое землепользование	–

9.3	Кадастровый или иной государственный учетный номер (инвентарный) объекта недвижимости, расположенного на измененном земельном участке	–
10.	Условный номер земельного участка	147
11.	Учетный номер проекта межевания территории	59.32.0020001.1
12.	Дополнительные сведения об образовании земельного участка	–
13.	Сведения о земельных участках (землях общего пользования, территории общего пользования), посредством которых обеспечивается доступ	–
14.	Иные сведения	–

4. Пояснения к сведениям об образуемом земельном участке:ЗУ147
обозначение земельного участка

1.	–

Сведения об образуемых земельных участках

1. Сведения о характерных точках границ образуемого земельного участка
:ЗУ159
обозначение земельного участка

Система координатМСК-59, зона 2 Зона №2

Обозначение характерных точек границ	Координаты, м		Метод определения координат	Формулы, примененные для расчета средней квадратической погрешности определения координат характерной точки границ (Mt), с подставленными в такие формулы значениями и итоговые (вычисленные) значения Mt, м	Описание закрепления точки
	X	Y			
1	2	3	4	5	6
н441У	469991.12	2246182.27	Метод спутниковых геодезических измерений (определений)	$Mt=\sqrt{(0.07^2+0.07^2)}=0.10$	–
н442У	469980.85	2246172.42	Метод спутниковых геодезических измерений (определений)	$Mt=\sqrt{(0.07^2+0.07^2)}=0.10$	–

н443У	470006.76	2246134.11	Метод спутниковых геодезических измерений (определений)	Mt=√(0.07²+0.07²)=0.10	–
н444У	470016.15	2246121.95	Метод спутниковых геодезических измерений (определений)	Mt=√(0.07²+0.07²)=0.10	–
н445У	470024.59	2246130.40	Метод спутниковых геодезических измерений (определений)	Mt=√(0.07²+0.07²)=0.10	–
н446У	470021.15	2246137.61	Метод спутниковых геодезических измерений (определений)	Mt=√(0.07²+0.07²)=0.10	–
н447У	470011.74	2246159.98	Метод спутниковых геодезических измерений (определений)	Mt=√(0.07²+0.07²)=0.10	–
н448У	470006.16	2246165.74	Метод спутниковых геодезических измерений (определений)	Mt=√(0.07²+0.07²)=0.10	–
н449У	469997.28	2246169.14	Метод спутниковых геодезических измерений (определений)	Mt=√(0.07²+0.07²)=0.10	–
н450У	469994.47	2246171.53	Метод спутниковых геодезических измерений (определений)	Mt=√(0.07²+0.07²)=0.10	–
н451У	469991.89	2246176.11	Метод спутниковых геодезических измерений	Mt=√(0.07²+0.07²)=0.10	–

			(определений)		
н441У	469991.12	2246182.27	Метод спутниковых геодезических измерений (определений)	Mt=√(0.07²+0.07²)=0.10	–

2. Сведения о частях границ образуемого земельного участка :ЗУ159
обозначение земельного участка

Обозначение части границ		Горизонтальное проложение (S), м	Описание прохождения части границ	Сведения о согласовании местоположения границ (согласовано/спорное)
от т.	до т.			
1	2	3	4	5
н441У	н442У	14.23	–	–
н442У	н443У	46.25	–	–
н443У	н444У	15.36	–	–
н444У	н445У	11.94	–	–
н445У	н446У	7.99	–	–
н446У	н447У	24.27	–	–
н447У	н448У	8.02	–	–
н448У	н449У	9.51	–	–
н449У	н450У	3.69	–	–
н450У	н451У	5.26	–	–
н451У	н441У	6.21	–	–

3. Сведения о характеристиках образуемого земельного участка :ЗУ159
обозначение земельного участка

№ п/п	Наименование характеристики земельного участка	Значение характеристики
1	2	3
1.	Сведения об адресе земельного участка	–
1.1	Сведения об ином месте нахождения земельного участка, не являющегося объектом адресации, в структурированном виде	Пермский край, район Пермский, деревня Байболовка
1.2	Дополнительные сведения о месте нахождения	–

	земельного участка	
2.	Категория земель	Земли населенных пунктов
3.	Вид (виды) разрешенного использования	Земельные участки (территории) общего пользования
3.1	Дополнительные сведения об использовании земельного участка	земельный участок общего пользования
4.	Реестровый номер границ территориальной зоны или в случае отсутствия такого реестрового номера ее индивидуальное обозначение (вид, тип, номер, индекс)	–
5.	Площадь земельного участка ±величина предельной погрешности определения (вычисления)площади (Р ± ΔР), $м^2$	905 кв.м ± 10.53 кв.м
6.	Формула, примененная для вычисления предельной погрешности определения площади земельного участка, с подставленными значениями и итоговые (вычисленные) значения (ΔР), $м^2$	$\Delta Р = 3.5 * 0.10 * \sqrt{905} = 10.53$
7.	Предельные минимальный и максимальный размеры земельного участка ($Р_{мин}$ и $Р_{макс}$), $м^2$	–
8.	Кадастровый или иной государственный учетный номер (инвентарный) объекта недвижимости, расположенногона образуемом земельном участке	–
9.	Кадастровые номера исходных земельных участков	–
9.1	Кадастровый номер входящего в состав земельного участка, представляющего собой единое землепользование (номер контура многоконтурного земельного участка), преобразование которого осуществляется	–
9.2	Кадастровые номера земельных участков, исключаемых из состава измененного (исходного) земельного участка, представляющего собой единое землепользование	–
9.3	Кадастровый или иной государственный учетный номер (инвентарный) объекта недвижимости, расположенного на измененном земельном участке	–
10.	Условный номер земельного участка	159
11.	Учетный номер проекта межевания территории	59.32.0020001.1
12.	Дополнительные сведения об образовании	–

	земельного участка	
13.	Сведения о земельных участках (землях общего пользования, территории общего пользования), посредством которых обеспечивается доступ	–
14.	Иные сведения	–

4. Пояснения к сведениям об образуемом земельном участке:ЗУ159
обозначение земельного участка

1.	–

Сведения об образуемых земельных участках

1. Сведения о характерных точках границ образуемого земельного участка
:ЗУ162
обозначение земельного участка

Система координатМСК-59, зона 2 Зона №2

Обозначение характерных точек границ	Координаты, м		Метод определения координат	Формулы, примененные для расчета средней квадратической погрешности определения координат характерной точки границ (Mt), с подставленными в такие формулы значениями и итоговые (вычисленные) значения Mt, м	Описание закрепления точки
	X	Y			
1	2	3	4	5	6
н452У	470318.13	2247208.92	Метод спутниковых геодезических измерений (определений)	$Mt=\sqrt{(0.07^2+0.07^2)}=0.10$	–
н427У	470319.70	2247222.70	Метод спутниковых геодезических измерений (определений)	$Mt=\sqrt{(0.07^2+0.07^2)}=0.10$	–
н440У	470320.11	2247225.29	Метод спутниковых геодезических измерений (определений)	$Mt=\sqrt{(0.07^2+0.07^2)}=0.10$	–
н453У	470329.80	2247249.64	Метод спутниковых	$Mt=\sqrt{(0.07^2+0.07^2)}=0.10$	–

			геодезических измерений (определений)		
н454У	470338.88	2247272.43	Метод спутниковых геодезических измерений (определений)	$Mt=\sqrt{(0.07^2+0.07^2)}=0.10$	–
н455У	470343.11	2247283.05	Метод спутниковых геодезических измерений (определений)	$Mt=\sqrt{(0.07^2+0.07^2)}=0.10$	–
н456У	470351.17	2247300.57	Метод спутниковых геодезических измерений (определений)	$Mt=\sqrt{(0.07^2+0.07^2)}=0.10$	–
н457У	470361.89	2247320.48	Метод спутниковых геодезических измерений (определений)	$Mt=\sqrt{(0.07^2+0.07^2)}=0.10$	–
н458У	470367.24	2247328.25	Метод спутниковых геодезических измерений (определений)	$Mt=\sqrt{(0.07^2+0.07^2)}=0.10$	–
440	470349.58	2247349.18	Метод спутниковых геодезических измерений (определений)	$Mt=\sqrt{(0.07^2+0.07^2)}=0.10$	–
н459У	470343.02	2247339.06	Метод спутниковых геодезических измерений (определений)	$Mt=\sqrt{(0.07^2+0.07^2)}=0.10$	–
н460У	470353.47	2247325.97	Метод спутниковых геодезических измерений (определений)	$Mt=\sqrt{(0.07^2+0.07^2)}=0.10$	–
н461У	470333.9	2247287.	Метод	$Mt=\sqrt{(0.07^2+0.07^2)}=0.10$	–

	8	14	спутниковых геодезических измерений (определений)		
н462У	470325.47	2247265.78	Метод спутниковых геодезических измерений (определений)	Mt=√(0.07²+0.07²)=0.10	–
н463У	470319.91	2247251.81	Метод спутниковых геодезических измерений (определений)	Mt=√(0.07²+0.07²)=0.10	–
н464У	470314.31	2247237.86	Метод спутниковых геодезических измерений (определений)	Mt=√(0.07²+0.07²)=0.10	–
н465У	470309.39	2247225.35	Метод спутниковых геодезических измерений (определений)	Mt=√(0.07²+0.07²)=0.10	–
н466У	470302.61	2247208.62	Метод спутниковых геодезических измерений (определений)	Mt=√(0.07²+0.07²)=0.10	–
н452У	470318.13	2247208.92	Метод спутниковых геодезических измерений (определений)	Mt=√(0.07²+0.07²)=0.10	–

2. Сведения о частях границ образуемого земельного участка :ЗУ162

обозначение земельного участка

Обозначение части границ		**Горизонтальное проложение (S), м**	**Описание прохождения части границ**	**Сведения о согласовании местоположения границ (согласовано/спорное)**
от т.	**до т.**			
1	**2**	**3**	**4**	**5**
н452У	н427У	13.87	–	–
н427У	н440У	2.62	–	–

н440У	н453У	26.21	–	–
н453У	н454У	24.53	–	–
н454У	н455У	11.43	–	–
н455У	н456У	19.29	–	–
н456У	н457У	22.61	–	–
н457У	н458У	9.43	–	–
н458У	440	27.39	–	–
440	н459У	12.06	–	–
н459У	н460У	16.75	–	–
н460У	н461У	43.45	–	–
н461У	н462У	22.99	–	–
н462У	н463У	15.04	–	–
н463У	н464У	15.03	–	–
н464У	н465У	13.44	–	–
н465У	н466У	18.05	–	–
н466У	н452У	15.52	–	–

3. Сведения о характеристиках образуемого земельного участка :ЗУ162
обозначение земельного участка

№ п/п	Наименование характеристики земельного участка	Значение характеристики
1	**2**	**3**
1.	Сведения об адресе земельного участка	–
1.1	Сведения об ином месте нахождения земельного участка, не являющегося объектом адресации, в структурированном виде	Пермский край, район Пермский, деревня Байболовка
1.2	Дополнительные сведения о месте нахождения земельного участка	–
2.	Категория земель	Земли населенных пунктов
3.	Вид (виды) разрешенного использования	Земельные участки (территории) общего пользования

3.1	Дополнительные сведения об использовании земельного участка	земельный участок общего пользования
4.	Реестровый номер границ территориальной зоны или в случае отсутствия такого реестрового номера ее индивидуальное обозначение (вид, тип, номер, индекс)	–
5.	Площадь земельного участка ±величина предельной погрешности определения (вычисления)площади (Р ± ΔР), м^2	1579 кв.м ± 13.91 кв.м
6.	Формула, примененная для вычисления предельной погрешности определения площади земельного участка, с подставленными значениями и итоговые (вычисленные) значения (ΔР), м^2	$\Delta P = 3.5 * 0.10 * \sqrt{1579} = 13.91$
7.	Предельные минимальный и максимальный размеры земельного участка ($Р_{мин}$ и $Р_{макс}$), м^2	–
8.	Кадастровый или иной государственный учетный номер (инвентарный) объекта недвижимости, расположенногона образуемом земельном участке	–
9.	Кадастровые номера исходных земельных участков	–
9.1	Кадастровый номер входящего в состав земельного участка, представляющего собой единое землепользование (номер контура многоконтурного земельного участка), преобразование которого осуществляется	–
9.2	Кадастровые номера земельных участков, исключаемых из состава измененного (исходного) земельного участка, представляющего собой единое землепользование	–
9.3	Кадастровый или иной государственный учетный номер (инвентарный) объекта недвижимости, расположенного на измененном земельном участке	–
10.	Условный номер земельного участка	162
11.	Учетный номер проекта межевания территории	59.32.0020001.1
12.	Дополнительные сведения об образовании земельного участка	–
13.	Сведения о земельных участках (землях общего пользования, территории общего пользования), посредством которых обеспечивается доступ	–
14.	Иные сведения	–

4. Пояснения к сведениям об образуемом земельном участке:ЗУ162
обозначение земельного участка

1.	–

Сведения об образуемых земельных участках

1. Сведения о характерных точках границ образуемого земельного участка
:ЗУ165
обозначение земельного участка

Система координатМСК-59, зона 2 Зона №2

Обозначение характерных точек границ	Координаты, м		Метод определения координат	Формулы, примененные для расчета средней квадратической погрешности определения координат характерной точки границ (Mt), с подставленными в такие формулы значениями и итоговые (вычисленные) значения Mt, м	Описание закрепления точки
	X	Y			
1	2	3	4	5	6
н467У	469893.51	2246009.85	Метод спутниковых геодезических измерений (определений)	Mt=√(0.07²+0.07²)=0.10	–
441	469894.23	2246009.42	Метод спутниковых геодезических измерений (определений)	Mt=√(0.07²+0.07²)=0.10	–
н468У	469895.95	2246007.23	Метод спутниковых геодезических измерений (определений)	Mt=√(0.07²+0.07²)=0.10	–
н469У	469938.76	2246049.36	Метод спутниковых геодезических измерений (определений)	Mt=√(0.07²+0.07²)=0.10	–
н470У	469940.60	2246057.84	Метод спутниковых геодезических измерений	Mt=√(0.07²+0.07²)=0.10	–

			(определений)		
н471У	469942.44	2246063.73	Метод спутниковых геодезических измерений (определений)	Mt=√(0.07²+0.07²)=0.10	–
н472У	469946.49	2246067.77	Метод спутниковых геодезических измерений (определений)	Mt=√(0.07²+0.07²)=0.10	–
н473У	469948.93	2246069.20	Метод спутниковых геодезических измерений (определений)	Mt=√(0.07²+0.07²)=0.10	–
н474У	469955.09	2246083.03	Метод спутниковых геодезических измерений (определений)	Mt=√(0.07²+0.07²)=0.10	–
н475У	469957.48	2246091.23	Метод спутниковых геодезических измерений (определений)	Mt=√(0.07²+0.07²)=0.10	–
442	469958.00	2246098.70	Метод спутниковых геодезических измерений (определений)	Mt=√(0.07²+0.07²)=0.10	–
443	469928.88	2246073.45	Метод спутниковых геодезических измерений (определений)	Mt=√(0.07²+0.07²)=0.10	–
н476У	469927.46	2246072.14	Метод спутниковых геодезических измерений (определений)	Mt=√(0.07²+0.07²)=0.10	–
н477У	469931.54	2246069.22	Метод спутниковых геодезических	Mt=√(0.07²+0.07²)=0.10	–

			измерений (определений)		
444	469915.04	2246042.75	Метод спутниковых геодезических измерений (определений)	Mt=√(0.07²+0.07²)=0.10	–
н467У	469893.51	2246009.85	Метод спутниковых геодезических измерений (определений)	Mt=√(0.07²+0.07²)=0.10	–

2. Сведения о частях границ образуемого земельного участка :ЗУ165

обозначение земельного участка

Обозначение части границ		**Горизонтальное проложение (S), м**	**Описание прохождения части границ**	**Сведения о согласовании местоположения границ (согласовано/спорное)**
от т.	**до т.**			
1	**2**	**3**	**4**	**5**
н467У	441	0.84	–	–
441	н468У	2.78	–	–
н468У	н469У	60.06	–	–
н469У	н470У	8.68	–	–
н470У	н471У	6.17	–	–
н471У	н472У	5.72	–	–
н472У	н473У	2.83	–	–
н473У	н474У	15.14	–	–
н474У	н475У	8.54	–	–
н475У	442	7.49	–	–
442	443	38.54	–	–
443	н476У	1.93	–	–
н476У	н477У	5.02	–	–
н477У	444	31.19	–	–
444	н467У	39.32	–	–

3. Сведения о характеристиках образуемого земельного участка :ЗУ165

обозначение земельного участка

№ п/п	Наименование характеристики земельного участка	Значение характеристики
1	**2**	**3**
1.	Сведения об адресе земельного участка	–
1.1	Сведения об ином месте нахождения земельного участка, не являющегося объектом адресации, в структурированном виде	Пермский край, район Пермский, деревня Байболовка
1.2	Дополнительные сведения о месте нахождения земельного участка	–
2.	Категория земель	Земли населенных пунктов
3.	Вид (виды) разрешенного использования	Земельные участки (территории) общего пользования
3.1	Дополнительные сведения об использовании земельного участка	земельный участок общего пользования
4.	Реестровый номер границ территориальной зоны или в случае отсутствия такого реестрового номера ее индивидуальное обозначение (вид, тип, номер, индекс)	–
5.	Площадь земельного участка ±величина предельной погрешности определения (вычисления)площади (Р ± ΔР), $м^2$	1209 кв.м ± 12.17 кв.м
6.	Формула, примененная для вычисления предельной погрешности определения площади земельного участка, с подставленными значениями и итоговые (вычисленные) значения (ΔР), $м^2$	$\Delta Р = 3.5 * 0.10 * \sqrt{1209} = 12.17$
7.	Предельные минимальный и максимальный размеры земельного участка ($Р_{мин}$ и $Р_{макс}$), $м^2$	–
8.	Кадастровый или иной государственный учетный номер (инвентарный) объекта недвижимости, расположенногона образуемом земельном участке	59:32:0020001:4147
9.	Кадастровые номера исходных земельных участков	–
9.1	Кадастровый номер входящего в состав земельного участка, представляющего собой единое землепользование (номер контура многоконтурного земельного участка), преобразование которого осуществляется	–

9.2	Кадастровые номера земельных участков, исключаемых из состава измененного (исходного) земельного участка, представляющего собой единое землепользование	–
9.3	Кадастровый или иной государственный учетный номер (инвентарный) объекта недвижимости, расположенного на измененном земельном участке	–
10.	Условный номер земельного участка	165
11.	Учетный номер проекта межевания территории	59.32.0020001.1
12.	Дополнительные сведения об образовании земельного участка	–
13.	Сведения о земельных участках (землях общего пользования, территории общего пользования), посредством которых обеспечивается доступ	–
14.	Иные сведения	–

4. Пояснения к сведениям об образуемом земельном участке:ЗУ165
обозначение земельного участка

1.	–

Сведения об образуемых земельных участках

1. Сведения о характерных точках границ образуемого земельного участка
:ЗУ171
обозначение земельного участка

Система координатМСК-59, зона 2 Зона №2

Обозначение характерных точек границ	Координаты, м		Метод определения координат	Формулы, примененные для расчета средней квадратической погрешности определения координат характерной точки границ (Mt), с подставленными в такие формулы значениями и итоговые (вычисленные) значения Mt, м	Описание закрепления точки
	X	Y			
1	2	3	4	5	6
н478У	470243.72	2246408.23	Метод спутниковых геодезических измерений (определений)	$Mt=\sqrt{(0.07^2+0.07^2)}=0.10$	–

445	470242.14	2246411.27	Метод спутниковых геодезических измерений (определений)	Mt=√(0.07²+0.07²)=0.10	–
н479У	470259.41	2246429.82	Метод спутниковых геодезических измерений (определений)	Mt=√(0.07²+0.07²)=0.10	–
446	470235.53	2246451.75	Метод спутниковых геодезических измерений (определений)	Mt=√(0.07²+0.07²)=0.10	–
447	470241.05	2246457.59	Метод спутниковых геодезических измерений (определений)	Mt=√(0.07²+0.07²)=0.10	–
448	470257.58	2246464.10	Метод спутниковых геодезических измерений (определений)	Mt=√(0.07²+0.07²)=0.10	–
449	470261.74	2246470.74	Метод спутниковых геодезических измерений (определений)	Mt=√(0.07²+0.07²)=0.10	–
450	470273.46	2246462.12	Метод спутниковых геодезических измерений (определений)	Mt=√(0.07²+0.07²)=0.10	–
451	470272.53	2246460.88	Метод спутниковых геодезических измерений (определений)	Mt=√(0.07²+0.07²)=0.10	–
452	470271.76	2246459.84	Метод спутниковых геодезических измерений	Mt=√(0.07²+0.07²)=0.10	–

			(определений)		
453	470272.57	2246459.23	Метод спутниковых геодезических измерений (определений)	Mt=√(0.07²+0.07²)=0.10	–
454	470271.64	2246457.99	Метод спутниковых геодезических измерений (определений)	Mt=√(0.07²+0.07²)=0.10	–
455	470257.65	2246438.44	Метод спутниковых геодезических измерений (определений)	Mt=√(0.07²+0.07²)=0.10	–
456	470281.36	2246421.33	Метод спутниковых геодезических измерений (определений)	Mt=√(0.07²+0.07²)=0.10	–
н478У	470243.72	2246408.23	Метод спутниковых геодезических измерений (определений)	Mt=√(0.07²+0.07²)=0.10	–

2. Сведения о частях границ образуемого земельного участка :ЗУ171

обозначение земельного участка

Обозначение части границ		**Горизонтальное проложение (S), м**	**Описание прохождения части границ**	**Сведения о согласовании местоположения границ (согласовано/спорное)**
от т.	**до т.**			
1	**2**	**3**	**4**	**5**
н478У	445	3.43	–	–
445	н479У	25.34	–	–
н479У	446	32.42	–	–
446	447	8.04	–	–
447	448	17.77	–	–
448	449	7.84	–	–

449	450	14.55	–	–
450	451	1.55	–	–
451	452	1.29	–	–
452	453	1.01	–	–
453	454	1.55	–	–
454	455	24.04	–	–
455	456	29.24	–	–
456	н478У	39.85	–	–

3. Сведения о характеристиках образуемого земельного участка :ЗУ171

обозначение земельного участка

№ п/п	Наименование характеристики земельного участка	Значение характеристики
1	**2**	**3**
1.	Сведения об адресе земельного участка	–
1.1	Сведения об ином месте нахождения земельного участка, не являющегося объектом адресации, в структурированном виде	Пермский край, район Пермский, деревня Байболовка
1.2	Дополнительные сведения о месте нахождения земельного участка	–
2.	Категория земель	Земли населенных пунктов
3.	Вид (виды) разрешенного использования	Земельные участки (территории) общего пользования
3.1	Дополнительные сведения об использовании земельного участка	земельный участок общего пользования
4.	Реестровый номер границ территориальной зоны или в случае отсутствия такого реестрового номера ее индивидуальное обозначение (вид, тип, номер, индекс)	–
5.	Площадь земельного участка ±величина предельной погрешности определения (вычисления)площади (Р ± ΔР), м^2	1100 кв.м ± 11.61 кв.м
6.	Формула, примененная для вычисления предельной погрешности определения площади земельного участка, с подставленными значениями и итоговые	ΔР = 3.5 * 0.10 * √1100 = 11.61

	(вычисленные) значения (ΔР), м^2	
7.	Предельные минимальный и максимальный размеры земельного участка ($Р_{мин}$ и $Р_{макс}$), м^2	–
8.	Кадастровый или иной государственный учетный номер (инвентарный) объекта недвижимости, расположенногона образуемом земельном участке	59:32:0020001:4147, 59:18:0380101:121
9.	Кадастровые номера исходных земельных участков	–
9.1	Кадастровый номер входящего в состав земельного участка, представляющего собой единое землепользование (номер контура многоконтурного земельного участка), преобразование которого осуществляется	–
9.2	Кадастровые номера земельных участков, исключаемых из состава измененного (исходного) земельного участка, представляющего собой единое землепользование	–
9.3	Кадастровый или иной государственный учетный номер (инвентарный) объекта недвижимости, расположенного на измененном земельном участке	–
10.	Условный номер земельного участка	171
11.	Учетный номер проекта межевания территории	59.32.0020001.1
12.	Дополнительные сведения об образовании земельного участка	–
13.	Сведения о земельных участках (землях общего пользования, территории общего пользования), посредством которых обеспечивается доступ	–
14.	Иные сведения	–

4. Пояснения к сведениям об образуемом земельном участке:ЗУ171
обозначение земельного участка

1.	–

Сведения об образуемых земельных участках

1. Сведения о характерных точках границ образуемого земельного участка
:ЗУ179
обозначение земельного участка

Система координатМСК-59, зона 2 Зона №2

Обозначе	Координаты, м	Метод	Формулы, примененные для	Описание

ние характерных точек границ	X	Y	определения координат	расчета средней квадратической погрешности определения координат характерной точки границ (Mt), с подставленными в такие формулы значениями и итоговые (вычисленные) значения Mt, м	закрепления точки
1	2	3	4	5	6
463	470365.35	2246515.66	Метод спутниковых геодезических измерений (определений)	$Mt=\sqrt{(0.07^2+0.07^2)}=0.10$	–
н482У	470378.65	2246532.49	Метод спутниковых геодезических измерений (определений)	$Mt=\sqrt{(0.07^2+0.07^2)}=0.10$	–
н483У	470375.21	2246535.89	Метод спутниковых геодезических измерений (определений)	$Mt=\sqrt{(0.07^2+0.07^2)}=0.10$	–
464	470373.05	2246537.60	Метод спутниковых геодезических измерений (определений)	$Mt=\sqrt{(0.07^2+0.07^2)}=0.10$	–
465	470361.18	2246549.42	Метод спутниковых геодезических измерений (определений)	$Mt=\sqrt{(0.07^2+0.07^2)}=0.10$	–
466	470360.39	2246549.73	Метод спутниковых геодезических измерений (определений)	$Mt=\sqrt{(0.07^2+0.07^2)}=0.10$	–
467	470358.11	2246551.78	Метод спутниковых геодезических измерений (определений)	$Mt=\sqrt{(0.07^2+0.07^2)}=0.10$	–

н484У	470353.92	2246546.88	Метод спутниковых геодезических измерений (определений)	Mt=√(0.07²+0.07²)=0.10	–
468	470344.37	2246532.58	Метод спутниковых геодезических измерений (определений)	Mt=√(0.07²+0.07²)=0.10	–
н485У	470349.42	2246528.74	Метод спутниковых геодезических измерений (определений)	Mt=√(0.07²+0.07²)=0.10	–
469	470354.33	2246524.84	Метод спутниковых геодезических измерений (определений)	Mt=√(0.07²+0.07²)=0.10	–
470	470360.96	2246519.31	Метод спутниковых геодезических измерений (определений)	Mt=√(0.07²+0.07²)=0.10	–
463	470365.35	2246515.66	Метод спутниковых геодезических измерений (определений)	Mt=√(0.07²+0.07²)=0.10	–

2. Сведения о частях границ образуемого земельного участка :ЗУ179

обозначение земельного участка

Обозначение части границ		**Горизонтальное проложение (S), м**	**Описание прохождения части границ**	**Сведения о согласовании местоположения границ (согласовано/спорное)**
от т.	**до т.**			
1	**2**	**3**	**4**	**5**
463	н482У	21.45	–	–
н482У	н483У	4.84	–	–
н483У	464	2.75	–	–
464	465	16.75	–	–

465	466	0.85	–	–
466	467	3.07	–	–
467	н484У	6.45	–	–
н484У	468	17.20	–	–
468	н485У	6.34	–	–
н485У	469	6.27	–	–
469	470	8.63	–	–
470	463	5.71	–	–

3. Сведения о характеристиках образуемого земельного участка :ЗУ179

обозначение земельного участка

№ п/п	Наименование характеристики земельного участка	Значение характеристики
1	**2**	**3**
1.	Сведения об адресе земельного участка	–
1.1	Сведения об ином месте нахождения земельного участка, не являющегося объектом адресации, в структурированном виде	Пермский край, район Пермский, деревня Байболовка
1.2	Дополнительные сведения о месте нахождения земельного участка	–
2.	Категория земель	Земли населенных пунктов
3.	Вид (виды) разрешенного использования	Блокированная жилая застройка
3.1	Дополнительные сведения об использовании земельного участка	–
4.	Реестровый номер границ территориальной зоны или в случае отсутствия такого реестрового номера ее индивидуальное обозначение (вид, тип, номер, индекс)	–
5.	Площадь земельного участка ±величина предельной погрешности определения (вычисления)площади (Р ± ΔР), $м^2$	625 кв.м ± 8.75 кв.м
6.	Формула, примененная для вычисления предельной погрешности определения площади земельного участка, с подставленными значениями и итоговые (вычисленные) значения (ΔР), $м^2$	$\Delta P = 3.5 * 0.10 * \sqrt{625} = 8.75$

7.	Предельные минимальный и максимальный размеры земельного участка ($Р_{мин}$ и $Р_{макс}$), $м^2$	–
8.	Кадастровый или иной государственный учетный номер (инвентарный) объекта недвижимости, расположенногона образуемом земельном участке	59:32:0020001:3450
9.	Кадастровые номера исходных земельных участков	–
9.1	Кадастровый номер входящего в состав земельного участка, представляющего собой единое землепользование (номер контура многоконтурного земельного участка), преобразование которого осуществляется	–
9.2	Кадастровые номера земельных участков, исключаемых из состава измененного (исходного) земельного участка, представляющего собой единое землепользование	–
9.3	Кадастровый или иной государственный учетный номер (инвентарный) объекта недвижимости, расположенного на измененном земельном участке	–
10.	Условный номер земельного участка	179
11.	Учетный номер проекта межевания территории	59.32.0020001.1
12.	Дополнительные сведения об образовании земельного участка	–
13.	Сведения о земельных участках (землях общего пользования, территории общего пользования), посредством которых обеспечивается доступ	земли общего пользования
14.	Иные сведения	–

4. Пояснения к сведениям об образуемом земельном участке:ЗУ179
обозначение земельного участка

1.	–

Сведения об образуемых земельных участках

1. Сведения о характерных точках границ образуемого земельного участка
:ЗУ181
обозначение земельного участка

Система координатМСК-59, зона 2 Зона №2

Обозначе	Координаты, м	Метод	Формулы, примененные для	Описание

ние характерных точек границ	X	Y	определения координат	расчета средней квадратической погрешности определения координат характерной точки границ (Mt), с подставленными в такие формулы значениями и итоговые (вычисленные) значения Mt, м	закрепления точки
1	2	3	4	5	6
471	470328.62	2246595.68	Метод спутниковых геодезических измерений (определений)	$Mt=\sqrt{(0.07^2+0.07^2)}=0.10$	–
472	470343.17	2246612.54	Метод спутниковых геодезических измерений (определений)	$Mt=\sqrt{(0.07^2+0.07^2)}=0.10$	–
473	470350.33	2246624.55	Метод спутниковых геодезических измерений (определений)	$Mt=\sqrt{(0.07^2+0.07^2)}=0.10$	–
474	470352.43	2246627.16	Метод спутниковых геодезических измерений (определений)	$Mt=\sqrt{(0.07^2+0.07^2)}=0.10$	–
475	470358.19	2246632.44	Метод спутниковых геодезических измерений (определений)	$Mt=\sqrt{(0.07^2+0.07^2)}=0.10$	–
н486У	470358.72	2246633.25	Метод спутниковых геодезических измерений (определений)	$Mt=\sqrt{(0.07^2+0.07^2)}=0.10$	–
476	470320.68	2246610.30	Метод спутниковых геодезических измерений (определений)	$Mt=\sqrt{(0.07^2+0.07^2)}=0.10$	–

477	470303.58	2246597.16	Метод спутниковых геодезических измерений (определений)	Mt=√(0.07²+0.07²)=0.10	–
н487У	470302.76	2246595.84	Метод спутниковых геодезических измерений (определений)	Mt=√(0.07²+0.07²)=0.10	–
н488У	470320.41	2246609.55	Метод спутниковых геодезических измерений (определений)	Mt=√(0.07²+0.07²)=0.10	–
478	470325.41	2246601.59	Метод спутниковых геодезических измерений (определений)	Mt=√(0.07²+0.07²)=0.10	–
471	470328.62	2246595.68	Метод спутниковых геодезических измерений (определений)	Mt=√(0.07²+0.07²)=0.10	–

2. Сведения о частях границ образуемого земельного участка :ЗУ181

обозначение земельного участка

Обозначение части границ		**Горизонтальное проложение (S), м**	**Описание прохождения части границ**	**Сведения о согласовании местоположения границ (согласовано/спорное)**
от т.	**до т.**			
1	**2**	**3**	**4**	**5**
471	472	22.27	–	–
472	473	13.98	–	–
473	474	3.35	–	–
474	475	7.81	–	–
475	н486У	0.97	–	–
н486У	476	44.43	–	–
476	477	21.57	–	–

477	н487У	1.55	–	–
н487У	н488У	22.35	–	–
н488У	478	9.40	–	–
478	471	6.73	–	–

3. Сведения о характеристиках образуемого земельного участка :ЗУ181

обозначение земельного участка

№ п/п	Наименование характеристики земельного участка	Значение характеристики
1	**2**	**3**
1.	Сведения об адресе земельного участка	–
1.1	Сведения об ином месте нахождения земельного участка, не являющегося объектом адресации, в структурированном виде	Пермский край, район Пермский, деревня Байболовка
1.2	Дополнительные сведения о месте нахождения земельного участка	–
2.	Категория земель	Земли населенных пунктов
3.	Вид (виды) разрешенного использования	Земельные участки (территории) общего пользования
3.1	Дополнительные сведения об использовании земельного участка	земельный участок общего пользования
4.	Реестровый номер границ территориальной зоны или в случае отсутствия такого реестрового номера ее индивидуальное обозначение (вид, тип, номер, индекс)	–
5.	Площадь земельного участка ±величина предельной погрешности определения (вычисления)площади ($Р \pm \Delta Р$), $м^2$	382 кв.м ± 6.84 кв.м
6.	Формула, примененная для вычисления предельной погрешности определения площади земельного участка, с подставленными значениями и итоговые (вычисленные) значения ($\Delta Р$), $м^2$	$\Delta Р = 3.5 * 0.10 * \sqrt{382} = 6.84$
7.	Предельные минимальный и максимальный размеры земельного участка ($Р_{мин}$ и $Р_{макс}$), $м^2$	–
8.	Кадастровый или иной государственный учетный номер (инвентарный) объекта недвижимости, расположенногона образуемом земельном участке	–

9.	Кадастровые номера исходных земельных участков	–
9.1	Кадастровый номер входящего в состав земельного участка, представляющего собой единое землепользование (номер контура многоконтурного земельного участка), преобразование которого осуществляется	–
9.2	Кадастровые номера земельных участков, исключаемых из состава измененного (исходного) земельного участка, представляющего собой единое землепользование	–
9.3	Кадастровый или иной государственный учетный номер (инвентарный) объекта недвижимости, расположенного на измененном земельном участке	–
10.	Условный номер земельного участка	181
11.	Учетный номер проекта межевания территории	59.32.0020001.1
12.	Дополнительные сведения об образовании земельного участка	–
13.	Сведения о земельных участках (землях общего пользования, территории общего пользования), посредством которых обеспечивается доступ	–
14.	Иные сведения	–

4. Пояснения к сведениям об образуемом земельном участке:ЗУ181
обозначение земельного участка

1.	–

Сведения об образуемых земельных участках

1. Сведения о характерных точках границ образуемого земельного участка
:ЗУ184
обозначение земельного участка

Система координатМСК-59, зона 2 Зона №2

Обозначение характерных точек границ	Координаты, м		Метод определения координат	Формулы, примененные для расчета средней квадратической погрешности определения координат характерной точки границ (Mt), с подставленными в такие формулы значениями и итоговые (вычисленные) значения Mt, м	Описание закрепления точки
	X	Y			

1	2	3	4	5	6
н489У	470517.26	2246689.90	Метод спутниковых геодезических измерений (определений)	Mt=√(0.07²+0.07²)=0.10	–
479	470485.34	2246668.78	Метод спутниковых геодезических измерений (определений)	Mt=√(0.07²+0.07²)=0.10	–
480	470465.85	2246686.18	Метод спутниковых геодезических измерений (определений)	Mt=√(0.07²+0.07²)=0.10	–
481	470456.08	2246693.35	Метод спутниковых геодезических измерений (определений)	Mt=√(0.07²+0.07²)=0.10	–
482	470433.03	2246667.53	Метод спутниковых геодезических измерений (определений)	Mt=√(0.07²+0.07²)=0.10	–
483	470426.19	2246659.36	Метод спутниковых геодезических измерений (определений)	Mt=√(0.07²+0.07²)=0.10	–
484	470419.97	2246651.93	Метод спутниковых геодезических измерений (определений)	Mt=√(0.07²+0.07²)=0.10	–
485	470430.79	2246642.87	Метод спутниковых геодезических измерений (определений)	Mt=√(0.07²+0.07²)=0.10	–
486	470434.05	2246639.09	Метод спутниковых геодезических	Mt=√(0.07²+0.07²)=0.10	–

			измерений (определений)		
487	470424.30	2246644.31	Метод спутниковых геодезических измерений (определений)	Mt=√(0.07²+0.07²)=0.10	–
488	470409.52	2246626.12	Метод спутниковых геодезических измерений (определений)	Mt=√(0.07²+0.07²)=0.10	–
н490У	470406.71	2246628.79	Метод спутниковых геодезических измерений (определений)	Mt=√(0.07²+0.07²)=0.10	–
н491У	470404.56	2246626.29	Метод спутниковых геодезических измерений (определений)	Mt=√(0.07²+0.07²)=0.10	–
н492У	470407.68	2246623.65	Метод спутниковых геодезических измерений (определений)	Mt=√(0.07²+0.07²)=0.10	–
н493У	470403.43	2246618.35	Метод спутниковых геодезических измерений (определений)	Mt=√(0.07²+0.07²)=0.10	–
н494У	470386.49	2246632.73	Метод спутниковых геодезических измерений (определений)	Mt=√(0.07²+0.07²)=0.10	–
н495У	470384.32	2246634.65	Метод спутниковых геодезических измерений (определений)	Mt=√(0.07²+0.07²)=0.10	–
н496У	470367.99	2246646.48	Метод спутниковых	Mt=√(0.07²+0.07²)=0.10	–

			геодезических измерений (определений)		
н497У	470383.71	2246668.92	Метод спутниковых геодезических измерений (определений)	$Mt=\sqrt{(0.07^2+0.07^2)}=0.10$	–
489	470390.75	2246677.74	Метод спутниковых геодезических измерений (определений)	$Mt=\sqrt{(0.07^2+0.07^2)}=0.10$	–
490	470411.89	2246658.52	Метод спутниковых геодезических измерений (определений)	$Mt=\sqrt{(0.07^2+0.07^2)}=0.10$	–
491	470420.90	2246656.60	Метод спутниковых геодезических измерений (определений)	$Mt=\sqrt{(0.07^2+0.07^2)}=0.10$	–
492	470451.10	2246707.75	Метод спутниковых геодезических измерений (определений)	$Mt=\sqrt{(0.07^2+0.07^2)}=0.10$	–
493	470434.24	2246727.32	Метод спутниковых геодезических измерений (определений)	$Mt=\sqrt{(0.07^2+0.07^2)}=0.10$	–
н498У	470437.47	2246726.44	Метод спутниковых геодезических измерений (определений)	$Mt=\sqrt{(0.07^2+0.07^2)}=0.10$	–
494	470443.11	2246721.03	Метод спутниковых геодезических измерений (определений)	$Mt=\sqrt{(0.07^2+0.07^2)}=0.10$	–
495	470464.0	2246701.	Метод	$Mt=\sqrt{(0.07^2+0.07^2)}=0.10$	–

	8	27	спутниковых геодезических измерений (определений)		
496	470469.95	2246697.82	Метод спутниковых геодезических измерений (определений)	$Mt=\sqrt{(0.07^2+0.07^2)}=0.10$	–
497	470478.16	2246691.24	Метод спутниковых геодезических измерений (определений)	$Mt=\sqrt{(0.07^2+0.07^2)}=0.10$	–
498	470481.73	2246688.81	Метод спутниковых геодезических измерений (определений)	$Mt=\sqrt{(0.07^2+0.07^2)}=0.10$	–
499	470484.91	2246692.29	Метод спутниковых геодезических измерений (определений)	$Mt=\sqrt{(0.07^2+0.07^2)}=0.10$	–
500	470488.19	2246696.23	Метод спутниковых геодезических измерений (определений)	$Mt=\sqrt{(0.07^2+0.07^2)}=0.10$	–
501	470488.48	2246696.86	Метод спутниковых геодезических измерений (определений)	$Mt=\sqrt{(0.07^2+0.07^2)}=0.10$	–
502	470493.77	2246704.69	Метод спутниковых геодезических измерений (определений)	$Mt=\sqrt{(0.07^2+0.07^2)}=0.10$	–
503	470495.77	2246706.86	Метод спутниковых геодезических измерений (определений)	$Mt=\sqrt{(0.07^2+0.07^2)}=0.10$	–

504	470499.66	2246712.31	Метод спутниковых геодезических измерений (определений)	Mt=√(0.07²+0.07²)=0.10	–
н499У	470500.21	2246713.15	Метод спутниковых геодезических измерений (определений)	Mt=√(0.07²+0.07²)=0.10	–
н500У	470500.60	2246712.60	Метод спутниковых геодезических измерений (определений)	Mt=√(0.07²+0.07²)=0.10	–
н501У	470523.04	2246693.32	Метод спутниковых геодезических измерений (определений)	Mt=√(0.07²+0.07²)=0.10	–
н489У	470517.26	2246689.90	Метод спутниковых геодезических измерений (определений)	Mt=√(0.07²+0.07²)=0.10	–
–	–	–	–	–	–
505	470471.64	2246682.93	Метод спутниковых геодезических измерений (определений)	Mt=√(0.07²+0.07²)=0.10	–
506	470474.95	2246687.21	Метод спутниковых геодезических измерений (определений)	Mt=√(0.07²+0.07²)=0.10	–
507	470464.35	2246695.20	Метод спутниковых геодезических измерений (определений)	Mt=√(0.07²+0.07²)=0.10	–
508	470461.85	2246697.07	Метод спутниковых геодезических	Mt=√(0.07²+0.07²)=0.10	–

			измерений (определений)		
509	470458.74	2246699.42	Метод спутниковых геодезических измерений (определений)	Mt=√(0.07²+0.07²)=0.10	–
510	470458.09	2246698.59	Метод спутниковых геодезических измерений (определений)	Mt=√(0.07²+0.07²)=0.10	–
511	470456.44	2246696.45	Метод спутниковых геодезических измерений (определений)	Mt=√(0.07²+0.07²)=0.10	–
512	470455.43	2246695.15	Метод спутниковых геодезических измерений (определений)	Mt=√(0.07²+0.07²)=0.10	–
513	470458.48	2246692.85	Метод спутниковых геодезических измерений (определений)	Mt=√(0.07²+0.07²)=0.10	–
514	470460.98	2246690.98	Метод спутниковых геодезических измерений (определений)	Mt=√(0.07²+0.07²)=0.10	–
505	470471.64	2246682.93	Метод спутниковых геодезических измерений (определений)	Mt=√(0.07²+0.07²)=0.10	–

2. Сведения о частях границ образуемого земельного участка :ЗУ184

обозначение земельного участка

Обозначение части границ		**Горизонтальное проложение (S), м**	**Описание прохождения части границ**	**Сведения о согласовании местоположения границ (согласовано/спорное)**
от т.	**до т.**			

1	2	3	4	5
н489У	479	38.27	–	–
479	480	26.13	–	–
480	481	12.12	–	–
481	482	34.61	–	–
482	483	10.66	–	–
483	484	9.69	–	–
484	485	14.11	–	–
485	486	4.99	–	–
486	487	11.06	–	–
487	488	23.44	–	–
488	н490У	3.88	–	–
н490У	н491У	3.30	–	–
н491У	н492У	4.09	–	–
н492У	н493У	6.79	–	–
н493У	н494У	22.22	–	–
н494У	н495У	2.90	–	–
н495У	н496У	20.16	–	–
н496У	н497У	27.40	–	–
н497У	489	11.29	–	–
489	490	28.57	–	–
490	491	9.21	–	–
491	492	59.40	–	–
492	493	25.83	–	–
493	н498У	3.35	–	–
н498У	494	7.82	–	–
494	495	28.81	–	–

495	496	6.81	–	–
496	497	10.52	–	–
497	498	4.32	–	–
498	499	4.71	–	–
499	500	5.13	–	–
500	501	0.69	–	–
501	502	9.45	–	–
502	503	2.95	–	–
503	504	6.70	–	–
504	н499У	1.00	–	–
н499У	н500У	0.67	–	–
н500У	н501У	29.58	–	–
н501У	н489У	6.72	–	–
–	–	–	–	–
505	506	5.41	–	–
506	507	13.27	–	–
507	508	3.12	–	–
508	509	3.90	–	–
509	510	1.05	–	–
510	511	2.70	–	–
511	512	1.65	–	–
512	513	3.82	–	–
513	514	3.12	–	–
514	505	13.36	–	–

3. Сведения о характеристиках образуемого земельного участка :ЗУ184

обозначение земельного участка

№ п/п	Наименование характеристики земельного участка	Значение характеристики

1	2	3
1.	Сведения об адресе земельного участка	–
1.1	Сведения об ином месте нахождения земельного участка, не являющегося объектом адресации, в структурированном виде	Пермский край, район Пермский, деревня Байболовка
1.2	Дополнительные сведения о месте нахождения земельного участка	–
2.	Категория земель	Земли населенных пунктов
3.	Вид (виды) разрешенного использования	Земельные участки (территории) общего пользования
3.1	Дополнительные сведения об использовании земельного участка	земельный участок общего пользования
4.	Реестровый номер границ территориальной зоны или в случае отсутствия такого реестрового номера ее индивидуальное обозначение (вид, тип, номер, индекс)	–
5.	Площадь земельного участка ±величина предельной погрешности определения (вычисления)площади (Р ± ΔР), $м^2$	3426 кв.м ± 20.48 кв.м
6.	Формула, примененная для вычисления предельной погрешности определения площади земельного участка, с подставленными значениями и итоговые (вычисленные) значения (ΔР), $м^2$	$\Delta P = 3.5 * 0.10 * \sqrt{3426} = 20.48$
7.	Предельные минимальный и максимальный размеры земельного участка ($Р_{мин}$ и $Р_{макс}$), $м^2$	–
8.	Кадастровый или иной государственный учетный номер (инвентарный) объекта недвижимости, расположенногона образуемом земельном участке	59:18:0380101:121
9.	Кадастровые номера исходных земельных участков	–
9.1	Кадастровый номер входящего в состав земельного участка, представляющего собой единое землепользование (номер контура многоконтурного земельного участка), преобразование которого осуществляется	–
9.2	Кадастровые номера земельных участков, исключаемых из состава измененного (исходного) земельного участка, представляющего собой единое землепользование	–

9.3	Кадастровый или иной государственный учетный номер (инвентарный) объекта недвижимости, расположенного на измененном земельном участке	–
10.	Условный номер земельного участка	184
11.	Учетный номер проекта межевания территории	59.32.0020001.1
12.	Дополнительные сведения об образовании земельного участка	–
13.	Сведения о земельных участках (землях общего пользования, территории общего пользования), посредством которых обеспечивается доступ	–
14.	Иные сведения	–

4. Пояснения к сведениям об образуемом земельном участке:ЗУ184
обозначение земельного участка

1.	–

Сведения об образуемых земельных участках

1. Сведения о характерных точках границ образуемого земельного участка
:ЗУ186
обозначение земельного участка

Система координатМСК-59, зона 2 Зона №2

Обозначение характерных точек границ	Координаты, м		Метод определения координат	Формулы, примененные для расчета средней квадратической погрешности определения координат характерной точки границ (Mt), с подставленными в такие формулы значениями и итоговые (вычисленные) значения Mt, м	Описание закрепления точки
	X	Y			
1	2	3	4	5	6
н502У	470172.30	2246548.56	Метод спутниковых геодезических измерений (определений)	$Mt=\sqrt{(0.07^2+0.07^2)}=0.10$	–
н503У	470129.79	2246578.84	Метод спутниковых геодезических измерений (определений)	$Mt=\sqrt{(0.07^2+0.07^2)}=0.10$	–

н504У	470138.55	2246592.97	Метод спутниковых геодезических измерений (определений)	Mt=√(0.07²+0.07²)=0.10	–
н505У	470157.10	2246622.77	Метод спутниковых геодезических измерений (определений)	Mt=√(0.07²+0.07²)=0.10	–
н506У	470174.42	2246650.34	Метод спутниковых геодезических измерений (определений)	Mt=√(0.07²+0.07²)=0.10	–
н507У	470178.63	2246655.58	Метод спутниковых геодезических измерений (определений)	Mt=√(0.07²+0.07²)=0.10	–
н508У	470192.21	2246673.27	Метод спутниковых геодезических измерений (определений)	Mt=√(0.07²+0.07²)=0.10	–
н509У	470202.27	2246686.23	Метод спутниковых геодезических измерений (определений)	Mt=√(0.07²+0.07²)=0.10	–
н510У	470205.86	2246691.31	Метод спутниковых геодезических измерений (определений)	Mt=√(0.07²+0.07²)=0.10	–
н511У	470212.53	2246700.74	Метод спутниковых геодезических измерений (определений)	Mt=√(0.07²+0.07²)=0.10	–
н512У	470194.46	2246715.06	Метод спутниковых геодезических измерений	Mt=√(0.07²+0.07²)=0.10	–

			(определений)		
515	470195.92	2246717.34	Метод спутниковых геодезических измерений (определений)	Mt=√(0.07²+0.07²)=0.10	–
516	470214.20	2246703.07	Метод спутниковых геодезических измерений (определений)	Mt=√(0.07²+0.07²)=0.10	–
517	470232.29	2246727.03	Метод спутниковых геодезических измерений (определений)	Mt=√(0.07²+0.07²)=0.10	–
н513У	470246.22	2246747.22	Метод спутниковых геодезических измерений (определений)	Mt=√(0.07²+0.07²)=0.10	–
н514У	470228.95	2246760.43	Метод спутниковых геодезических измерений (определений)	Mt=√(0.07²+0.07²)=0.10	–
н515У	470236.67	2246772.23	Метод спутниковых геодезических измерений (определений)	Mt=√(0.07²+0.07²)=0.10	–
н516У	470241.16	2246767.01	Метод спутниковых геодезических измерений (определений)	Mt=√(0.07²+0.07²)=0.10	–
н517У	470253.45	2246754.57	Метод спутниковых геодезических измерений (определений)	Mt=√(0.07²+0.07²)=0.10	–
н518У	470276.23	2246786.78	Метод спутниковых геодезических	Mt=√(0.07²+0.07²)=0.10	–

			измерений (определений)		
518	470276.68	2246787.57	Метод спутниковых геодезических измерений (определений)	Mt=√(0.07²+0.07²)=0.10	–
519	470284.69	2246799.06	Метод спутниковых геодезических измерений (определений)	Mt=√(0.07²+0.07²)=0.10	–
520	470292.87	2246811.33	Метод спутниковых геодезических измерений (определений)	Mt=√(0.07²+0.07²)=0.10	–
521	470273.14	2246825.73	Метод спутниковых геодезических измерений (определений)	Mt=√(0.07²+0.07²)=0.10	–
н519У	470279.65	2246831.20	Метод спутниковых геодезических измерений (определений)	Mt=√(0.07²+0.07²)=0.10	–
н520У	470299.86	2246817.63	Метод спутниковых геодезических измерений (определений)	Mt=√(0.07²+0.07²)=0.10	–
н521У	470315.53	2246845.13	Метод спутниковых геодезических измерений (определений)	Mt=√(0.07²+0.07²)=0.10	–
н522У	470320.35	2246851.79	Метод спутниковых геодезических измерений (определений)	Mt=√(0.07²+0.07²)=0.10	–
н523У	470329.79	2246866.99	Метод спутниковых	Mt=√(0.07²+0.07²)=0.10	–

			геодезических измерений (определений)		
н524У	470332.64	2246865.07	Метод спутниковых геодезических измерений (определений)	Mt=√(0.07²+0.07²)=0.10	–
н525У	470354.14	2246895.73	Метод спутниковых геодезических измерений (определений)	Mt=√(0.07²+0.07²)=0.10	–
н526У	470327.12	2246915.47	Метод спутниковых геодезических измерений (определений)	Mt=√(0.07²+0.07²)=0.10	–
н527У	470328.86	2246916.91	Метод спутниковых геодезических измерений (определений)	Mt=√(0.07²+0.07²)=0.10	–
н528У	470333.06	2246916.65	Метод спутниковых геодезических измерений (определений)	Mt=√(0.07²+0.07²)=0.10	–
н529У	470353.75	2246909.82	Метод спутниковых геодезических измерений (определений)	Mt=√(0.07²+0.07²)=0.10	–
н530У	470374.99	2246895.87	Метод спутниковых геодезических измерений (определений)	Mt=√(0.07²+0.07²)=0.10	–
н531У	470446.93	2246839.56	Метод спутниковых геодезических измерений (определений)	Mt=√(0.07²+0.07²)=0.10	–
522	470422.9	2246810.	Метод	Mt=√(0.07²+0.07²)=0.10	–

	0	13	спутниковых геодезических измерений (определений)		
523	470388.11	2246828.80	Метод спутниковых геодезических измерений (определений)	$Mt=\sqrt{(0.07^2+0.07^2)}=0.10$	–
н532У	470387.18	2246829.40	Метод спутниковых геодезических измерений (определений)	$Mt=\sqrt{(0.07^2+0.07^2)}=0.10$	–
н533У	470375.82	2246811.51	Метод спутниковых геодезических измерений (определений)	$Mt=\sqrt{(0.07^2+0.07^2)}=0.10$	–
н534У	470375.22	2246809.93	Метод спутниковых геодезических измерений (определений)	$Mt=\sqrt{(0.07^2+0.07^2)}=0.10$	–
н535У	470371.52	2246804.79	Метод спутниковых геодезических измерений (определений)	$Mt=\sqrt{(0.07^2+0.07^2)}=0.10$	–
н536У	470350.33	2246775.91	Метод спутниковых геодезических измерений (определений)	$Mt=\sqrt{(0.07^2+0.07^2)}=0.10$	–
524	470329.48	2246748.56	Метод спутниковых геодезических измерений (определений)	$Mt=\sqrt{(0.07^2+0.07^2)}=0.10$	–
525	470324.69	2246741.75	Метод спутниковых геодезических измерений (определений)	$Mt=\sqrt{(0.07^2+0.07^2)}=0.10$	–

526	470309.49	2246722.92	Метод спутниковых геодезических измерений (определений)	Mt=√(0.07²+0.07²)=0.10	–
н537У	470297.38	2246707.15	Метод спутниковых геодезических измерений (определений)	Mt=√(0.07²+0.07²)=0.10	–
н538У	470280.77	2246685.85	Метод спутниковых геодезических измерений (определений)	Mt=√(0.07²+0.07²)=0.10	–
527	470262.25	2246657.12	Метод спутниковых геодезических измерений (определений)	Mt=√(0.07²+0.07²)=0.10	–
528	470272.23	2246650.55	Метод спутниковых геодезических измерений (определений)	Mt=√(0.07²+0.07²)=0.10	–
529	470260.57	2246646.43	Метод спутниковых геодезических измерений (определений)	Mt=√(0.07²+0.07²)=0.10	–
530	470257.76	2246648.76	Метод спутниковых геодезических измерений (определений)	Mt=√(0.07²+0.07²)=0.10	–
531	470239.77	2246637.50	Метод спутниковых геодезических измерений (определений)	Mt=√(0.07²+0.07²)=0.10	–
н539У	470238.20	2246636.71	Метод спутниковых геодезических измерений	Mt=√(0.07²+0.07²)=0.10	–

			(определений)		
н540У	470208.29	2246627.96	Метод спутниковых геодезических измерений (определений)	$Mt=\sqrt{(0.07^2+0.07^2)}=0.10$	–
532	470206.39	2246626.03	Метод спутниковых геодезических измерений (определений)	$Mt=\sqrt{(0.07^2+0.07^2)}=0.10$	–
533	470197.14	2246613.91	Метод спутниковых геодезических измерений (определений)	$Mt=\sqrt{(0.07^2+0.07^2)}=0.10$	–
534	470196.90	2246614.09	Метод спутниковых геодезических измерений (определений)	$Mt=\sqrt{(0.07^2+0.07^2)}=0.10$	–
535	470193.51	2246616.62	Метод спутниковых геодезических измерений (определений)	$Mt=\sqrt{(0.07^2+0.07^2)}=0.10$	–
536	470189.46	2246611.31	Метод спутниковых геодезических измерений (определений)	$Mt=\sqrt{(0.07^2+0.07^2)}=0.10$	–
537	470184.71	2246605.12	Метод спутниковых геодезических измерений (определений)	$Mt=\sqrt{(0.07^2+0.07^2)}=0.10$	–
538	470182.77	2246602.65	Метод спутниковых геодезических измерений (определений)	$Mt=\sqrt{(0.07^2+0.07^2)}=0.10$	–
539	470180.69	2246599.94	Метод спутниковых геодезических	$Mt=\sqrt{(0.07^2+0.07^2)}=0.10$	–

			измерений (определений)		
540	470184.44	2246597.25	Метод спутниковых геодезических измерений (определений)	Mt=√(0.07²+0.07²)=0.10	–
541	470184.66	2246597.08	Метод спутниковых геодезических измерений (определений)	Mt=√(0.07²+0.07²)=0.10	–
542	470204.53	2246582.00	Метод спутниковых геодезических измерений (определений)	Mt=√(0.07²+0.07²)=0.10	–
543	470212.72	2246575.80	Метод спутниковых геодезических измерений (определений)	Mt=√(0.07²+0.07²)=0.10	–
н541У	470208.36	2246575.97	Метод спутниковых геодезических измерений (определений)	Mt=√(0.07²+0.07²)=0.10	–
н542У	470191.06	2246553.15	Метод спутниковых геодезических измерений (определений)	Mt=√(0.07²+0.07²)=0.10	–
н543У	470188.56	2246553.52	Метод спутниковых геодезических измерений (определений)	Mt=√(0.07²+0.07²)=0.10	–
544	470187.06	2246551.64	Метод спутниковых геодезических измерений (определений)	Mt=√(0.07²+0.07²)=0.10	–
н544У	470180.23	2246555.49	Метод спутниковых	Mt=√(0.07²+0.07²)=0.10	–

			геодезических измерений (определений)		
н502У	470172.30	2246548.56	Метод спутниковых геодезических измерений (определений)	Mt=√(0.07²+0.07²)=0.10	–
–	–	–	–	–	–
545	470431.14	2246840.12	Метод спутниковых геодезических измерений (определений)	Mt=√(0.07²+0.07²)=0.10	–
546	470420.58	2246847.28	Метод спутниковых геодезических измерений (определений)	Mt=√(0.07²+0.07²)=0.10	–
547	470418.22	2246848.88	Метод спутниковых геодезических измерений (определений)	Mt=√(0.07²+0.07²)=0.10	–
548	470419.01	2246850.19	Метод спутниковых геодезических измерений (определений)	Mt=√(0.07²+0.07²)=0.10	–
549	470420.09	2246851.97	Метод спутниковых геодезических измерений (определений)	Mt=√(0.07²+0.07²)=0.10	–
550	470418.09	2246853.18	Метод спутниковых геодезических измерений (определений)	Mt=√(0.07²+0.07²)=0.10	–
551	470415.61	2246856.91	Метод спутниковых геодезических измерений (определений)	Mt=√(0.07²+0.07²)=0.10	–

552	470410.44	2246860.31	Метод спутниковых геодезических измерений (определений)	Mt=√(0.07²+0.07²)=0.10	–
553	470391.65	2246833.80	Метод спутниковых геодезических измерений (определений)	Mt=√(0.07²+0.07²)=0.10	–
554	470394.07	2246831.21	Метод спутниковых геодезических измерений (определений)	Mt=√(0.07²+0.07²)=0.10	–
555	470401.80	2246826.04	Метод спутниковых геодезических измерений (определений)	Mt=√(0.07²+0.07²)=0.10	–
556	470406.73	2246824.35	Метод спутниковых геодезических измерений (определений)	Mt=√(0.07²+0.07²)=0.10	–
557	470426.58	2246833.26	Метод спутниковых геодезических измерений (определений)	Mt=√(0.07²+0.07²)=0.10	–
545	470431.14	2246840.12	Метод спутниковых геодезических измерений (определений)	Mt=√(0.07²+0.07²)=0.10	–
–	–	–	–	–	–
544	470187.06	2246551.64	Метод спутниковых геодезических измерений (определений)	Mt=√(0.07²+0.07²)=0.10	–
558	470205.59	2246576.09	Метод спутниковых геодезических	Mt=√(0.07²+0.07²)=0.10	–

			измерений (определений)		
559	470171.35	2246602.10	Метод спутниковых геодезических измерений (определений)	Mt=√(0.07²+0.07²)=0.10	–
560	470152.82	2246577.65	Метод спутниковых геодезических измерений (определений)	Mt=√(0.07²+0.07²)=0.10	–
544	470187.06	2246551.64	Метод спутниковых геодезических измерений (определений)	Mt=√(0.07²+0.07²)=0.10	–
–	–	–	–	–	–
н545У	470339.23	2246780.31	Метод спутниковых геодезических измерений (определений)	Mt=√(0.07²+0.07²)=0.10	–
н546У	470344.12	2246787.04	Метод спутниковых геодезических измерений (определений)	Mt=√(0.07²+0.07²)=0.10	–
н547У	470348.12	2246791.84	Метод спутниковых геодезических измерений (определений)	Mt=√(0.07²+0.07²)=0.10	–
562	470351.22	2246789.26	Метод спутниковых геодезических измерений (определений)	Mt=√(0.07²+0.07²)=0.10	–
563	470368.25	2246814.13	Метод спутниковых геодезических измерений (определений)	Mt=√(0.07²+0.07²)=0.10	–

564	470380.14	2246831.88	Метод спутниковых геодезических измерений (определений)	Mt=√(0.07²+0.07²)=0.10	–
565	470384.14	2246836.70	Метод спутниковых геодезических измерений (определений)	Mt=√(0.07²+0.07²)=0.10	–
566	470404.07	2246868.11	Метод спутниковых геодезических измерений (определений)	Mt=√(0.07²+0.07²)=0.10	–
567	470391.70	2246877.23	Метод спутниковых геодезических измерений (определений)	Mt=√(0.07²+0.07²)=0.10	–
568	470390.80	2246878.39	Метод спутниковых геодезических измерений (определений)	Mt=√(0.07²+0.07²)=0.10	–
569	470388.15	2246880.20	Метод спутниковых геодезических измерений (определений)	Mt=√(0.07²+0.07²)=0.10	–
570	470387.84	2246881.46	Метод спутниковых геодезических измерений (определений)	Mt=√(0.07²+0.07²)=0.10	–
571	470375.18	2246890.93	Метод спутниковых геодезических измерений (определений)	Mt=√(0.07²+0.07²)=0.10	–
572	470365.09	2246898.23	Метод спутниковых геодезических измерений	Mt=√(0.07²+0.07²)=0.10	–

			(определений)		
573	470363.99	2246896.67	Метод спутниковых геодезических измерений (определений)	Mt=√(0.07²+0.07²)=0.10	–
574	470363.54	2246896.99	Метод спутниковых геодезических измерений (определений)	Mt=√(0.07²+0.07²)=0.10	–
575	470361.86	2246894.43	Метод спутниковых геодезических измерений (определений)	Mt=√(0.07²+0.07²)=0.10	–
576	470362.21	2246894.18	Метод спутниковых геодезических измерений (определений)	Mt=√(0.07²+0.07²)=0.10	–
577	470339.11	2246861.75	Метод спутниковых геодезических измерений (определений)	Mt=√(0.07²+0.07²)=0.10	–
578	470328.32	2246847.08	Метод спутниковых геодезических измерений (определений)	Mt=√(0.07²+0.07²)=0.10	–
н548У	470327.58	2246845.45	Метод спутниковых геодезических измерений (определений)	Mt=√(0.07²+0.07²)=0.10	–
н549У	470312.08	2246826.44	Метод спутниковых геодезических измерений (определений)	Mt=√(0.07²+0.07²)=0.10	–
н550У	470316.06	2246823.28	Метод спутниковых геодезических	Mt=√(0.07²+0.07²)=0.10	–

			измерений (определений)		
н551У	470314.13	2246820.52	Метод спутниковых геодезических измерений (определений)	Mt=√(0.07²+0.07²)=0.10	–
н552У	470309.85	2246823.62	Метод спутниковых геодезических измерений (определений)	Mt=√(0.07²+0.07²)=0.10	–
н553У	470304.10	2246816.28	Метод спутниковых геодезических измерений (определений)	Mt=√(0.07²+0.07²)=0.10	–
н554У	470291.04	2246795.98	Метод спутниковых геодезических измерений (определений)	Mt=√(0.07²+0.07²)=0.10	–
н555У	470300.42	2246789.56	Метод спутниковых геодезических измерений (определений)	Mt=√(0.07²+0.07²)=0.10	–
н556У	470318.26	2246777.51	Метод спутниковых геодезических измерений (определений)	Mt=√(0.07²+0.07²)=0.10	–
592	470307.17	2246762.87	Метод спутниковых геодезических измерений (определений)	Mt=√(0.07²+0.07²)=0.10	–
593	470323.83	2246751.24	Метод спутниковых геодезических измерений (определений)	Mt=√(0.07²+0.07²)=0.10	–
594	470343.22	2246777.48	Метод спутниковых	Mt=√(0.07²+0.07²)=0.10	–

			геодезических измерений (определений)		
н545У	470339.23	2246780.31	Метод спутниковых геодезических измерений (определений)	Mt=√(0.07²+0.07²)=0.10	–
–	–	–	–	–	–
579	470239.24	2246682.04	Метод спутниковых геодезических измерений (определений)	Mt=√(0.07²+0.07²)=0.10	–
580	470210.67	2246649.96	Метод спутниковых геодезических измерений (определений)	Mt=√(0.07²+0.07²)=0.10	–
581	470218.42	2246641.03	Метод спутниковых геодезических измерений (определений)	Mt=√(0.07²+0.07²)=0.10	–
582	470218.43	2246641.02	Метод спутниковых геодезических измерений (определений)	Mt=√(0.07²+0.07²)=0.10	–
583	470219.04	2246640.32	Метод спутниковых геодезических измерений (определений)	Mt=√(0.07²+0.07²)=0.10	–
584	470221.07	2246637.99	Метод спутниковых геодезических измерений (определений)	Mt=√(0.07²+0.07²)=0.10	–
585	470222.47	2246636.38	Метод спутниковых геодезических измерений (определений)	Mt=√(0.07²+0.07²)=0.10	–

586	470235.77	2246642.36	Метод спутниковых геодезических измерений (определений)	Mt=√(0.07²+0.07²)=0.10	–
587	470238.66	2246645.69	Метод спутниковых геодезических измерений (определений)	Mt=√(0.07²+0.07²)=0.10	–
588	470244.77	2246652.75	Метод спутниковых геодезических измерений (определений)	Mt=√(0.07²+0.07²)=0.10	–
589	470256.15	2246665.90	Метод спутниковых геодезических измерений (определений)	Mt=√(0.07²+0.07²)=0.10	–
590	470278.19	2246698.88	Метод спутниковых геодезических измерений (определений)	Mt=√(0.07²+0.07²)=0.10	–
591	470264.39	2246711.21	Метод спутниковых геодезических измерений (определений)	Mt=√(0.07²+0.07²)=0.10	–
579	470239.24	2246682.04	Метод спутниковых геодезических измерений (определений)	Mt=√(0.07²+0.07²)=0.10	–
–	–	–	–	–	–
н557У	470224.38	2246701.47	Метод спутниковых геодезических измерений (определений)	Mt=√(0.07²+0.07²)=0.10	–
н558У	470194.90	2246662.74	Метод спутниковых геодезических	Mt=√(0.07²+0.07²)=0.10	–

			измерений (определений)		
н559У	470206.99	2246653.31	Метод спутниковых геодезических измерений (определений)	Mt=√(0.07²+0.07²)=0.10	–
н560У	470237.43	2246690.74	Метод спутниковых геодезических измерений (определений)	Mt=√(0.07²+0.07²)=0.10	–
н561У	470259.98	2246718.21	Метод спутниковых геодезических измерений (определений)	Mt=√(0.07²+0.07²)=0.10	–
н562У	470246.67	2246729.63	Метод спутниковых геодезических измерений (определений)	Mt=√(0.07²+0.07²)=0.10	–
н557У	470224.38	2246701.47	Метод спутниковых геодезических измерений (определений)	Mt=√(0.07²+0.07²)=0.10	–
–	–	–	–	–	–
595	470268.11	2246720.00	Метод спутниковых геодезических измерений (определений)	Mt=√(0.07²+0.07²)=0.10	–
596	470281.02	2246707.63	Метод спутниковых геодезических измерений (определений)	Mt=√(0.07²+0.07²)=0.10	–
597	470308.30	2246741.06	Метод спутниковых геодезических измерений (определений)	Mt=√(0.07²+0.07²)=0.10	–

598	470297.32	2246751.23	Метод спутниковых геодезических измерений (определений)	Mt=√(0.07²+0.07²)=0.10	–
599	470283.44	2246736.39	Метод спутниковых геодезических измерений (определений)	Mt=√(0.07²+0.07²)=0.10	–
595	470268.11	2246720.00	Метод спутниковых геодезических измерений (определений)	Mt=√(0.07²+0.07²)=0.10	–
–	–	–	–	–	–
н563У	470267.69	2246760.04	Метод спутниковых геодезических измерений (определений)	Mt=√(0.07²+0.07²)=0.10	–
н564У	470247.27	2246735.58	Метод спутниковых геодезических измерений (определений)	Mt=√(0.07²+0.07²)=0.10	–
н565У	470264.21	2246719.76	Метод спутниковых геодезических измерений (определений)	Mt=√(0.07²+0.07²)=0.10	–
н566У	470286.53	2246746.22	Метод спутниковых геодезических измерений (определений)	Mt=√(0.07²+0.07²)=0.10	–
н567У	470287.81	2246747.94	Метод спутниковых геодезических измерений (определений)	Mt=√(0.07²+0.07²)=0.10	–
н568У	470290.31	2246745.98	Метод спутниковых геодезических	Mt=√(0.07²+0.07²)=0.10	–

			измерений (определений)		
н569У	470295.77	2246752.93	Метод спутниковых геодезических измерений (определений)	Mt=√(0.07²+0.07²)=0.10	–
н570У	470295.32	2246753.28	Метод спутниковых геодезических измерений (определений)	Mt=√(0.07²+0.07²)=0.10	–
н571У	470296.85	2246755.13	Метод спутниковых геодезических измерений (определений)	Mt=√(0.07²+0.07²)=0.10	–
600	470288.96	2246761.54	Метод спутниковых геодезических измерений (определений)	Mt=√(0.07²+0.07²)=0.10	–
н572У	470288.00	2246762.24	Метод спутниковых геодезических измерений (определений)	Mt=√(0.07²+0.07²)=0.10	–
н573У	470289.90	2246764.91	Метод спутниковых геодезических измерений (определений)	Mt=√(0.07²+0.07²)=0.10	–
601	470296.83	2246760.53	Метод спутниковых геодезических измерений (определений)	Mt=√(0.07²+0.07²)=0.10	–
н574У	470299.24	2246758.70	Метод спутниковых геодезических измерений (определений)	Mt=√(0.07²+0.07²)=0.10	–
н575У	470302.26	2246762.62	Метод спутниковых	Mt=√(0.07²+0.07²)=0.10	–

			геодезических измерений (определений)		
н576У	470302.51	2246762.44	Метод спутниковых геодезических измерений (определений)	$Mt=\sqrt{(0.07^2+0.07^2)}=0.10$	–
н577У	470309.12	2246771.40	Метод спутниковых геодезических измерений (определений)	$Mt=\sqrt{(0.07^2+0.07^2)}=0.10$	–
н578У	470301.81	2246776.89	Метод спутниковых геодезических измерений (определений)	$Mt=\sqrt{(0.07^2+0.07^2)}=0.10$	–
н579У	470297.45	2246780.32	Метод спутниковых геодезических измерений (определений)	$Mt=\sqrt{(0.07^2+0.07^2)}=0.10$	–
н580У	470286.45	2246787.63	Метод спутниковых геодезических измерений (определений)	$Mt=\sqrt{(0.07^2+0.07^2)}=0.10$	–
н581У	470284.28	2246784.61	Метод спутниковых геодезических измерений (определений)	$Mt=\sqrt{(0.07^2+0.07^2)}=0.10$	–
н582У	470275.55	2246771.19	Метод спутниковых геодезических измерений (определений)	$Mt=\sqrt{(0.07^2+0.07^2)}=0.10$	–
602	470270.54	2246763.84	Метод спутниковых геодезических измерений (определений)	$Mt=\sqrt{(0.07^2+0.07^2)}=0.10$	–
н583У	470269.7	2246762.	Метод	$Mt=\sqrt{(0.07^2+0.07^2)}=0.10$	–

	5	93	спутниковых геодезических измерений (определений)		
н563У	470267.69	2246760.04	Метод спутниковых геодезических измерений (определений)	Mt=√(0.07²+0.07²)=0.10	–

2. Сведения о частях границ образуемого земельного участка :ЗУ186

обозначение земельного участка

Обозначение части границ		**Горизонтальное проложение (S), м**	**Описание прохождения части границ**	**Сведения о согласовании местоположения границ (согласовано/спорное)**
от т.	**до т.**			
1	**2**	**3**	**4**	**5**
н502У	н503У	52.19	–	–
н503У	н504У	16.63	–	–
н504У	н505У	35.10	–	–
н505У	н506У	32.56	–	–
н506У	н507У	6.72	–	–
н507У	н508У	22.30	–	–
н508У	н509У	16.41	–	–
н509У	н510У	6.22	–	–
н510У	н511У	11.55	–	–
н511У	н512У	23.06	–	–
н512У	515	2.71	–	–
515	516	23.19	–	–
516	517	30.02	–	–
517	н513У	24.53	–	–
н513У	н514У	21.74	–	–
н514У	н515У	14.10	–	–
н515У	н516У	6.89	–	–

н516У	н517У	17.49	–	–
н517У	н518У	39.45	–	–
н518У	518	0.91	–	–
518	519	14.01	–	–
519	520	14.75	–	–
520	521	24.43	–	–
521	н519У	8.50	–	–
н519У	н520У	24.34	–	–
н520У	н521У	31.65	–	–
н521У	н522У	8.22	–	–
н522У	н523У	17.89	–	–
н523У	н524У	3.44	–	–
н524У	н525У	37.45	–	–
н525У	н526У	33.46	–	–
н526У	н527У	2.26	–	–
н527У	н528У	4.21	–	–
н528У	н529У	21.79	–	–
н529У	н530У	25.41	–	–
н530У	н531У	91.36	–	–
н531У	522	37.99	–	–
522	523	39.48	–	–
523	н532У	1.11	–	–
н532У	н533У	21.19	–	–
н533У	н534У	1.69	–	–
н534У	н535У	6.33	–	–
н535У	н536У	35.82	–	–
н536У	524	34.39	–	–

524	525	8.33	–	–
525	526	24.20	–	–
526	н537У	19.88	–	–
н537У	н538У	27.01	–	–
н538У	527	34.18	–	–
527	528	11.95	–	–
528	529	12.37	–	–
529	530	3.65	–	–
530	531	21.22	–	–
531	н539У	1.76	–	–
н539У	н540У	31.16	–	–
н540У	532	2.71	–	–
532	533	15.25	–	–
533	534	0.30	–	–
534	535	4.23	–	–
535	536	6.68	–	–
536	537	7.80	–	–
537	538	3.14	–	–
538	539	3.42	–	–
539	540	4.62	–	–
540	541	0.28	–	–
541	542	24.94	–	–
542	543	10.27	–	–
543	н541У	4.36	–	–
н541У	н542У	28.64	–	–
н542У	н543У	2.53	–	–
н543У	544	2.41	–	–

544	н544У	7.84	–	–
н544У	н502У	10.53	–	–
–	–	–	–	–
545	546	12.76	–	–
546	547	2.85	–	–
547	548	1.53	–	–
548	549	2.08	–	–
549	550	2.34	–	–
550	551	4.48	–	–
551	552	6.19	–	–
552	553	32.49	–	–
553	554	3.54	–	–
554	555	9.30	–	–
555	556	5.21	–	–
556	557	21.76	–	–
557	545	8.24	–	–
–	–	–	–	–
544	558	30.68	–	–
558	559	43.00	–	–
559	560	30.68	–	–
560	544	43.00	–	–
–	–	–	–	–
н545У	н546У	8.32	–	–
н546У	н547У	6.25	–	–
н547У	562	4.03	–	–
562	563	30.14	–	–
563	564	21.36	–	–

564	565	6.26	–	–
565	566	37.20	–	–
566	567	15.37	–	–
567	568	1.47	–	–
568	569	3.21	–	–
569	570	1.30	–	–
570	571	15.81	–	–
571	572	12.45	–	–
572	573	1.91	–	–
573	574	0.55	–	–
574	575	3.06	–	–
575	576	0.43	–	–
576	577	39.82	–	–
577	578	18.21	–	–
578	н548У	1.79	–	–
н548У	н549У	24.53	–	–
н549У	н550У	5.08	–	–
н550У	н551У	3.37	–	–
н551У	н552У	5.28	–	–
н552У	н553У	9.32	–	–
н553У	н554У	24.14	–	–
н554У	н555У	11.37	–	–
н555У	н556У	21.53	–	–
н556У	592	18.37	–	–
592	593	20.32	–	–
593	594	32.63	–	–
594	н545У	4.89	–	–

–	–	–	–	–
579	580	42.96	–	–
580	581	11.82	–	–
581	582	0.01	–	–
582	583	0.93	–	–
583	584	3.09	–	–
584	585	2.13	–	–
585	586	14.58	–	–
586	587	4.41	–	–
587	588	9.34	–	–
588	589	17.39	–	–
589	590	39.67	–	–
590	591	18.51	–	–
591	579	38.52	–	–
–	–	–	–	–
н557У	н558У	48.67	–	–
н558У	н559У	15.33	–	–
н559У	н560У	48.25	–	–
н560У	н561У	35.54	–	–
н561У	н562У	17.54	–	–
н562У	н557У	35.91	–	–
–	–	–	–	–
595	596	17.88	–	–
596	597	43.15	–	–
597	598	14.97	–	–
598	599	20.32	–	–
599	595	22.44	–	–

–	–	–	–	–
н563У	н564У	31.86	–	–
н564У	н565У	23.18	–	–
н565У	н566У	34.62	–	–
н566У	н567У	2.14	–	–
н567У	н568У	3.18	–	–
н568У	н569У	8.84	–	–
н569У	н570У	0.57	–	–
н570У	н571У	2.40	–	–
н571У	600	10.17	–	–
600	н572У	1.19	–	–
н572У	н573У	3.28	–	–
н573У	601	8.20	–	–
601	н574У	3.03	–	–
н574У	н575У	4.95	–	–
н575У	н576У	0.31	–	–
н576У	н577У	11.13	–	–
н577У	н578У	9.14	–	–
н578У	н579У	5.55	–	–
н579У	н580У	13.21	–	–
н580У	н581У	3.72	–	–
н581У	н582У	16.01	–	–
н582У	602	8.90	–	–
602	н583У	1.21	–	–
н583У	н563У	3.55	–	–

3. Сведения о характеристиках образуемого земельного участка :ЗУ186

обозначение земельного участка

№	Наименование характеристики земельного участка	Значение характеристики

п/п		
1	**2**	**3**
1.	Сведения об адресе земельного участка	–
1.1	Сведения об ином месте нахождения земельного участка, не являющегося объектом адресации, в структурированном виде	Пермский край, район Пермский, деревня Байболовка
1.2	Дополнительные сведения о месте нахождения земельного участка	–
2.	Категория земель	Земли населенных пунктов
3.	Вид (виды) разрешенного использования	Земельные участки (территории) общего пользования
3.1	Дополнительные сведения об использовании земельного участка	земельный участок общего пользования
4.	Реестровый номер границ территориальной зоны или в случае отсутствия такого реестрового номера ее индивидуальное обозначение (вид, тип, номер, индекс)	–
5.	Площадь земельного участка ±величина предельной погрешности определения (вычисления)площади (Р ± ΔР), м^2	12805 кв.м ± 39.61 кв.м
6.	Формула, примененная для вычисления предельной погрешности определения площади земельного участка, с подставленными значениями и итоговые (вычисленные) значения (ΔР), м^2	$\Delta P = 3.5 * 0.10 * \sqrt{12805} = 39.61$
7.	Предельные минимальный и максимальный размеры земельного участка ($Р_{мин}$ и $Р_{макс}$), м^2	–
8.	Кадастровый или иной государственный учетный номер (инвентарный) объекта недвижимости, расположенногона образуемом земельном участке	59:18:0380101:155, 59:32:0020001:3960, 59:32:0020001:3728
9.	Кадастровые номера исходных земельных участков	–
9.1	Кадастровый номер входящего в состав земельного участка, представляющего собой единое землепользование (номер контура многоконтурного земельного участка), преобразование которого осуществляется	–
9.2	Кадастровые номера земельных участков, исключаемых из состава измененного (исходного) земельного участка, представляющего собой единое	–

	землепользование	
9.3	Кадастровый или иной государственный учетный номер (инвентарный) объекта недвижимости, расположенного на измененном земельном участке	–
10.	Условный номер земельного участка	186
11.	Учетный номер проекта межевания территории	59.32.0020001.1
12.	Дополнительные сведения об образовании земельного участка	–
13.	Сведения о земельных участках (землях общего пользования, территории общего пользования), посредством которых обеспечивается доступ	–
14.	Иные сведения	–

4. Пояснения к сведениям об образуемом земельном участке:ЗУ186
обозначение земельного участка

1.	–

Сведения об образуемых земельных участках

1. Сведения о характерных точках границ образуемого земельного участка
:ЗУ193
обозначение земельного участка

Система координатМСК-59, зона 2 Зона №2

Обозначение характерных точек границ	Координаты, м		Метод определения координат	Формулы, примененные для расчета средней квадратической погрешности определения координат характерной точки границ (Mt), с подставленными в такие формулы значениями и итоговые (вычисленные) значения Mt, м	Описание закрепления точки
	X	Y			
1	2	3	4	5	6
н584У	470288.63	2246770.41	Метод спутниковых геодезических измерений (определений)	$Mt=\sqrt{(0.07^2+0.07^2)}=0.10$	–
н585У	470291.33	2246773.87	Метод спутниковых геодезических измерений	$Mt=\sqrt{(0.07^2+0.07^2)}=0.10$	–

			(определений)		
н586У	470292.69	2246775.42	Метод спутниковых геодезических измерений (определений)	Mt=√(0.07²+0.07²)=0.10	–
603	470294.47	2246777.15	Метод спутниковых геодезических измерений (определений)	Mt=√(0.07²+0.07²)=0.10	–
н579У	470297.45	2246780.32	Метод спутниковых геодезических измерений (определений)	Mt=√(0.07²+0.07²)=0.10	–
н580У	470286.45	2246787.63	Метод спутниковых геодезических измерений (определений)	Mt=√(0.07²+0.07²)=0.10	–
н581У	470284.28	2246784.61	Метод спутниковых геодезических измерений (определений)	Mt=√(0.07²+0.07²)=0.10	–
н582У	470275.55	2246771.19	Метод спутниковых геодезических измерений (определений)	Mt=√(0.07²+0.07²)=0.10	–
604	470281.21	2246767.09	Метод спутниковых геодезических измерений (определений)	Mt=√(0.07²+0.07²)=0.10	–
н587У	470284.55	2246764.70	Метод спутниковых геодезических измерений (определений)	Mt=√(0.07²+0.07²)=0.10	–
н584У	470288.63	2246770.41	Метод спутниковых геодезических	Mt=√(0.07²+0.07²)=0.10	–

			измерений (определений)		

2. Сведения о частях границ образуемого земельного участка :ЗУ193
обозначение земельного участка

Обозначение части границ		Горизонтальное проложение (S), м	Описание прохождения части границ	Сведения о согласовании местоположения границ (согласовано/спорное)
от т.	до т.			
1	2	3	4	5
н584У	н585У	4.39	–	–
н585У	н586У	2.06	–	–
н586У	603	2.48	–	–
603	н579У	4.35	–	–
н579У	н580У	13.21	–	–
н580У	н581У	3.72	–	–
н581У	н582У	16.01	–	–
н582У	604	6.99	–	–
604	н587У	4.11	–	–
н587У	н584У	7.02	–	–

3. Сведения о характеристиках образуемого земельного участка :ЗУ193
обозначение земельного участка

№ п/п	Наименование характеристики земельного участка	Значение характеристики
1	2	3
1.	Сведения об адресе земельного участка	–
1.1	Сведения об ином месте нахождения земельного участка, не являющегося объектом адресации, в структурированном виде	Пермский край, район Пермский, деревня Байболовка
1.2	Дополнительные сведения о месте нахождения земельного участка	–
2.	Категория земель	Земли населенных пунктов
3.	Вид (виды) разрешенного использования	Блокированная жилая застройка
3.1	Дополнительные сведения об использовании	–

	земельного участка	
4.	Реестровый номер границ территориальной зоны или в случае отсутствия такого реестрового номера ее индивидуальное обозначение (вид, тип, номер, индекс)	–
5.	Площадь земельного участка ±величина предельной погрешности определения (вычисления)площади (Р ± ΔР), м^2	237 кв.м ± 5.39 кв.м
6.	Формула, примененная для вычисления предельной погрешности определения площади земельного участка, с подставленными значениями и итоговые (вычисленные) значения (ΔР), м^2	$\Delta P = 3.5 * 0.10 * \sqrt{237} = 5.39$
7.	Предельные минимальный и максимальный размеры земельного участка ($Р_{мин}$ и $Р_{макс}$), м^2	–
8.	Кадастровый или иной государственный учетный номер (инвентарный) объекта недвижимости, расположенногона образуемом земельном участке	59:32:0020001:3349, 59:18:0380101:155
9.	Кадастровые номера исходных земельных участков	–
9.1	Кадастровый номер входящего в состав земельного участка, представляющего собой единое землепользование (номер контура многоконтурного земельного участка), преобразование которого осуществляется	–
9.2	Кадастровые номера земельных участков, исключаемых из состава измененного (исходного) земельного участка, представляющего собой единое землепользование	–
9.3	Кадастровый или иной государственный учетный номер (инвентарный) объекта недвижимости, расположенного на измененном земельном участке	–
10.	Условный номер земельного участка	193
11.	Учетный номер проекта межевания территории	59.32.0020001.1
12.	Дополнительные сведения об образовании земельного участка	–
13.	Сведения о земельных участках (землях общего пользования, территории общего пользования), посредством которых обеспечивается доступ	:ЗУ186
14.	Иные сведения	–

4. Пояснения к сведениям об образуемом земельном участке:ЗУ193

обозначение земельного участка

1.	–

Сведения об образуемых земельных участках

1. Сведения о характерных точках границ образуемого земельного участка :ЗУ194

обозначение земельного участка

Система координатМСК-59, зона 2 Зона №2

Обозначение характерных точек границ	Координаты, м		Метод определения координат	Формулы, примененные для расчета средней квадратической погрешности определения координат характерной точки границ (Mt), с подставленными в такие формулы значениями и итоговые (вычисленные) значения Mt, м	Описание закрепления точки
	X	Y			
1	2	3	4	5	6
н545У	470339.23	2246780.31	Метод спутниковых геодезических измерений (определений)	$Mt=\sqrt{(0.07^2+0.07^2)}=0.10$	–
н546У	470344.12	2246787.04	Метод спутниковых геодезических измерений (определений)	$Mt=\sqrt{(0.07^2+0.07^2)}=0.10$	–
н588У	470337.51	2246792.17	Метод спутниковых геодезических измерений (определений)	$Mt=\sqrt{(0.07^2+0.07^2)}=0.10$	–
605	470328.47	2246798.61	Метод спутниковых геодезических измерений (определений)	$Mt=\sqrt{(0.07^2+0.07^2)}=0.10$	–
н589У	470318.49	2246805.94	Метод спутниковых геодезических измерений (определений)	$Mt=\sqrt{(0.07^2+0.07^2)}=0.10$	–

н590У	470318.32	2246805.72	Метод спутниковых геодезических измерений (определений)	Mt=√(0.07²+0.07²)=0.10	–
н591У	470315.00	2246808.22	Метод спутниковых геодезических измерений (определений)	Mt=√(0.07²+0.07²)=0.10	–
н592У	470310.74	2246802.53	Метод спутниковых геодезических измерений (определений)	Mt=√(0.07²+0.07²)=0.10	–
н593У	470309.80	2246800.65	Метод спутниковых геодезических измерений (определений)	Mt=√(0.07²+0.07²)=0.10	–
н594У	470308.16	2246798.36	Метод спутниковых геодезических измерений (определений)	Mt=√(0.07²+0.07²)=0.10	–
н595У	470307.52	2246798.46	Метод спутниковых геодезических измерений (определений)	Mt=√(0.07²+0.07²)=0.10	–
н555У	470300.42	2246789.56	Метод спутниковых геодезических измерений (определений)	Mt=√(0.07²+0.07²)=0.10	–
н556У	470318.26	2246777.51	Метод спутниковых геодезических измерений (определений)	Mt=√(0.07²+0.07²)=0.10	–
561	470326.95	2246788.98	Метод спутниковых геодезических измерений	Mt=√(0.07²+0.07²)=0.10	–

			(определений)		
н545У	470339.23	2246780.31	Метод спутниковых геодезических измерений (определений)	Mt=√(0.07²+0.07²)=0.10	–

2. Сведения о частях границ образуемого земельного участка :ЗУ194

обозначение земельного участка

Обозначение части границ		**Горизонтальное проложение (S), м**	**Описание прохождения части границ**	**Сведения о согласовании местоположения границ (согласовано/спорное)**
от т.	**до т.**			
1	**2**	**3**	**4**	**5**
н545У	н546У	8.32	–	–
н546У	н588У	8.37	–	–
н588У	605	11.10	–	–
605	н589У	12.38	–	–
н589У	н590У	0.28	–	–
н590У	н591У	4.16	–	–
н591У	н592У	7.11	–	–
н592У	н593У	2.10	–	–
н593У	н594У	2.82	–	–
н594У	н595У	0.65	–	–
н595У	н555У	11.39	–	–
н555У	н556У	21.53	–	–
н556У	561	14.39	–	–
561	н545У	15.03	–	–

3. Сведения о характеристиках образуемого земельного участка :ЗУ194

обозначение земельного участка

№ п/п	**Наименование характеристики земельного участка**	**Значение характеристики**
1	**2**	**3**
1.	Сведения об адресе земельного участка	–

1.1	Сведения об ином месте нахождения земельного участка, не являющегося объектом адресации, в структурированном виде	Пермский край, район Пермский, деревня Байболовка
1.2	Дополнительные сведения о месте нахождения земельного участка	–
2.	Категория земель	Земли населенных пунктов
3.	Вид (виды) разрешенного использования	Блокированная жилая застройка
3.1	Дополнительные сведения об использовании земельного участка	–
4.	Реестровый номер границ территориальной зоны или в случае отсутствия такого реестрового номера ее индивидуальное обозначение (вид, тип, номер, индекс)	–
5.	Площадь земельного участка ±величина предельной погрешности определения (вычисления)площади (Р ± ΔР), м^2	624 кв.м ± 8.74 кв.м
6.	Формула, примененная для вычисления предельной погрешности определения площади земельного участка, с подставленными значениями и итоговые (вычисленные) значения (ΔР), м^2	$\Delta P = 3.5 * 0.10 * \sqrt{624} = 8.74$
7.	Предельные минимальный и максимальный размеры земельного участка ($P_{мин}$ и $P_{макс}$), м^2	–
8.	Кадастровый или иной государственный учетный номер (инвентарный) объекта недвижимости, расположенногона образуемом земельном участке	59:32:0020001:3347
9.	Кадастровые номера исходных земельных участков	–
9.1	Кадастровый номер входящего в состав земельного участка, представляющего собой единое землепользование (номер контура многоконтурного земельного участка), преобразование которого осуществляется	–
9.2	Кадастровые номера земельных участков, исключаемых из состава измененного (исходного) земельного участка, представляющего собой единое землепользование	–
9.3	Кадастровый или иной государственный учетный номер (инвентарный) объекта недвижимости, расположенного на измененном земельном участке	–
10.	Условный номер земельного участка	194

11.	Учетный номер проекта межевания территории	59.32.0020001.1
12.	Дополнительные сведения об образовании земельного участка	–
13.	Сведения о земельных участках (землях общего пользования, территории общего пользования), посредством которых обеспечивается доступ	:ЗУ186
14.	Иные сведения	–

4. Пояснения к сведениям об образуемом земельном участке:ЗУ194
обозначение земельного участка

1.	–

Сведения об образуемых земельных участках

1. Сведения о характерных точках границ образуемого земельного участка
:ЗУ195
обозначение земельного участка

Система координатМСК-59, зона 2 Зона №2

Обозначение характерных точек границ	Координаты, м		Метод определения координат	Формулы, примененные для расчета средней квадратической погрешности определения координат характерной точки границ (Mt), с подставленными в такие формулы значениями и итоговые (вычисленные) значения Mt, м	Описание закрепления точки
	X	Y			
1	2	3	4	5	6
н555У	470300.42	2246789.56	Метод спутниковых геодезических измерений (определений)	$Mt=\sqrt{(0.07^2+0.07^2)}=0.10$	–
н595У	470307.52	2246798.46	Метод спутниковых геодезических измерений (определений)	$Mt=\sqrt{(0.07^2+0.07^2)}=0.10$	–
н594У	470308.16	2246798.36	Метод спутниковых геодезических измерений (определений)	$Mt=\sqrt{(0.07^2+0.07^2)}=0.10$	–

н593У	470309.80	2246800.65	Метод спутниковых геодезических измерений (определений)	Mt=√(0.07²+0.07²)=0.10	–
н592У	470310.74	2246802.53	Метод спутниковых геодезических измерений (определений)	Mt=√(0.07²+0.07²)=0.10	–
н591У	470315.00	2246808.22	Метод спутниковых геодезических измерений (определений)	Mt=√(0.07²+0.07²)=0.10	–
н596У	470311.65	2246810.70	Метод спутниковых геодезических измерений (определений)	Mt=√(0.07²+0.07²)=0.10	–
н597У	470311.79	2246810.89	Метод спутниковых геодезических измерений (определений)	Mt=√(0.07²+0.07²)=0.10	–
н553У	470304.10	2246816.28	Метод спутниковых геодезических измерений (определений)	Mt=√(0.07²+0.07²)=0.10	–
н554У	470291.04	2246795.98	Метод спутниковых геодезических измерений (определений)	Mt=√(0.07²+0.07²)=0.10	–
н555У	470300.42	2246789.56	Метод спутниковых геодезических измерений (определений)	Mt=√(0.07²+0.07²)=0.10	–

2. Сведения о частях границ образуемого земельного участка :ЗУ195

обозначение земельного участка

Обозначение части границ	Горизонтальное проложение (S),	Описание прохождения части границ	Сведения о согласовании местоположения границ

от т.	до т.	м		(согласовано/спорное)
1	2	3	4	5
н555У	н595У	11.39	–	–
н595У	н594У	0.65	–	–
н594У	н593У	2.82	–	–
н593У	н592У	2.10	–	–
н592У	н591У	7.11	–	–
н591У	н596У	4.17	–	–
н596У	н597У	0.24	–	–
н597У	н553У	9.39	–	–
н553У	н554У	24.14	–	–
н554У	н555У	11.37	–	–

3. Сведения о характеристиках образуемого земельного участка :ЗУ195

обозначение земельного участка

№ п/п	Наименование характеристики земельного участка	Значение характеристики
1	2	3
1.	Сведения об адресе земельного участка	–
1.1	Сведения об ином месте нахождения земельного участка, не являющегося объектом адресации, в структурированном виде	Пермский край, район Пермский, деревня Байболовка
1.2	Дополнительные сведения о месте нахождения земельного участка	–
2.	Категория земель	Земли населенных пунктов
3.	Вид (виды) разрешенного использования	Блокированная жилая застройка
3.1	Дополнительные сведения об использовании земельного участка	–
4.	Реестровый номер границ территориальной зоны или в случае отсутствия такого реестрового номера ее индивидуальное обозначение (вид, тип, номер, индекс)	–
5.	Площадь земельного участка ±величина	302 кв.м ± 6.09 кв.м

	предельной погрешности определения (вычисления)площади (Р ± ΔР), м^2	
6.	Формула, примененная для вычисления предельной погрешности определения площади земельного участка, с подставленными значениями и итоговые (вычисленные) значения (ΔР), м^2	ΔР = 3.5 * 0.10 * √302 = 6.09
7.	Предельные минимальный и максимальный размеры земельного участка ($Р_{мин}$ и $Р_{макс}$), м^2	–
8.	Кадастровый или иной государственный учетный номер (инвентарный) объекта недвижимости, расположенногона образуемом земельном участке	59:32:0020001:3347, 59:18:0380101:155
9.	Кадастровые номера исходных земельных участков	–
9.1	Кадастровый номер входящего в состав земельного участка, представляющего собой единое землепользование (номер контура многоконтурного земельного участка), преобразование которого осуществляется	–
9.2	Кадастровые номера земельных участков, исключаемых из состава измененного (исходного) земельного участка, представляющего собой единое землепользование	–
9.3	Кадастровый или иной государственный учетный номер (инвентарный) объекта недвижимости, расположенного на измененном земельном участке	–
10.	Условный номер земельного участка	195
11.	Учетный номер проекта межевания территории	59.32.0020001.1
12.	Дополнительные сведения об образовании земельного участка	–
13.	Сведения о земельных участках (землях общего пользования, территории общего пользования), посредством которых обеспечивается доступ	:ЗУ186
14.	Иные сведения	–

4. Пояснения к сведениям об образуемом земельном участке:ЗУ195
обозначение земельного участка

1.	–

Сведения об образуемых земельных участках

1. Сведения о характерных точках границ образуемого земельного участка

:ЗУ196

обозначение земельного участка

Система координатМСК-59, зона 2 Зона №2

Обозначение характерных точек границ	Координаты, м		Метод определения координат	Формулы, примененные для расчета средней квадратической погрешности определения координат характерной точки границ (Mt), с подставленными в такие формулы значениями и итоговые (вычисленные) значения Mt, м	Описание закрепления точки
	X	Y			
1	2	3	4	5	6
н553У	470304.10	2246816.28	Метод спутниковых геодезических измерений (определений)	$Mt=\sqrt{(0.07^2+0.07^2)}=0.10$	–
н597У	470311.79	2246810.89	Метод спутниковых геодезических измерений (определений)	$Mt=\sqrt{(0.07^2+0.07^2)}=0.10$	–
н596У	470311.65	2246810.70	Метод спутниковых геодезических измерений (определений)	$Mt=\sqrt{(0.07^2+0.07^2)}=0.10$	–
н591У	470315.00	2246808.22	Метод спутниковых геодезических измерений (определений)	$Mt=\sqrt{(0.07^2+0.07^2)}=0.10$	–
н598У	470319.23	2246813.90	Метод спутниковых геодезических измерений (определений)	$Mt=\sqrt{(0.07^2+0.07^2)}=0.10$	–
н599У	470320.46	2246815.54	Метод спутниковых геодезических измерений (определений)	$Mt=\sqrt{(0.07^2+0.07^2)}=0.10$	–

н600У	470322.80	2246818.53	Метод спутниковых геодезических измерений (определений)	Mt=√(0.07²+0.07²)=0.10	–
н550У	470316.06	2246823.28	Метод спутниковых геодезических измерений (определений)	Mt=√(0.07²+0.07²)=0.10	–
н551У	470314.13	2246820.52	Метод спутниковых геодезических измерений (определений)	Mt=√(0.07²+0.07²)=0.10	–
н552У	470309.85	2246823.62	Метод спутниковых геодезических измерений (определений)	Mt=√(0.07²+0.07²)=0.10	–
н553У	470304.10	2246816.28	Метод спутниковых геодезических измерений (определений)	Mt=√(0.07²+0.07²)=0.10	–

2. Сведения о частях границ образуемого земельного участка :ЗУ196

обозначение земельного участка

Обозначение части границ		**Горизонтальное проложение (S), м**	**Описание прохождения части границ**	**Сведения о согласовании местоположения границ (согласовано/спорное)**
от т.	**до т.**			
1	**2**	**3**	**4**	**5**
н553У	н597У	9.39	–	–
н597У	н596У	0.24	–	–
н596У	н591У	4.17	–	–
н591У	н598У	7.08	–	–
н598У	н599У	2.05	–	–
н599У	н600У	3.80	–	–
н600У	н550У	8.25	–	–

н550У	н551У	3.37	–	–
н551У	н552У	5.28	–	–
н552У	н553У	9.32	–	–

3. Сведения о характеристиках образуемого земельного участка :ЗУ196

обозначение земельного участка

№ п/п	Наименование характеристики земельного участка	Значение характеристики
1	**2**	**3**
1.	Сведения об адресе земельного участка	–
1.1	Сведения об ином месте нахождения земельного участка, не являющегося объектом адресации, в структурированном виде	Пермский край, район Пермский, деревня Байболовка
1.2	Дополнительные сведения о месте нахождения земельного участка	–
2.	Категория земель	Земли населенных пунктов
3.	Вид (виды) разрешенного использования	Блокированная жилая застройка
3.1	Дополнительные сведения об использовании земельного участка	–
4.	Реестровый номер границ территориальной зоны или в случае отсутствия такого реестрового номера ее индивидуальное обозначение (вид, тип, номер, индекс)	–
5.	Площадь земельного участка ±величина предельной погрешности определения (вычисления)площади (Р ± ΔР), $м^2$	153 кв.м ± 4.33 кв.м
6.	Формула, примененная для вычисления предельной погрешности определения площади земельного участка, с подставленными значениями и итоговые (вычисленные) значения (ΔР), $м^2$	$\Delta Р = 3.5 * 0.10 * \sqrt{153} = 4.33$
7.	Предельные минимальный и максимальный размеры земельного участка ($Р_{мин}$ и $Р_{макс}$), $м^2$	–
8.	Кадастровый или иной государственный учетный номер (инвентарный) объекта недвижимости, расположенногона образуемом земельном участке	59:32:0020001:3347, 59:18:0380101:155
9.	Кадастровые номера исходных земельных участков	–

9.1	Кадастровый номер входящего в состав земельного участка, представляющего собой единое землепользование (номер контура многоконтурного земельного участка), преобразование которого осуществляется	–
9.2	Кадастровые номера земельных участков, исключаемых из состава измененного (исходного) земельного участка, представляющего собой единое землепользование	–
9.3	Кадастровый или иной государственный учетный номер (инвентарный) объекта недвижимости, расположенного на измененном земельном участке	–
10.	Условный номер земельного участка	196
11.	Учетный номер проекта межевания территории	59.32.0020001.1
12.	Дополнительные сведения об образовании земельного участка	–
13.	Сведения о земельных участках (землях общего пользования, территории общего пользования), посредством которых обеспечивается доступ	:ЗУ186
14.	Иные сведения	–

4. Пояснения к сведениям об образуемом земельном участке:ЗУ196
обозначение земельного участка

1.	–

Сведения об образуемых земельных участках

1. Сведения о характерных точках границ образуемого земельного участка
:ЗУ201
обозначение земельного участка

Система координатМСК-59, зона 2 Зона №2

Обозначение характерных точек границ	Координаты, м		Метод определения координат	Формулы, примененные для расчета средней квадратической погрешности определения координат характерной точки границ (Mt), с подставленными в такие формулы значениями и итоговые (вычисленные) значения Mt, м	Описание закрепления точки
	X	Y			
1	2	3	4	5	6

н509У	470202.27	2246686.23	Метод спутниковых геодезических измерений (определений)	Mt=√(0.07²+0.07²)=0.10	–
н510У	470205.86	2246691.31	Метод спутниковых геодезических измерений (определений)	Mt=√(0.07²+0.07²)=0.10	–
н511У	470212.53	2246700.74	Метод спутниковых геодезических измерений (определений)	Mt=√(0.07²+0.07²)=0.10	–
н512У	470194.46	2246715.06	Метод спутниковых геодезических измерений (определений)	Mt=√(0.07²+0.07²)=0.10	–
н601У	470183.61	2246701.62	Метод спутниковых геодезических измерений (определений)	Mt=√(0.07²+0.07²)=0.10	–
н602У	470187.09	2246698.56	Метод спутниковых геодезических измерений (определений)	Mt=√(0.07²+0.07²)=0.10	–
н603У	470193.49	2246692.91	Метод спутниковых геодезических измерений (определений)	Mt=√(0.07²+0.07²)=0.10	–
н604У	470194.26	2246692.11	Метод спутниковых геодезических измерений (определений)	Mt=√(0.07²+0.07²)=0.10	–
н509У	470202.27	2246686.23	Метод спутниковых геодезических измерений	Mt=√(0.07²+0.07²)=0.10	–

			(определений)		

2. Сведения о частях границ образуемого земельного участка :ЗУ201
обозначение земельного участка

Обозначение части границ		**Горизонтальное проложение (S), м**	**Описание прохождения части границ**	**Сведения о согласовании местоположения границ (согласовано/спорное)**
от т.	**до т.**			
1	**2**	**3**	**4**	**5**
н509У	н510У	6.22	–	–
н510У	н511У	11.55	–	–
н511У	н512У	23.06	–	–
н512У	н601У	17.27	–	–
н601У	н602У	4.63	–	–
н602У	н603У	8.54	–	–
н603У	н604У	1.11	–	–
н604У	н509У	9.94	–	–

3. Сведения о характеристиках образуемого земельного участка :ЗУ201
обозначение земельного участка

№ п/п	**Наименование характеристики земельного участка**	**Значение характеристики**
1	**2**	**3**
1.	Сведения об адресе земельного участка	–
1.1	Сведения об ином месте нахождения земельного участка, не являющегося объектом адресации, в структурированном виде	Пермский край, район Пермский, деревня Байболовка
1.2	Дополнительные сведения о месте нахождения земельного участка	–
2.	Категория земель	Земли населенных пунктов
3.	Вид (виды) разрешенного использования	Блокированная жилая застройка
3.1	Дополнительные сведения об использовании земельного участка	–
4.	Реестровый номер границ территориальной зоны или в случае отсутствия такого реестрового номера ее индивидуальное обозначение (вид, тип, номер,	–

	индекс)	
5.	Площадь земельного участка ±величина предельной погрешности определения (вычисления)площади (Р ± ΔР), м^2	420 кв.м ± 7.17 кв.м
6.	Формула, примененная для вычисления предельной погрешности определения площади земельного участка, с подставленными значениями и итоговые (вычисленные) значения (ΔР), м^2	ΔР = 3.5 * 0.10 * √420 = 7.17
7.	Предельные минимальный и максимальный размеры земельного участка ($Р_{мин}$ и $Р_{макс}$), м^2	–
8.	Кадастровый или иной государственный учетный номер (инвентарный) объекта недвижимости, расположенногона образуемом земельном участке	59:32:0020001:3730, 59:18:0380101:155
9.	Кадастровые номера исходных земельных участков	–
9.1	Кадастровый номер входящего в состав земельного участка, представляющего собой единое землепользование (номер контура многоконтурного земельного участка), преобразование которого осуществляется	–
9.2	Кадастровые номера земельных участков, исключаемых из состава измененного (исходного) земельного участка, представляющего собой единое землепользование	–
9.3	Кадастровый или иной государственный учетный номер (инвентарный) объекта недвижимости, расположенного на измененном земельном участке	–
10.	Условный номер земельного участка	201
11.	Учетный номер проекта межевания территории	59.32.0020001.1
12.	Дополнительные сведения об образовании земельного участка	–
13.	Сведения о земельных участках (землях общего пользования, территории общего пользования), посредством которых обеспечивается доступ	земли общего пользования
14.	Иные сведения	–
4. Пояснения к сведениям об образуемом земельном участке:ЗУ201 обозначение земельного участка		
1.	–	

Сведения об образуемых земельных участках

1. Сведения о характерных точках границ образуемого земельного участка
:ЗУ202
обозначение земельного участка

Система координатМСК-59, зона 2 Зона №2

Обозначение характерных точек границ	Координаты, м		Метод определения координат	Формулы, примененные для расчета средней квадратической погрешности определения координат характерной точки границ (Mt), с подставленными в такие формулы значениями и итоговые (вычисленные) значения Mt, м	Описание закрепления точки
	X	Y			
1	2	3	4	5	6
н503У	470129.79	2246578.84	Метод спутниковых геодезических измерений (определений)	$Mt=\sqrt{(0.07^2+0.07^2)}=0.10$	–
н504У	470138.55	2246592.97	Метод спутниковых геодезических измерений (определений)	$Mt=\sqrt{(0.07^2+0.07^2)}=0.10$	–
н605У	470117.78	2246605.75	Метод спутниковых геодезических измерений (определений)	$Mt=\sqrt{(0.07^2+0.07^2)}=0.10$	–
н606У	470110.49	2246609.95	Метод спутниковых геодезических измерений (определений)	$Mt=\sqrt{(0.07^2+0.07^2)}=0.10$	–
н607У	470103.13	2246594.41	Метод спутниковых геодезических измерений (определений)	$Mt=\sqrt{(0.07^2+0.07^2)}=0.10$	–
н503У	470129.79	2246578.84	Метод спутниковых геодезических	$Mt=\sqrt{(0.07^2+0.07^2)}=0.10$	–

			измерений (определений)		

2. Сведения о частях границ образуемого земельного участка :ЗУ202
обозначение земельного участка

Обозначение части границ		Горизонтальное проложение (S), м	Описание прохождения части границ	Сведения о согласовании местоположения границ (согласовано/спорное)
от т.	до т.			
1	2	3	4	5
н503У	н504У	16.63	–	–
н504У	н605У	24.39	–	–
н605У	н606У	8.41	–	–
н606У	н607У	17.19	–	–
н607У	н503У	30.87	–	–

3. Сведения о характеристиках образуемого земельного участка :ЗУ202
обозначение земельного участка

№ п/п	Наименование характеристики земельного участка	Значение характеристики
1	2	3
1.	Сведения об адресе земельного участка	–
1.1	Сведения об ином месте нахождения земельного участка, не являющегося объектом адресации, в структурированном виде	Пермский край, район Пермский, деревня Байболовка
1.2	Дополнительные сведения о месте нахождения земельного участка	–
2.	Категория земель	Земли населенных пунктов
3.	Вид (виды) разрешенного использования	Для ведения личного подсобного хозяйства (приусадебный земельный участок)
3.1	Дополнительные сведения об использовании земельного участка	–
4.	Реестровый номер границ территориальной зоны или в случае отсутствия такого реестрового номера ее индивидуальное обозначение (вид, тип, номер, индекс)	–
5.	Площадь земельного участка ±величина	540 кв.м ± 8.13 кв.м

	предельной погрешности определения (вычисления)площади (Р ± ΔР), м^2	
6.	Формула, примененная для вычисления предельной погрешности определения площади земельного участка, с подставленными значениями и итоговые (вычисленные) значения (ΔР), м^2	ΔР = 3.5 * 0.10 * √540 = 8.13
7.	Предельные минимальный и максимальный размеры земельного участка ($Р_{мин}$ и $Р_{макс}$), м^2	–
8.	Кадастровый или иной государственный учетный номер (инвентарный) объекта недвижимости, расположенногона образуемом земельном участке	59:32:0020001:3934, 59:18:0380101:155
9.	Кадастровые номера исходных земельных участков	–
9.1	Кадастровый номер входящего в состав земельного участка, представляющего собой единое землепользование (номер контура многоконтурного земельного участка), преобразование которого осуществляется	–
9.2	Кадастровые номера земельных участков, исключаемых из состава измененного (исходного) земельного участка, представляющего собой единое землепользование	–
9.3	Кадастровый или иной государственный учетный номер (инвентарный) объекта недвижимости, расположенного на измененном земельном участке	–
10.	Условный номер земельного участка	202
11.	Учетный номер проекта межевания территории	59.32.0020001.1
12.	Дополнительные сведения об образовании земельного участка	–
13.	Сведения о земельных участках (землях общего пользования, территории общего пользования), посредством которых обеспечивается доступ	земли общего пользования
14.	Иные сведения	–

4. Пояснения к сведениям об образуемом земельном участке:ЗУ202
обозначение земельного участка

1.	–

Сведения об образуемых земельных участках

1. Сведения о характерных точках границ образуемого земельного участка

:ЗУ207

обозначение земельного участка

Система координатМСК-59, зона 2 Зона №2

Обозначение характерных точек границ	Координаты, м		Метод определения координат	Формулы, примененные для расчета средней квадратической погрешности определения координат характерной точки границ (Mt), с подставленными в такие формулы значениями и итоговые (вычисленные) значения Mt, м	Описание закрепления точки
	X	Y			
1	2	3	4	5	6
606	470261.49	2246906.24	Метод спутниковых геодезических измерений (определений)	$Mt=\sqrt{(0.07^2+0.07^2)}=0.10$	–
н608У	470262.02	2246907.13	Метод спутниковых геодезических измерений (определений)	$Mt=\sqrt{(0.07^2+0.07^2)}=0.10$	–
607	470266.11	2246914.05	Метод спутниковых геодезических измерений (определений)	$Mt=\sqrt{(0.07^2+0.07^2)}=0.10$	–
н609У	470265.24	2246915.02	Метод спутниковых геодезических измерений (определений)	$Mt=\sqrt{(0.07^2+0.07^2)}=0.10$	–
н610У	470262.62	2246908.34	Метод спутниковых геодезических измерений (определений)	$Mt=\sqrt{(0.07^2+0.07^2)}=0.10$	–
н611У	470234.39	2246860.42	Метод спутниковых геодезических измерений (определений)	$Mt=\sqrt{(0.07^2+0.07^2)}=0.10$	–

н612У	470250.11	2246887.00	Метод спутниковых геодезических измерений (определений)	Mt=√(0.07²+0.07²)=0.10	–
606	470261.49	2246906.24	Метод спутниковых геодезических измерений (определений)	Mt=√(0.07²+0.07²)=0.10	–

2. Сведения о частях границ образуемого земельного участка :ЗУ207
обозначение земельного участка

Обозначение части границ		Горизонтальное проложение (S), м	Описание прохождения части границ	Сведения о согласовании местоположения границ (согласовано/спорное)
от т.	до т.			
1	2	3	4	5
606	н608У	1.04	–	–
н608У	607	8.04	–	–
607	н609У	1.30	–	–
н609У	н610У	7.18	–	–
н610У	н611У	55.62	–	–
н611У	н612У	30.88	–	–
н612У	606	22.35	–	–

3. Сведения о характеристиках образуемого земельного участка :ЗУ207
обозначение земельного участка

№ п/п	Наименование характеристики земельного участка	Значение характеристики
1	2	3
1.	Сведения об адресе земельного участка	–
1.1	Сведения об ином месте нахождения земельного участка, не являющегося объектом адресации, в структурированном виде	Пермский край, район Пермский, деревня Байболовка
1.2	Дополнительные сведения о месте нахождения земельного участка	–
2.	Категория земель	Земли населенных пунктов

3.	Вид (виды) разрешенного использования	Земельные участки (территории) общего пользования
3.1	Дополнительные сведения об использовании земельного участка	земельный участок общего пользования
4.	Реестровый номер границ территориальной зоны или в случае отсутствия такого реестрового номера ее индивидуальное обозначение (вид, тип, номер, индекс)	–
5.	Площадь земельного участка ±величина предельной погрешности определения (вычисления)площади (Р ± ΔР), $м^2$	7 кв.м ± 0.94 кв.м
6.	Формула, примененная для вычисления предельной погрешности определения площади земельного участка, с подставленными значениями и итоговые (вычисленные) значения (ΔР), $м^2$	$\Delta P = 3.5 * 0.10 * \sqrt{7} = 0.94$
7.	Предельные минимальный и максимальный размеры земельного участка ($Р_{мин}$ и $Р_{макс}$), $м^2$	–
8.	Кадастровый или иной государственный учетный номер (инвентарный) объекта недвижимости, расположенногона образуемом земельном участке	–
9.	Кадастровые номера исходных земельных участков	–
9.1	Кадастровый номер входящего в состав земельного участка, представляющего собой единое землепользование (номер контура многоконтурного земельного участка), преобразование которого осуществляется	–
9.2	Кадастровые номера земельных участков, исключаемых из состава измененного (исходного) земельного участка, представляющего собой единое землепользование	–
9.3	Кадастровый или иной государственный учетный номер (инвентарный) объекта недвижимости, расположенного на измененном земельном участке	–
10.	Условный номер земельного участка	207
11.	Учетный номер проекта межевания территории	59.32.0020001.1
12.	Дополнительные сведения об образовании земельного участка	–
13.	Сведения о земельных участках (землях общего пользования, территории общего пользования),	–

	посредством которых обеспечивается доступ	
14.	Иные сведения	–

4. Пояснения к сведениям об образуемом земельном участке:ЗУ207
обозначение земельного участка

1.	–

Сведения об образуемых земельных участках

1. Сведения о характерных точках границ образуемого земельного участка
:ЗУ220
обозначение земельного участка

Система координатМСК-59, зона 2 Зона №2

Обозначение характерных точек границ	Координаты, м		Метод определения координат	Формулы, примененные для расчета средней квадратической погрешности определения координат характерной точки границ (Mt), с подставленными в такие формулы значениями и итоговые (вычисленные) значения Mt, м	Описание закрепления точки
	X	Y			
1	2	3	4	5	6
608	469859.35	2246132.87	Метод спутниковых геодезических измерений (определений)	Mt=√(0.07²+0.07²)=0.10	–
н613У	469863.45	2246140.32	Метод спутниковых геодезических измерений (определений)	Mt=√(0.07²+0.07²)=0.10	–
н614У	469856.43	2246146.96	Метод спутниковых геодезических измерений (определений)	Mt=√(0.07²+0.07²)=0.10	–
н615У	469847.87	2246159.19	Метод спутниковых геодезических измерений (определений)	Mt=√(0.07²+0.07²)=0.10	–
н616У	469844.7	2246170.	Метод	Mt=√(0.07²+0.07²)=0.10	–

	1	85	спутниковых геодезических измерений (определений)		
н617У	469840.43	2246176.48	Метод спутниковых геодезических измерений (определений)	Mt=√(0.07²+0.07²)=0.10	–
н618У	469812.85	2246192.42	Метод спутниковых геодезических измерений (определений)	Mt=√(0.07²+0.07²)=0.10	–
н619У	469810.17	2246186.65	Метод спутниковых геодезических измерений (определений)	Mt=√(0.07²+0.07²)=0.10	–
н620У	469839.59	2246170.08	Метод спутниковых геодезических измерений (определений)	Mt=√(0.07²+0.07²)=0.10	–
н621У	469841.86	2246163.50	Метод спутниковых геодезических измерений (определений)	Mt=√(0.07²+0.07²)=0.10	–
609	469837.13	2246155.19	Метод спутниковых геодезических измерений (определений)	Mt=√(0.07²+0.07²)=0.10	–
610	469856.56	2246142.24	Метод спутниковых геодезических измерений (определений)	Mt=√(0.07²+0.07²)=0.10	–
611	469857.82	2246141.41	Метод спутниковых геодезических измерений (определений)	Mt=√(0.07²+0.07²)=0.10	–

612	469858.44	2246137.93	Метод спутниковых геодезических измерений (определений)	Mt=√(0.07²+0.07²)=0.10	–
608	469859.35	2246132.87	Метод спутниковых геодезических измерений (определений)	Mt=√(0.07²+0.07²)=0.10	–

2. Сведения о частях границ образуемого земельного участка :ЗУ220

обозначение земельного участка

Обозначение части границ		**Горизонтальное проложение (S), м**	**Описание прохождения части границ**	**Сведения о согласовании местоположения границ (согласовано/спорное)**
от т.	**до т.**			
1	**2**	**3**	**4**	**5**
608	н613У	8.50	–	–
н613У	н614У	9.66	–	–
н614У	н615У	14.93	–	–
н615У	н616У	12.08	–	–
н616У	н617У	7.07	–	–
н617У	н618У	31.85	–	–
н618У	н619У	6.36	–	–
н619У	н620У	33.77	–	–
н620У	н621У	6.96	–	–
н621У	609	9.56	–	–
609	610	23.35	–	–
610	611	1.51	–	–
611	612	3.53	–	–
612	608	5.14	–	–

3. Сведения о характеристиках образуемого земельного участка :ЗУ220

обозначение земельного участка

№	**Наименование характеристики земельного участка**	**Значение характеристики**

п/п		
1	**2**	**3**
1.	Сведения об адресе земельного участка	–
1.1	Сведения об ином месте нахождения земельного участка, не являющегося объектом адресации, в структурированном виде	Пермский край, район Пермский, деревня Байболовка
1.2	Дополнительные сведения о месте нахождения земельного участка	–
2.	Категория земель	Земли населенных пунктов
3.	Вид (виды) разрешенного использования	Земельные участки (территории) общего пользования
3.1	Дополнительные сведения об использовании земельного участка	земельный участок общего пользования
4.	Реестровый номер границ территориальной зоны или в случае отсутствия такого реестрового номера ее индивидуальное обозначение (вид, тип, номер, индекс)	–
5.	Площадь земельного участка ±величина предельной погрешности определения (вычисления)площади (Р ± ΔР), м^2	468 кв.м ± 7.57 кв.м
6.	Формула, примененная для вычисления предельной погрешности определения площади земельного участка, с подставленными значениями и итоговые (вычисленные) значения (ΔР), м^2	$\Delta P = 3.5 * 0.10 * \sqrt{468} = 7.57$
7.	Предельные минимальный и максимальный размеры земельного участка ($Р_{мин}$ и $Р_{макс}$), м^2	–
8.	Кадастровый или иной государственный учетный номер (инвентарный) объекта недвижимости, расположенногона образуемом земельном участке	59:32:0020001:3728, 59:18:0380101:155
9.	Кадастровые номера исходных земельных участков	–
9.1	Кадастровый номер входящего в состав земельного участка, представляющего собой единое землепользование (номер контура многоконтурного земельного участка), преобразование которого осуществляется	–
9.2	Кадастровые номера земельных участков, исключаемых из состава измененного (исходного) земельного участка, представляющего собой единое	–

	землепользование	
9.3	Кадастровый или иной государственный учетный номер (инвентарный) объекта недвижимости, расположенного на измененном земельном участке	–
10.	Условный номер земельного участка	220
11.	Учетный номер проекта межевания территории	59.32.0020001.1
12.	Дополнительные сведения об образовании земельного участка	–
13.	Сведения о земельных участках (землях общего пользования, территории общего пользования), посредством которых обеспечивается доступ	–
14.	Иные сведения	–

4. Пояснения к сведениям об образуемом земельном участке:ЗУ220
обозначение земельного участка

1.	–

Сведения об образуемых земельных участках

1. Сведения о характерных точках границ образуемого земельного участка
:ЗУ222
обозначение земельного участка

Система координатМСК-59, зона 2 Зона №2

Обозначение характерных точек границ	Координаты, м		Метод определения координат	Формулы, примененные для расчета средней квадратической погрешности определения координат характерной точки границ (Mt), с подставленными в такие формулы значениями и итоговые (вычисленные) значения Mt, м	Описание закрепления точки
	X	Y			
1	2	3	4	5	6
н622У	469763.89	2246134.96	Метод спутниковых геодезических измерений (определений)	$Mt=\sqrt{(0.07^2+0.07^2)}=0.10$	–
613	469762.00	2246146.59	Метод спутниковых геодезических измерений	$Mt=\sqrt{(0.07^2+0.07^2)}=0.10$	–

			(определений)		
614	469725.59	2246153.52	Метод спутниковых геодезических измерений (определений)	Mt=√(0.07²+0.07²)=0.10	–
н623У	469692.68	2246170.76	Метод спутниковых геодезических измерений (определений)	Mt=√(0.07²+0.07²)=0.10	–
н624У	469690.68	2246167.30	Метод спутниковых геодезических измерений (определений)	Mt=√(0.07²+0.07²)=0.10	–
н625У	469686.60	2246160.24	Метод спутниковых геодезических измерений (определений)	Mt=√(0.07²+0.07²)=0.10	–
н622У	469763.89	2246134.96	Метод спутниковых геодезических измерений (определений)	Mt=√(0.07²+0.07²)=0.10	–

2. Сведения о частях границ образуемого земельного участка :ЗУ222

обозначение земельного участка

Обозначение части границ		**Горизонтальное проложение (S), м**	**Описание прохождения части границ**	**Сведения о согласовании местоположения границ (согласовано/спорное)**
от т.	**до т.**			
1	**2**	**3**	**4**	**5**
н622У	613	11.78	–	–
613	614	37.06	–	–
614	н623У	37.15	–	–
н623У	н624У	4.00	–	–
н624У	н625У	8.15	–	–
н625У	н622У	81.32	–	–

3. Сведения о характеристиках образуемого земельного участка :ЗУ222

обозначение земельного участка

№ п/п	Наименование характеристики земельного участка	Значение характеристики
1	**2**	**3**
1.	Сведения об адресе земельного участка	–
1.1	Сведения об ином месте нахождения земельного участка, не являющегося объектом адресации, в структурированном виде	Пермский край, район Пермский, деревня Байболовка
1.2	Дополнительные сведения о месте нахождения земельного участка	–
2.	Категория земель	Земли населенных пунктов
3.	Вид (виды) разрешенного использования	Земельные участки (территории) общего пользования
3.1	Дополнительные сведения об использовании земельного участка	земельный участок общего пользования
4.	Реестровый номер границ территориальной зоны или в случае отсутствия такого реестрового номера ее индивидуальное обозначение (вид, тип, номер, индекс)	–
5.	Площадь земельного участка ±величина предельной погрешности определения (вычисления)площади (Р ± ΔР), $м^2$	664 кв.м ± 9.02 кв.м
6.	Формула, примененная для вычисления предельной погрешности определения площади земельного участка, с подставленными значениями и итоговые (вычисленные) значения (ΔР), $м^2$	$\Delta Р = 3.5 * 0.10 * \sqrt{664} = 9.02$
7.	Предельные минимальный и максимальный размеры земельного участка ($Р_{мин}$ и $Р_{макс}$), $м^2$	–
8.	Кадастровый или иной государственный учетный номер (инвентарный) объекта недвижимости, расположенногона образуемом земельном участке	–
9.	Кадастровые номера исходных земельных участков	–
9.1	Кадастровый номер входящего в состав земельного участка, представляющего собой единое землепользование (номер контура многоконтурного земельного участка), преобразование которого осуществляется	–

9.2	Кадастровые номера земельных участков, исключаемых из состава измененного (исходного) земельного участка, представляющего собой единое землепользование	–
9.3	Кадастровый или иной государственный учетный номер (инвентарный) объекта недвижимости, расположенного на измененном земельном участке	–
10.	Условный номер земельного участка	222
11.	Учетный номер проекта межевания территории	59.32.0020001.1
12.	Дополнительные сведения об образовании земельного участка	–
13.	Сведения о земельных участках (землях общего пользования, территории общего пользования), посредством которых обеспечивается доступ	–
14.	Иные сведения	–

4. Пояснения к сведениям об образуемом земельном участке:ЗУ222
обозначение земельного участка

1.	–

Сведения об образуемых земельных участках

1. Сведения о характерных точках границ образуемого земельного участка :ЗУ235
обозначение земельного участка

Система координатМСК-59, зона 2 Зона №2

Обозначение характерных точек границ	Координаты, м		Метод определения координат	Формулы, примененные для расчета средней квадратической погрешности определения координат характерной точки границ (Mt), с подставленными в такие формулы значениями и итоговые (вычисленные) значения Mt, м	Описание закрепления точки
	X	Y			
1	2	3	4	5	6
н626У	469920.05	2246447.49	Метод спутниковых геодезических измерений (определений)	$Mt=\sqrt{(0.07^2+0.07^2)}=0.10$	–

н627У	469924.59	2246455.88	Метод спутниковых геодезических измерений (определений)	Mt=√(0.07²+0.07²)=0.10	–
615	469920.90	2246457.96	Метод спутниковых геодезических измерений (определений)	Mt=√(0.07²+0.07²)=0.10	–
616	469915.47	2246461.28	Метод спутниковых геодезических измерений (определений)	Mt=√(0.07²+0.07²)=0.10	–
617	469874.91	2246485.01	Метод спутниковых геодезических измерений (определений)	Mt=√(0.07²+0.07²)=0.10	–
н628У	469868.57	2246475.09	Метод спутниковых геодезических измерений (определений)	Mt=√(0.07²+0.07²)=0.10	–
н629У	469909.97	2246451.89	Метод спутниковых геодезических измерений (определений)	Mt=√(0.07²+0.07²)=0.10	–
н626У	469920.05	2246447.49	Метод спутниковых геодезических измерений (определений)	Mt=√(0.07²+0.07²)=0.10	–

2. Сведения о частях границ образуемого земельного участка :ЗУ235

обозначение земельного участка

Обозначение части границ		**Горизонтальное проложение (S), м**	**Описание прохождения части границ**	**Сведения о согласовании местоположения границ (согласовано/спорное)**
от т.	**до т.**			
1	**2**	**3**	**4**	**5**
н626У	н627У	9.54	–	–

н627У	615	4.24	–	–
615	616	6.36	–	–
616	617	46.99	–	–
617	н628У	11.77	–	–
н628У	н629У	47.46	–	–
н629У	н626У	11.00	–	–

3. Сведения о характеристиках образуемого земельного участка :ЗУ235

обозначение земельного участка

№ п/п	Наименование характеристики земельного участка	Значение характеристики
1	**2**	**3**
1.	Сведения об адресе земельного участка	–
1.1	Сведения об ином месте нахождения земельного участка, не являющегося объектом адресации, в структурированном виде	Пермский край, район Пермский, деревня Байболовка
1.2	Дополнительные сведения о месте нахождения земельного участка	–
2.	Категория земель	Земли населенных пунктов
3.	Вид (виды) разрешенного использования	Блокированная жилая застройка
3.1	Дополнительные сведения об использовании земельного участка	–
4.	Реестровый номер границ территориальной зоны или в случае отсутствия такого реестрового номера ее индивидуальное обозначение (вид, тип, номер, индекс)	–
5.	Площадь земельного участка ±величина предельной погрешности определения (вычисления)площади ($P \pm \Delta P$), $м^2$	644 кв.м ± 8.88 кв.м
6.	Формула, примененная для вычисления предельной погрешности определения площади земельного участка, с подставленными значениями и итоговые (вычисленные) значения (ΔP), $м^2$	$\Delta P = 3.5 * 0.10 * \sqrt{644} = 8.88$
7.	Предельные минимальный и максимальный размеры земельного участка ($P_{мин}$ и $P_{макс}$), $м^2$	–

8.	Кадастровый или иной государственный учетный номер (инвентарный) объекта недвижимости, расположенногона образуемом земельном участке	59:32:0020001:3306
9.	Кадастровые номера исходных земельных участков	–
9.1	Кадастровый номер входящего в состав земельного участка, представляющего собой единое землепользование (номер контура многоконтурного земельного участка), преобразование которого осуществляется	–
9.2	Кадастровые номера земельных участков, исключаемых из состава измененного (исходного) земельного участка, представляющего собой единое землепользование	–
9.3	Кадастровый или иной государственный учетный номер (инвентарный) объекта недвижимости, расположенного на измененном земельном участке	–
10.	Условный номер земельного участка	235
11.	Учетный номер проекта межевания территории	59.32.0020001.1
12.	Дополнительные сведения об образовании земельного участка	–
13.	Сведения о земельных участках (землях общего пользования, территории общего пользования), посредством которых обеспечивается доступ	:ЗУ237
14.	Иные сведения	–

4. Пояснения к сведениям об образуемом земельном участке:ЗУ235
обозначение земельного участка

1.	–

Сведения об образуемых земельных участках

1. Сведения о характерных точках границ образуемого земельного участка
:ЗУ237
обозначение земельного участка

Система координатМСК-59, зона 2 Зона №2

Обозначение характерных точек границ	Координаты, м		Метод определения координат	Формулы, примененные для расчета средней квадратической погрешности определения координат характерной точки границ (Mt), с подставленными	Описание закрепления точки
	X	Y			

				в такие формулы значениями и итоговые (вычисленные) значения Mt, м	
1	**2**	**3**	**4**	**5**	**6**
н630У	469928.90	2246437.05	Метод спутниковых геодезических измерений (определений)	$Mt=\sqrt{(0.07^2+0.07^2)}=0.10$	–
618	469935.39	2246449.87	Метод спутниковых геодезических измерений (определений)	$Mt=\sqrt{(0.07^2+0.07^2)}=0.10$	–
619	469929.15	2246453.33	Метод спутниковых геодезических измерений (определений)	$Mt=\sqrt{(0.07^2+0.07^2)}=0.10$	–
н627У	469924.59	2246455.88	Метод спутниковых геодезических измерений (определений)	$Mt=\sqrt{(0.07^2+0.07^2)}=0.10$	–
н626У	469920.05	2246447.49	Метод спутниковых геодезических измерений (определений)	$Mt=\sqrt{(0.07^2+0.07^2)}=0.10$	–
н629У	469909.97	2246451.89	Метод спутниковых геодезических измерений (определений)	$Mt=\sqrt{(0.07^2+0.07^2)}=0.10$	–
н628У	469868.57	2246475.09	Метод спутниковых геодезических измерений (определений)	$Mt=\sqrt{(0.07^2+0.07^2)}=0.10$	–
620	469867.20	2246472.95	Метод спутниковых геодезических измерений (определений)	$Mt=\sqrt{(0.07^2+0.07^2)}=0.10$	–

н631У	469863.51	2246466.54	Метод спутниковых геодезических измерений (определений)	Mt=√(0.07²+0.07²)=0.10	–
н632У	469917.28	2246440.70	Метод спутниковых геодезических измерений (определений)	Mt=√(0.07²+0.07²)=0.10	–
н633У	469916.34	2246438.95	Метод спутниковых геодезических измерений (определений)	Mt=√(0.07²+0.07²)=0.10	–
н634У	469918.89	2246437.31	Метод спутниковых геодезических измерений (определений)	Mt=√(0.07²+0.07²)=0.10	–
н635У	469924.64	2246435.92	Метод спутниковых геодезических измерений (определений)	Mt=√(0.07²+0.07²)=0.10	–
н636У	469926.08	2246436.15	Метод спутниковых геодезических измерений (определений)	Mt=√(0.07²+0.07²)=0.10	–
н630У	469928.90	2246437.05	Метод спутниковых геодезических измерений (определений)	Mt=√(0.07²+0.07²)=0.10	–

2. Сведения о частях границ образуемого земельного участка :ЗУ237

обозначение земельного участка

Обозначение части границ		**Горизонтальное проложение (S), м**	**Описание прохождения части границ**	**Сведения о согласовании местоположения границ (согласовано/спорное)**
от т.	**до т.**			
1	**2**	**3**	**4**	**5**
н630У	618	14.37	–	–

618	619	7.14	–	–
619	н627У	5.22	–	–
н627У	н626У	9.54	–	–
н626У	н629У	11.00	–	–
н629У	н628У	47.46	–	–
н628У	620	2.54	–	–
620	н631У	7.40	–	–
н631У	н632У	59.66	–	–
н632У	н633У	1.99	–	–
н633У	н634У	3.03	–	–
н634У	н635У	5.92	–	–
н635У	н636У	1.46	–	–
н636У	н630У	2.96	–	–

3. Сведения о характеристиках образуемого земельного участка :ЗУ237
обозначение земельного участка

№ п/п	Наименование характеристики земельного участка	Значение характеристики
1	**2**	**3**
1.	Сведения об адресе земельного участка	–
1.1	Сведения об ином месте нахождения земельного участка, не являющегося объектом адресации, в структурированном виде	Пермский край, район Пермский, деревня Байболовка
1.2	Дополнительные сведения о месте нахождения земельного участка	–
2.	Категория земель	Земли населенных пунктов
3.	Вид (виды) разрешенного использования	Блокированная жилая застройка
3.1	Дополнительные сведения об использовании земельного участка	–
4.	Реестровый номер границ территориальной зоны или в случае отсутствия такого реестрового номера ее индивидуальное обозначение (вид, тип, номер, индекс)	–

5.	Площадь земельного участка ±величина предельной погрешности определения (вычисления)площади (Р ± ΔР), $м^2$	703 кв.м ± 9.28 кв.м
6.	Формула, примененная для вычисления предельной погрешности определения площади земельного участка, с подставленными значениями и итоговые (вычисленные) значения (ΔР), $м^2$	$\Delta P = 3.5 * 0.10 * \sqrt{703} = 9.28$
7.	Предельные минимальный и максимальный размеры земельного участка ($Р_{мин}$ и $Р_{макс}$), $м^2$	–
8.	Кадастровый или иной государственный учетный номер (инвентарный) объекта недвижимости, расположенногона образуемом земельном участке	59:32:0020001:3306, 59:32:0020001:3728
9.	Кадастровые номера исходных земельных участков	–
9.1	Кадастровый номер входящего в состав земельного участка, представляющего собой единое землепользование (номер контура многоконтурного земельного участка), преобразование которого осуществляется	–
9.2	Кадастровые номера земельных участков, исключаемых из состава измененного (исходного) земельного участка, представляющего собой единое землепользование	–
9.3	Кадастровый или иной государственный учетный номер (инвентарный) объекта недвижимости, расположенного на измененном земельном участке	–
10.	Условный номер земельного участка	237
11.	Учетный номер проекта межевания территории	59.32.0020001.1
12.	Дополнительные сведения об образовании земельного участка	–
13.	Сведения о земельных участках (землях общего пользования, территории общего пользования), посредством которых обеспечивается доступ	:ЗУ364
14.	Иные сведения	–

4. Пояснения к сведениям об образуемом земельном участке:ЗУ237
обозначение земельного участка

1.	–

Сведения об образуемых земельных участках

1. Сведения о характерных точках границ образуемого земельного участка
:ЗУ238
обозначение земельного участка

Система координатМСК-59, зона 2 Зона №2

Обозначение характерных точек границ	Координаты, м		Метод определения координат	Формулы, примененные для расчета средней квадратической погрешности определения координат характерной точки границ (Mt), с подставленными в такие формулы значениями и итоговые (вычисленные) значения Mt, м	Описание закрепления точки
	X	Y			
1	2	3	4	5	6
н637У	469916.99	2246534.26	Метод спутниковых геодезических измерений (определений)	Mt=√(0.07²+0.07²)=0.10	–
621	469910.24	2246522.79	Метод спутниковых геодезических измерений (определений)	Mt=√(0.07²+0.07²)=0.10	–
622	469939.10	2246504.79	Метод спутниковых геодезических измерений (определений)	Mt=√(0.07²+0.07²)=0.10	–
623	469958.48	2246492.47	Метод спутниковых геодезических измерений (определений)	Mt=√(0.07²+0.07²)=0.10	–
н638У	469959.63	2246495.27	Метод спутниковых геодезических измерений (определений)	Mt=√(0.07²+0.07²)=0.10	–
н639У	469965.60	2246506.27	Метод спутниковых геодезических измерений (определений)	Mt=√(0.07²+0.07²)=0.10	–

н640У	469959.84	2246509.73	Метод спутниковых геодезических измерений (определений)	Mt=√(0.07²+0.07²)=0.10	–
624	469955.96	2246511.79	Метод спутниковых геодезических измерений (определений)	Mt=√(0.07²+0.07²)=0.10	–
625	469952.53	2246505.53	Метод спутниковых геодезических измерений (определений)	Mt=√(0.07²+0.07²)=0.10	–
626	469951.53	2246503.68	Метод спутниковых геодезических измерений (определений)	Mt=√(0.07²+0.07²)=0.10	–
н641У	469949.70	2246500.39	Метод спутниковых геодезических измерений (определений)	Mt=√(0.07²+0.07²)=0.10	–
н642У	469940.59	2246505.87	Метод спутниковых геодезических измерений (определений)	Mt=√(0.07²+0.07²)=0.10	–
н643У	469939.66	2246506.92	Метод спутниковых геодезических измерений (определений)	Mt=√(0.07²+0.07²)=0.10	–
н644У	469935.44	2246509.50	Метод спутниковых геодезических измерений (определений)	Mt=√(0.07²+0.07²)=0.10	–
н645У	469937.64	2246513.24	Метод спутниковых геодезических измерений	Mt=√(0.07²+0.07²)=0.10	–

			(определений)		
н646У	469941.53	2246510.75	Метод спутниковых геодезических измерений (определений)	Mt=√(0.07²+0.07²)=0.10	–
н647У	469942.32	2246512.21	Метод спутниковых геодезических измерений (определений)	Mt=√(0.07²+0.07²)=0.10	–
627	469943.86	2246515.29	Метод спутниковых геодезических измерений (определений)	Mt=√(0.07²+0.07²)=0.10	–
628	469940.02	2246517.40	Метод спутниковых геодезических измерений (определений)	Mt=√(0.07²+0.07²)=0.10	–
629	469941.49	2246520.21	Метод спутниковых геодезических измерений (определений)	Mt=√(0.07²+0.07²)=0.10	–
н637У	469916.99	2246534.26	Метод спутниковых геодезических измерений (определений)	Mt=√(0.07²+0.07²)=0.10	–

2. Сведения о частях границ образуемого земельного участка :ЗУ238

обозначение земельного участка

Обозначение части границ		**Горизонтальное проложение (S), м**	**Описание прохождения части границ**	**Сведения о согласовании местоположения границ (согласовано/спорное)**
от т.	**до т.**			
1	**2**	**3**	**4**	**5**
н637У	621	13.31	–	–
621	622	34.01	–	–
622	623	22.96	–	–

623	н638У	3.03	–	–
н638У	н639У	12.52	–	–
н639У	н640У	6.72	–	–
н640У	624	4.39	–	–
624	625	7.14	–	–
625	626	2.10	–	–
626	н641У	3.76	–	–
н641У	н642У	10.63	–	–
н642У	н643У	1.40	–	–
н643У	н644У	4.95	–	–
н644У	н645У	4.34	–	–
н645У	н646У	4.62	–	–
н646У	н647У	1.66	–	–
н647У	627	3.44	–	–
627	628	4.38	–	–
628	629	3.17	–	–
629	н637У	28.24	–	–

3. Сведения о характеристиках образуемого земельного участка :ЗУ238
обозначение земельного участка

№ п/п	Наименование характеристики земельного участка	Значение характеристики
1	**2**	**3**
1.	Сведения об адресе земельного участка	–
1.1	Сведения об ином месте нахождения земельного участка, не являющегося объектом адресации, в структурированном виде	Пермский край, район Пермский, деревня Байболовка
1.2	Дополнительные сведения о месте нахождения земельного участка	–
2.	Категория земель	Земли населенных пунктов
3.	Вид (виды) разрешенного использования	Блокированная жилая застройка

3.1	Дополнительные сведения об использовании земельного участка	–
4.	Реестровый номер границ территориальной зоны или в случае отсутствия такого реестрового номера ее индивидуальное обозначение (вид, тип, номер, индекс)	–
5.	Площадь земельного участка ±величина предельной погрешности определения (вычисления)площади (Р ± ΔР), м^2	619 кв.м ± 8.71 кв.м
6.	Формула, примененная для вычисления предельной погрешности определения площади земельного участка, с подставленными значениями и итоговые (вычисленные) значения (ΔР), м^2	$\Delta P = 3.5 * 0.10 * \sqrt{619} = 8.71$
7.	Предельные минимальный и максимальный размеры земельного участка ($Р_{мин}$ и $Р_{макс}$), м^2	–
8.	Кадастровый или иной государственный учетный номер (инвентарный) объекта недвижимости, расположенногона образуемом земельном участке	59:32:0020001:3519, 59:32:0020001:3728
9.	Кадастровые номера исходных земельных участков	–
9.1	Кадастровый номер входящего в состав земельного участка, представляющего собой единое землепользование (номер контура многоконтурного земельного участка), преобразование которого осуществляется	–
9.2	Кадастровые номера земельных участков, исключаемых из состава измененного (исходного) земельного участка, представляющего собой единое землепользование	–
9.3	Кадастровый или иной государственный учетный номер (инвентарный) объекта недвижимости, расположенного на измененном земельном участке	–
10.	Условный номер земельного участка	238
11.	Учетный номер проекта межевания территории	59.32.0020001.1
12.	Дополнительные сведения об образовании земельного участка	–
13.	Сведения о земельных участках (землях общего пользования, территории общего пользования), посредством которых обеспечивается доступ	земли общего пользования
14.	Иные сведения	–

4. Пояснения к сведениям об образуемом земельном участке:ЗУ238
обозначение земельного участка

1.	–

Сведения об образуемых земельных участках

1. Сведения о характерных точках границ образуемого земельного участка
:ЗУ242
обозначение земельного участка

Система координатМСК-59, зона 2 Зона №2

Обозначение характерных точек границ	Координаты, м		Метод определения координат	Формулы, примененные для расчета средней квадратической погрешности определения координат характерной точки границ (Mt), с подставленными в такие формулы значениями и итоговые (вычисленные) значения Mt, м	Описание закрепления точки
	X	Y			
1	2	3	4	5	6
630	469902.54	2246305.18	Метод спутниковых геодезических измерений (определений)	Mt=√(0.07²+0.07²)=0.10	–
631	469907.09	2246310.07	Метод спутниковых геодезических измерений (определений)	Mt=√(0.07²+0.07²)=0.10	–
632	469878.08	2246328.81	Метод спутниковых геодезических измерений (определений)	Mt=√(0.07²+0.07²)=0.10	–
н648У	469873.66	2246321.34	Метод спутниковых геодезических измерений (определений)	Mt=√(0.07²+0.07²)=0.10	–
633	469887.84	2246313.83	Метод спутниковых геодезических измерений	Mt=√(0.07²+0.07²)=0.10	–

			(определений)		
630	469902.54	2246305.18	Метод спутниковых геодезических измерений (определений)	Mt=√(0.07²+0.07²)=0.10	–

2. Сведения о частях границ образуемого земельного участка :ЗУ242
обозначение земельного участка

Обозначение части границ		Горизонтальное проложение (S), м	Описание прохождения части границ	Сведения о согласовании местоположения границ (согласовано/спорное)
от т.	до т.			
1	2	3	4	5
630	631	6.68	–	–
631	632	34.54	–	–
632	н648У	8.68	–	–
н648У	633	16.05	–	–
633	630	17.06	–	–

3. Сведения о характеристиках образуемого земельного участка :ЗУ242
обозначение земельного участка

№ п/п	Наименование характеристики земельного участка	Значение характеристики
1	2	3
1.	Сведения об адресе земельного участка	–
1.1	Сведения об ином месте нахождения земельного участка, не являющегося объектом адресации, в структурированном виде	Пермский край, район Пермский, деревня Байболовка
1.2	Дополнительные сведения о месте нахождения земельного участка	–
2.	Категория земель	Земли населенных пунктов
3.	Вид (виды) разрешенного использования	Земельные участки (территории) общего пользования
3.1	Дополнительные сведения об использовании земельного участка	земельный участок общего пользования
4.	Реестровый номер границ территориальной зоны или в случае отсутствия такого реестрового номера	–

	ее индивидуальное обозначение (вид, тип, номер, индекс)	
5.	Площадь земельного участка ±величина предельной погрешности определения (вычисления)площади (Р ± ΔР), м^2	251 кв.м ± 5.55 кв.м
6.	Формула, примененная для вычисления предельной погрешности определения площади земельного участка, с подставленными значениями и итоговые (вычисленные) значения (ΔР), м^2	$\Delta P = 3.5 * 0.10 * \sqrt{251} = 5.55$
7.	Предельные минимальный и максимальный размеры земельного участка ($Р_{мин}$ и $Р_{макс}$), м^2	–
8.	Кадастровый или иной государственный учетный номер (инвентарный) объекта недвижимости, расположенногона образуемом земельном участке	59:32:0020001:3728
9.	Кадастровые номера исходных земельных участков	–
9.1	Кадастровый номер входящего в состав земельного участка, представляющего собой единое землепользование (номер контура многоконтурного земельного участка), преобразование которого осуществляется	–
9.2	Кадастровые номера земельных участков, исключаемых из состава измененного (исходного) земельного участка, представляющего собой единое землепользование	–
9.3	Кадастровый или иной государственный учетный номер (инвентарный) объекта недвижимости, расположенного на измененном земельном участке	–
10.	Условный номер земельного участка	242
11.	Учетный номер проекта межевания территории	59.32.0020001.1
12.	Дополнительные сведения об образовании земельного участка	–
13.	Сведения о земельных участках (землях общего пользования, территории общего пользования), посредством которых обеспечивается доступ	–
14.	Иные сведения	–
4. Пояснения к сведениям об образуемом земельном участке:ЗУ242 обозначение земельного участка		
1.	–	

Сведения об образуемых земельных участках

1. Сведения о характерных точках границ образуемого земельного участка
:ЗУ244
обозначение земельного участка

Система координатМСК-59, зона 2 Зона №2

Обозначение характерных точек границ	Координаты, м		Метод определения координат	Формулы, примененные для расчета средней квадратической погрешности определения координат характерной точки границ (Mt), с подставленными в такие формулы значениями и итоговые (вычисленные) значения Mt, м	Описание закрепления точки
	X	Y			
1	2	3	4	5	6
н649У	469946.36	2246527.13	Метод спутниковых геодезических измерений (определений)	Mt=√(0.07²+0.07²)=0.10	–
н650У	469949.05	2246526.01	Метод спутниковых геодезических измерений (определений)	Mt=√(0.07²+0.07²)=0.10	–
н651У	469950.78	2246529.85	Метод спутниковых геодезических измерений (определений)	Mt=√(0.07²+0.07²)=0.10	–
н652У	469952.87	2246528.79	Метод спутниковых геодезических измерений (определений)	Mt=√(0.07²+0.07²)=0.10	–
н653У	469962.35	2246523.72	Метод спутниковых геодезических измерений (определений)	Mt=√(0.07²+0.07²)=0.10	–
624	469955.96	2246511.79	Метод спутниковых геодезических	Mt=√(0.07²+0.07²)=0.10	–

			измерений (определений)		
н640У	469959.84	2246509.73	Метод спутниковых геодезических измерений (определений)	Mt=√(0.07²+0.07²)=0.10	–
н639У	469965.60	2246506.27	Метод спутниковых геодезических измерений (определений)	Mt=√(0.07²+0.07²)=0.10	–
н654У	469971.23	2246516.85	Метод спутниковых геодезических измерений (определений)	Mt=√(0.07²+0.07²)=0.10	–
н655У	469973.58	2246520.30	Метод спутниковых геодезических измерений (определений)	Mt=√(0.07²+0.07²)=0.10	–
н656У	469922.84	2246544.29	Метод спутниковых геодезических измерений (определений)	Mt=√(0.07²+0.07²)=0.10	–
н657У	469915.41	2246548.31	Метод спутниковых геодезических измерений (определений)	Mt=√(0.07²+0.07²)=0.10	–
н658У	469912.12	2246543.16	Метод спутниковых геодезических измерений (определений)	Mt=√(0.07²+0.07²)=0.10	–
н659У	469919.66	2246538.78	Метод спутниковых геодезических измерений (определений)	Mt=√(0.07²+0.07²)=0.10	–
н660У	469945.45	2246527.61	Метод спутниковых	Mt=√(0.07²+0.07²)=0.10	–

			геодезических измерений (определений)		
н649У	469946.36	2246527.13	Метод спутниковых геодезических измерений (определений)	Mt=√(0.07²+0.07²)=0.10	–

2. Сведения о частях границ образуемого земельного участка :ЗУ244

обозначение земельного участка

Обозначение части границ		**Горизонтальное проложение (S), м**	**Описание прохождения части границ**	**Сведения о согласовании местоположения границ (согласовано/спорное)**
от т.	**до т.**			
1	**2**	**3**	**4**	**5**
н649У	н650У	2.91	–	–
н650У	н651У	4.21	–	–
н651У	н652У	2.34	–	–
н652У	н653У	10.75	–	–
н653У	624	13.53	–	–
624	н640У	4.39	–	–
н640У	н639У	6.72	–	–
н639У	н654У	11.98	–	–
н654У	н655У	4.17	–	–
н655У	н656У	56.13	–	–
н656У	н657У	8.45	–	–
н657У	н658У	6.11	–	–
н658У	н659У	8.72	–	–
н659У	н660У	28.11	–	–
н660У	н649У	1.03	–	–

3. Сведения о характеристиках образуемого земельного участка :ЗУ244

обозначение земельного участка

№ п/п	**Наименование характеристики земельного участка**	**Значение характеристики**

1	2	3
1.	Сведения об адресе земельного участка	–
1.1	Сведения об ином месте нахождения земельного участка, не являющегося объектом адресации, в структурированном виде	Пермский край, район Пермский, деревня Байболовка
1.2	Дополнительные сведения о месте нахождения земельного участка	–
2.	Категория земель	Земли населенных пунктов
3.	Вид (виды) разрешенного использования	Блокированная жилая застройка
3.1	Дополнительные сведения об использовании земельного участка	–
4.	Реестровый номер границ территориальной зоны или в случае отсутствия такого реестрового номера ее индивидуальное обозначение (вид, тип, номер, индекс)	–
5.	Площадь земельного участка ±величина предельной погрешности определения (вычисления)площади (Р ± ΔР), $м^2$	430 кв.м ± 7.26 кв.м
6.	Формула, примененная для вычисления предельной погрешности определения площади земельного участка, с подставленными значениями и итоговые (вычисленные) значения (ΔР), $м^2$	$\Delta Р = 3.5 * 0.10 * \sqrt{430} = 7.26$
7.	Предельные минимальный и максимальный размеры земельного участка ($Р_{мин}$ и $Р_{макс}$), $м^2$	–
8.	Кадастровый или иной государственный учетный номер (инвентарный) объекта недвижимости, расположенногона образуемом земельном участке	59:32:0020001:3519
9.	Кадастровые номера исходных земельных участков	–
9.1	Кадастровый номер входящего в состав земельного участка, представляющего собой единое землепользование (номер контура многоконтурного земельного участка), преобразование которого осуществляется	–
9.2	Кадастровые номера земельных участков, исключаемых из состава измененного (исходного) земельного участка, представляющего собой единое землепользование	–
9.3	Кадастровый или иной государственный учетный	–

	номер (инвентарный) объекта недвижимости, расположенного на измененном земельном участке	
10.	Условный номер земельного участка	244
11.	Учетный номер проекта межевания территории	59.32.0020001.1
12.	Дополнительные сведения об образовании земельного участка	–
13.	Сведения о земельных участках (землях общего пользования, территории общего пользования), посредством которых обеспечивается доступ	:ЗУ284
14.	Иные сведения	–

4. Пояснения к сведениям об образуемом земельном участке:ЗУ244
обозначение земельного участка

1.	–

Сведения об образуемых земельных участках

1. Сведения о характерных точках границ образуемого земельного участка
:ЗУ245
обозначение земельного участка

Система координатМСК-59, зона 2 Зона №2

Обозначение характерных точек границ	Координаты, м		Метод определения координат	Формулы, примененные для расчета средней квадратической погрешности определения координат характерной точки границ (Mt), с подставленными в такие формулы значениями и итоговые (вычисленные) значения Mt, м	Описание закрепления точки
	X	Y			
1	2	3	4	5	6
634	469945.37	2246518.09	Метод спутниковых геодезических измерений (определений)	$Mt=\sqrt{(0.07^2+0.07^2)}=0.10$	–
635	469946.67	2246516.95	Метод спутниковых геодезических измерений (определений)	$Mt=\sqrt{(0.07^2+0.07^2)}=0.10$	–
636	469952.0	2246513.	Метод	$Mt=\sqrt{(0.07^2+0.07^2)}=0.10$	–

	3	98	спутниковых геодезических измерений (определений)		
624	469955.96	2246511.79	Метод спутниковых геодезических измерений (определений)	$Mt=\sqrt{(0.07^2+0.07^2)}=0.10$	–
н653У	469962.35	2246523.72	Метод спутниковых геодезических измерений (определений)	$Mt=\sqrt{(0.07^2+0.07^2)}=0.10$	–
н652У	469952.87	2246528.79	Метод спутниковых геодезических измерений (определений)	$Mt=\sqrt{(0.07^2+0.07^2)}=0.10$	–
н651У	469950.78	2246529.85	Метод спутниковых геодезических измерений (определений)	$Mt=\sqrt{(0.07^2+0.07^2)}=0.10$	–
н650У	469949.05	2246526.01	Метод спутниковых геодезических измерений (определений)	$Mt=\sqrt{(0.07^2+0.07^2)}=0.10$	–
н649У	469946.36	2246527.13	Метод спутниковых геодезических измерений (определений)	$Mt=\sqrt{(0.07^2+0.07^2)}=0.10$	–
н660У	469945.45	2246527.61	Метод спутниковых геодезических измерений (определений)	$Mt=\sqrt{(0.07^2+0.07^2)}=0.10$	–
н659У	469919.66	2246538.78	Метод спутниковых геодезических измерений (определений)	$Mt=\sqrt{(0.07^2+0.07^2)}=0.10$	–

н658У	469912.12	2246543.16	Метод спутниковых геодезических измерений (определений)	Mt=√(0.07²+0.07²)=0.10	–
н661У	469909.25	2246538.67	Метод спутниковых геодезических измерений (определений)	Mt=√(0.07²+0.07²)=0.10	–
н637У	469916.99	2246534.26	Метод спутниковых геодезических измерений (определений)	Mt=√(0.07²+0.07²)=0.10	–
629	469941.49	2246520.21	Метод спутниковых геодезических измерений (определений)	Mt=√(0.07²+0.07²)=0.10	–
634	469945.37	2246518.09	Метод спутниковых геодезических измерений (определений)	Mt=√(0.07²+0.07²)=0.10	–

2. Сведения о частях границ образуемого земельного участка :ЗУ245

обозначение земельного участка

Обозначение части границ		**Горизонтальное проложение (S), м**	**Описание прохождения части границ**	**Сведения о согласовании местоположения границ (согласовано/спорное)**
от т.	**до т.**			
1	**2**	**3**	**4**	**5**
634	635	1.73	–	–
635	636	6.13	–	–
636	624	4.50	–	–
624	н653У	13.53	–	–
н653У	н652У	10.75	–	–
н652У	н651У	2.34	–	–
н651У	н650У	4.21	–	–

н650У	н649У	2.91	–	–
н649У	н660У	1.03	–	–
н660У	н659У	28.11	–	–
н659У	н658У	8.72	–	–
н658У	н661У	5.33	–	–
н661У	н637У	8.91	–	–
н637У	629	28.24	–	–
629	634	4.42	–	–

3. Сведения о характеристиках образуемого земельного участка :ЗУ245

обозначение земельного участка

№ п/п	Наименование характеристики земельного участка	Значение характеристики
1	**2**	**3**
1.	Сведения об адресе земельного участка	–
1.1	Сведения об ином месте нахождения земельного участка, не являющегося объектом адресации, в структурированном виде	Пермский край, район Пермский, деревня Байболовка
1.2	Дополнительные сведения о месте нахождения земельного участка	–
2.	Категория земель	Земли населенных пунктов
3.	Вид (виды) разрешенного использования	Блокированная жилая застройка
3.1	Дополнительные сведения об использовании земельного участка	–
4.	Реестровый номер границ территориальной зоны или в случае отсутствия такого реестрового номера ее индивидуальное обозначение (вид, тип, номер, индекс)	–
5.	Площадь земельного участка ±величина предельной погрешности определения (вычисления)площади (Р ± ΔР), $м^2$	444 кв.м ± 7.37 кв.м
6.	Формула, примененная для вычисления предельной погрешности определения площади земельного участка, с подставленными значениями и итоговые (вычисленные) значения (ΔР), $м^2$	$\Delta P = 3.5 * 0.10 * \sqrt{444} = 7.37$

7.	Предельные минимальный и максимальный размеры земельного участка ($Р_{мин}$ и $Р_{макс}$), $м^2$	–
8.	Кадастровый или иной государственный учетный номер (инвентарный) объекта недвижимости, расположенногона образуемом земельном участке	59:32:0020001:3519
9.	Кадастровые номера исходных земельных участков	–
9.1	Кадастровый номер входящего в состав земельного участка, представляющего собой единое землепользование (номер контура многоконтурного земельного участка), преобразование которого осуществляется	–
9.2	Кадастровые номера земельных участков, исключаемых из состава измененного (исходного) земельного участка, представляющего собой единое землепользование	–
9.3	Кадастровый или иной государственный учетный номер (инвентарный) объекта недвижимости, расположенного на измененном земельном участке	–
10.	Условный номер земельного участка	245
11.	Учетный номер проекта межевания территории	59.32.0020001.1
12.	Дополнительные сведения об образовании земельного участка	–
13.	Сведения о земельных участках (землях общего пользования, территории общего пользования), посредством которых обеспечивается доступ	:ЗУ244
14.	Иные сведения	–

4. Пояснения к сведениям об образуемом земельном участке:ЗУ245
обозначение земельного участка

1.	–

Сведения об образуемых земельных участках

1. Сведения о характерных точках границ образуемого земельного участка
:ЗУ246
обозначение земельного участка

Система координатМСК-59, зона 2 Зона №2

Обозначе	Координаты, м	Метод	Формулы, примененные для	Описание

ние характерных точек границ	X	Y	определения координат	расчета средней квадратической погрешности определения координат характерной точки границ (Mt), с подставленными в такие формулы значениями и итоговые (вычисленные) значения Mt, м	закрепления точки
1	2	3	4	5	6
637	469965.82	2246529.00	Метод спутниковых геодезических измерений (определений)	Mt=√(0.07²+0.07²)=0.10	–
н662У	469975.66	2246523.32	Метод спутниковых геодезических измерений (определений)	Mt=√(0.07²+0.07²)=0.10	–
н663У	469983.17	2246536.72	Метод спутниковых геодезических измерений (определений)	Mt=√(0.07²+0.07²)=0.10	–
638	469973.37	2246542.36	Метод спутниковых геодезических измерений (определений)	Mt=√(0.07²+0.07²)=0.10	–
639	469969.88	2246536.19	Метод спутниковых геодезических измерений (определений)	Mt=√(0.07²+0.07²)=0.10	–
640	469968.86	2246534.38	Метод спутниковых геодезических измерений (определений)	Mt=√(0.07²+0.07²)=0.10	–
637	469965.82	2246529.00	Метод спутниковых геодезических измерений (определений)	Mt=√(0.07²+0.07²)=0.10	–

2. Сведения о частях границ образуемого земельного участка :ЗУ246

обозначение земельного участка

Обозначение части границ		Горизонтальное проложение (S), м	Описание прохождения части границ	Сведения о согласовании местоположения границ (согласовано/спорное)
от т.	до т.			
1	2	3	4	5
637	н662У	11.36	–	–
н662У	н663У	15.36	–	–
н663У	638	11.31	–	–
638	639	7.09	–	–
639	640	2.08	–	–
640	637	6.18	–	–

3. Сведения о характеристиках образуемого земельного участка :ЗУ246

обозначение земельного участка

№ п/п	Наименование характеристики земельного участка	Значение характеристики
1	2	3
1.	Сведения об адресе земельного участка	–
1.1	Сведения об ином месте нахождения земельного участка, не являющегося объектом адресации, в структурированном виде	Пермский край, район Пермский, деревня Байболовка
1.2	Дополнительные сведения о месте нахождения земельного участка	–
2.	Категория земель	Земли населенных пунктов
3.	Вид (виды) разрешенного использования	Блокированная жилая застройка
3.1	Дополнительные сведения об использовании земельного участка	–
4.	Реестровый номер границ территориальной зоны или в случае отсутствия такого реестрового номера ее индивидуальное обозначение (вид, тип, номер, индекс)	–
5.	Площадь земельного участка ±величина предельной погрешности определения (вычисления)площади (Р ± ΔР), м^2	174 кв.м ± 4.62 кв.м
6.	Формула, примененная для вычисления предельной	ΔР = 3.5 * 0.10 * √174 = 4.62

	погрешности определения площади земельного участка, с подставленными значениями и итоговые (вычисленные) значения (ΔР), м^2	
7.	Предельные минимальный и максимальный размеры земельного участка ($Р_{мин}$ и $Р_{макс}$), м^2	–
8.	Кадастровый или иной государственный учетный номер (инвентарный) объекта недвижимости, расположенногона образуемом земельном участке	59:32:0020001:3308, 59:32:0020001:3728
9.	Кадастровые номера исходных земельных участков	–
9.1	Кадастровый номер входящего в состав земельного участка, представляющего собой единое землепользование (номер контура многоконтурного земельного участка), преобразование которого осуществляется	–
9.2	Кадастровые номера земельных участков, исключаемых из состава измененного (исходного) земельного участка, представляющего собой единое землепользование	–
9.3	Кадастровый или иной государственный учетный номер (инвентарный) объекта недвижимости, расположенного на измененном земельном участке	–
10.	Условный номер земельного участка	246
11.	Учетный номер проекта межевания территории	59.32.0020001.1
12.	Дополнительные сведения об образовании земельного участка	–
13.	Сведения о земельных участках (землях общего пользования, территории общего пользования), посредством которых обеспечивается доступ	:ЗУ284
14.	Иные сведения	–

4. Пояснения к сведениям об образуемом земельном участке:ЗУ246
обозначение земельного участка

1.	–

Сведения об образуемых земельных участках

1. Сведения о характерных точках границ образуемого земельного участка
:ЗУ247
обозначение земельного участка

Система координатМСК-59, зона 2 Зона №2

Обозначение характерных точек границ	Координаты, м		Метод определения координат	Формулы, примененные для расчета средней квадратической погрешности определения координат характерной точки границ (Mt), с подставленными в такие формулы значениями и итоговые (вычисленные) значения Mt, м	Описание закрепления точки
	X	Y			
1	2	3	4	5	6
641	469941.76	2246589.50	Метод спутниковых геодезических измерений (определений)	$Mt=\sqrt{(0.07^2+0.07^2)}=0.10$	–
н664У	469932.98	2246575.77	Метод спутниковых геодезических измерений (определений)	$Mt=\sqrt{(0.07^2+0.07^2)}=0.10$	–
н665У	469927.33	2246566.93	Метод спутниковых геодезических измерений (определений)	$Mt=\sqrt{(0.07^2+0.07^2)}=0.10$	–
642	469928.35	2246566.38	Метод спутниковых геодезических измерений (определений)	$Mt=\sqrt{(0.07^2+0.07^2)}=0.10$	–
643	469955.07	2246553.02	Метод спутниковых геодезических измерений (определений)	$Mt=\sqrt{(0.07^2+0.07^2)}=0.10$	–
644	469956.87	2246555.94	Метод спутниковых геодезических измерений (определений)	$Mt=\sqrt{(0.07^2+0.07^2)}=0.10$	–
645	469958.32	2246556.61	Метод спутниковых геодезических измерений (определений)	$Mt=\sqrt{(0.07^2+0.07^2)}=0.10$	–

646	469960.27	2246556.29	Метод спутниковых геодезических измерений (определений)	Mt=√(0.07²+0.07²)=0.10	–
647	469961.12	2246558.33	Метод спутниковых геодезических измерений (определений)	Mt=√(0.07²+0.07²)=0.10	–
648	469958.47	2246561.26	Метод спутниковых геодезических измерений (определений)	Mt=√(0.07²+0.07²)=0.10	–
649	469941.72	2246571.36	Метод спутниковых геодезических измерений (определений)	Mt=√(0.07²+0.07²)=0.10	–
н666У	469933.87	2246575.32	Метод спутниковых геодезических измерений (определений)	Mt=√(0.07²+0.07²)=0.10	–
н667У	469940.68	2246585.96	Метод спутниковых геодезических измерений (определений)	Mt=√(0.07²+0.07²)=0.10	–
650	469947.90	2246581.56	Метод спутниковых геодезических измерений (определений)	Mt=√(0.07²+0.07²)=0.10	–
651	469969.46	2246568.51	Метод спутниковых геодезических измерений (определений)	Mt=√(0.07²+0.07²)=0.10	–
652	469972.10	2246567.23	Метод спутниковых геодезических измерений	Mt=√(0.07²+0.07²)=0.10	–

			(определений)		
653	469984.27	2246561.45	Метод спутниковых геодезических измерений (определений)	Mt=√(0.07²+0.07²)=0.10	–
654	469982.46	2246557.85	Метод спутниковых геодезических измерений (определений)	Mt=√(0.07²+0.07²)=0.10	–
655	469980.82	2246554.62	Метод спутниковых геодезических измерений (определений)	Mt=√(0.07²+0.07²)=0.10	–
656	469979.04	2246551.60	Метод спутниковых геодезических измерений (определений)	Mt=√(0.07²+0.07²)=0.10	–
638	469973.37	2246542.36	Метод спутниковых геодезических измерений (определений)	Mt=√(0.07²+0.07²)=0.10	–
н663У	469983.17	2246536.72	Метод спутниковых геодезических измерений (определений)	Mt=√(0.07²+0.07²)=0.10	–
н668У	469992.20	2246554.46	Метод спутниковых геодезических измерений (определений)	Mt=√(0.07²+0.07²)=0.10	–
н669У	469993.29	2246555.41	Метод спутниковых геодезических измерений (определений)	Mt=√(0.07²+0.07²)=0.10	–
н670У	469984.82	2246562.36	Метод спутниковых геодезических	Mt=√(0.07²+0.07²)=0.10	–

			измерений (определений)		
н671У	469958.02	2246576.60	Метод спутниковых геодезических измерений (определений)	Mt=√(0.07²+0.07²)=0.10	–
н672У	469953.77	2246578.70	Метод спутниковых геодезических измерений (определений)	Mt=√(0.07²+0.07²)=0.10	–
641	469941.76	2246589.50	Метод спутниковых геодезических измерений (определений)	Mt=√(0.07²+0.07²)=0.10	–

2. Сведения о частях границ образуемого земельного участка :ЗУ247

обозначение земельного участка

Обозначение части границ		**Горизонтальное проложение (S), м**	**Описание прохождения части границ**	**Сведения о согласовании местоположения границ (согласовано/спорное)**
от т.	**до т.**			
1	**2**	**3**	**4**	**5**
641	н664У	16.30	–	–
н664У	н665У	10.49	–	–
н665У	642	1.16	–	–
642	643	29.87	–	–
643	644	3.43	–	–
644	645	1.60	–	–
645	646	1.98	–	–
646	647	2.21	–	–
647	648	3.95	–	–
648	649	19.56	–	–
649	н666У	8.79	–	–
н666У	н667У	12.63	–	–

н667У	650	8.46	–	–
650	651	25.20	–	–
651	652	2.93	–	–
652	653	13.47	–	–
653	654	4.03	–	–
654	655	3.62	–	–
655	656	3.51	–	–
656	638	10.84	–	–
638	н663У	11.31	–	–
н663У	н668У	19.91	–	–
н668У	н669У	1.45	–	–
н669У	н670У	10.96	–	–
н670У	н671У	30.35	–	–
н671У	н672У	4.74	–	–
н672У	641	16.15	–	–

3. Сведения о характеристиках образуемого земельного участка :ЗУ247

обозначение земельного участка

№ п/п	Наименование характеристики земельного участка	Значение характеристики
1	**2**	**3**
1.	Сведения об адресе земельного участка	–
1.1	Сведения об ином месте нахождения земельного участка, не являющегося объектом адресации, в структурированном виде	Пермский край, район Пермский, деревня Байболовка
1.2	Дополнительные сведения о месте нахождения земельного участка	–
2.	Категория земель	Земли населенных пунктов
3.	Вид (виды) разрешенного использования	Блокированная жилая застройка
3.1	Дополнительные сведения об использовании земельного участка	–

4.	Реестровый номер границ территориальной зоны или в случае отсутствия такого реестрового номера ее индивидуальное обозначение (вид, тип, номер, индекс)	–
5.	Площадь земельного участка ±величина предельной погрешности определения (вычисления)площади (Р ± ΔР), $м^2$	641 кв.м ± 8.86 кв.м
6.	Формула, примененная для вычисления предельной погрешности определения площади земельного участка, с подставленными значениями и итоговые (вычисленные) значения (ΔР), $м^2$	$\Delta P = 3.5 * 0.10 * \sqrt{641} = 8.86$
7.	Предельные минимальный и максимальный размеры земельного участка ($Р_{мин}$ и $Р_{макс}$), $м^2$	–
8.	Кадастровый или иной государственный учетный номер (инвентарный) объекта недвижимости, расположенногона образуемом земельном участке	59:32:0020001:3308, 59:32:0020001:3728
9.	Кадастровые номера исходных земельных участков	–
9.1	Кадастровый номер входящего в состав земельного участка, представляющего собой единое землепользование (номер контура многоконтурного земельного участка), преобразование которого осуществляется	–
9.2	Кадастровые номера земельных участков, исключаемых из состава измененного (исходного) земельного участка, представляющего собой единое землепользование	–
9.3	Кадастровый или иной государственный учетный номер (инвентарный) объекта недвижимости, расположенного на измененном земельном участке	–
10.	Условный номер земельного участка	247
11.	Учетный номер проекта межевания территории	59.32.0020001.1
12.	Дополнительные сведения об образовании земельного участка	–
13.	Сведения о земельных участках (землях общего пользования, территории общего пользования), посредством которых обеспечивается доступ	земли общего пользования
14.	Иные сведения	–

4. Пояснения к сведениям об образуемом земельном участке:ЗУ247

обозначение земельного участка

1.	–

Сведения об образуемых земельных участках

1. Сведения о характерных точках границ образуемого земельного участка :ЗУ249

обозначение земельного участка

Система координатМСК-59, зона 2 Зона №2

Обозначение характерных точек границ	Координаты, м		Метод определения координат	Формулы, примененные для расчета средней квадратической погрешности определения координат характерной точки границ (Mt), с подставленными в такие формулы значениями и итоговые (вычисленные) значения Mt, м	Описание закрепления точки
	X	Y			
1	2	3	4	5	6
н673У	469945.46	2246595.27	Метод спутниковых геодезических измерений (определений)	Mt=√(0.07²+0.07²)=0.10	–
641	469941.76	2246589.50	Метод спутниковых геодезических измерений (определений)	Mt=√(0.07²+0.07²)=0.10	–
н672У	469953.77	2246578.70	Метод спутниковых геодезических измерений (определений)	Mt=√(0.07²+0.07²)=0.10	–
н671У	469958.02	2246576.60	Метод спутниковых геодезических измерений (определений)	Mt=√(0.07²+0.07²)=0.10	–
н670У	469984.82	2246562.36	Метод спутниковых геодезических измерений (определений)	Mt=√(0.07²+0.07²)=0.10	–
н669У	469993.2	2246555.	Метод	Mt=√(0.07²+0.07²)=0.10	–

	9	41	спутниковых геодезических измерений (определений)		
н674У	469995.04	2246556.93	Метод спутниковых геодезических измерений (определений)	Mt=√(0.07²+0.07²)=0.10	–
н675У	470001.41	2246568.46	Метод спутниковых геодезических измерений (определений)	Mt=√(0.07²+0.07²)=0.10	–
н676У	469991.06	2246574.38	Метод спутниковых геодезических измерений (определений)	Mt=√(0.07²+0.07²)=0.10	–
н677У	469985.02	2246563.30	Метод спутниковых геодезических измерений (определений)	Mt=√(0.07²+0.07²)=0.10	–
н678У	469975.34	2246569.49	Метод спутниковых геодезических измерений (определений)	Mt=√(0.07²+0.07²)=0.10	–
н679У	469973.89	2246570.35	Метод спутниковых геодезических измерений (определений)	Mt=√(0.07²+0.07²)=0.10	–
н680У	469977.66	2246577.24	Метод спутниковых геодезических измерений (определений)	Mt=√(0.07²+0.07²)=0.10	–
н673У	469945.46	2246595.27	Метод спутниковых геодезических измерений (определений)	Mt=√(0.07²+0.07²)=0.10	–

2. Сведения о частях границ образуемого земельного участка :ЗУ249

обозначение земельного участка

Обозначение части границ		Горизонтальное проложение (S), м	Описание прохождения части границ	Сведения о согласовании местоположения границ (согласовано/спорное)
от т.	до т.			
1	2	3	4	5
н673У	641	6.85	–	–
641	н672У	16.15	–	–
н672У	н671У	4.74	–	–
н671У	н670У	30.35	–	–
н670У	н669У	10.96	–	–
н669У	н674У	2.32	–	–
н674У	н675У	13.17	–	–
н675У	н676У	11.92	–	–
н676У	н677У	12.62	–	–
н677У	н678У	11.49	–	–
н678У	н679У	1.69	–	–
н679У	н680У	7.85	–	–
н680У	н673У	36.90	–	–

3. Сведения о характеристиках образуемого земельного участка :ЗУ249

обозначение земельного участка

№ п/п	Наименование характеристики земельного участка	Значение характеристики
1	2	3
1.	Сведения об адресе земельного участка	–
1.1	Сведения об ином месте нахождения земельного участка, не являющегося объектом адресации, в структурированном виде	Пермский край, район Пермский, деревня Байболовка
1.2	Дополнительные сведения о месте нахождения земельного участка	–
2.	Категория земель	Земли населенных пунктов

3.	Вид (виды) разрешенного использования	Блокированная жилая застройка
3.1	Дополнительные сведения об использовании земельного участка	–
4.	Реестровый номер границ территориальной зоны или в случае отсутствия такого реестрового номера ее индивидуальное обозначение (вид, тип, номер, индекс)	–
5.	Площадь земельного участка ±величина предельной погрешности определения (вычисления)площади ($P \pm \Delta P$), $м^2$	542 кв.м ± 8.15 кв.м
6.	Формула, примененная для вычисления предельной погрешности определения площади земельного участка, с подставленными значениями и итоговые (вычисленные) значения (ΔP), $м^2$	$\Delta P = 3.5 * 0.10 * \sqrt{542} = 8.15$
7.	Предельные минимальный и максимальный размеры земельного участка ($P_{мин}$ и $P_{макс}$), $м^2$	–
8.	Кадастровый или иной государственный учетный номер (инвентарный) объекта недвижимости, расположенногона образуемом земельном участке	59:32:0020001:3327, 59:32:0020001:3728
9.	Кадастровые номера исходных земельных участков	–
9.1	Кадастровый номер входящего в состав земельного участка, представляющего собой единое землепользование (номер контура многоконтурного земельного участка), преобразование которого осуществляется	–
9.2	Кадастровые номера земельных участков, исключаемых из состава измененного (исходного) земельного участка, представляющего собой единое землепользование	–
9.3	Кадастровый или иной государственный учетный номер (инвентарный) объекта недвижимости, расположенного на измененном земельном участке	–
10.	Условный номер земельного участка	249
11.	Учетный номер проекта межевания территории	59.32.0020001.1
12.	Дополнительные сведения об образовании земельного участка	–
13.	Сведения о земельных участках (землях общего пользования, территории общего пользования), посредством которых обеспечивается доступ	земли общего пользования

14.	Иные сведения	–

4. Пояснения к сведениям об образуемом земельном участке:ЗУ249
обозначение земельного участка

1.	–

Сведения об образуемых земельных участках

1. Сведения о характерных точках границ образуемого земельного участка
:ЗУ250
обозначение земельного участка

Система координатМСК-59, зона 2 Зона №2

Обозначение характерных точек границ	Координаты, м		Метод определения координат	Формулы, примененные для расчета средней квадратической погрешности определения координат характерной точки границ (Mt), с подставленными в такие формулы значениями и итоговые (вычисленные) значения Mt, м	Описание закрепления точки
	X	Y			
1	2	3	4	5	6
н681У	469948.96	2246600.74	Метод спутниковых геодезических измерений (определений)	$Mt=\sqrt{(0.07^2+0.07^2)}=0.10$	–
н673У	469945.46	2246595.27	Метод спутниковых геодезических измерений (определений)	$Mt=\sqrt{(0.07^2+0.07^2)}=0.10$	–
н680У	469977.66	2246577.24	Метод спутниковых геодезических измерений (определений)	$Mt=\sqrt{(0.07^2+0.07^2)}=0.10$	–
н679У	469973.89	2246570.35	Метод спутниковых геодезических измерений (определений)	$Mt=\sqrt{(0.07^2+0.07^2)}=0.10$	–
н678У	469975.34	2246569.49	Метод спутниковых	$Mt=\sqrt{(0.07^2+0.07^2)}=0.10$	–

			геодезических измерений (определений)		
н677У	469985.02	2246563.30	Метод спутниковых геодезических измерений (определений)	Mt=√(0.07²+0.07²)=0.10	–
н676У	469991.06	2246574.38	Метод спутниковых геодезических измерений (определений)	Mt=√(0.07²+0.07²)=0.10	–
н682У	469980.95	2246580.15	Метод спутниковых геодезических измерений (определений)	Mt=√(0.07²+0.07²)=0.10	–
н683У	469979.63	2246580.85	Метод спутниковых геодезических измерений (определений)	Mt=√(0.07²+0.07²)=0.10	–
н684У	469980.82	2246583.02	Метод спутниковых геодезических измерений (определений)	Mt=√(0.07²+0.07²)=0.10	–
н681У	469948.96	2246600.74	Метод спутниковых геодезических измерений (определений)	Mt=√(0.07²+0.07²)=0.10	–

2. Сведения о частях границ образуемого земельного участка :ЗУ250

обозначение земельного участка

Обозначение части границ		**Горизонтальное проложение (S), м**	**Описание прохождения части границ**	**Сведения о согласовании местоположения границ (согласовано/спорное)**
от т.	**до т.**			
1	**2**	**3**	**4**	**5**
н681У	н673У	6.49	–	–
н673У	н680У	36.90	–	–

н680У	н679У	7.85	–	–
н679У	н678У	1.69	–	–
н678У	н677У	11.49	–	–
н677У	н676У	12.62	–	–
н676У	н682У	11.64	–	–
н682У	н683У	1.49	–	–
н683У	н684У	2.47	–	–
н684У	н681У	36.46	–	–

3. Сведения о характеристиках образуемого земельного участка :ЗУ250

обозначение земельного участка

№ п/п	Наименование характеристики земельного участка	Значение характеристики
1	**2**	**3**
1.	Сведения об адресе земельного участка	–
1.1	Сведения об ином месте нахождения земельного участка, не являющегося объектом адресации, в структурированном виде	Пермский край, район Пермский, деревня Байболовка
1.2	Дополнительные сведения о месте нахождения земельного участка	–
2.	Категория земель	Земли населенных пунктов
3.	Вид (виды) разрешенного использования	Блокированная жилая застройка
3.1	Дополнительные сведения об использовании земельного участка	–
4.	Реестровый номер границ территориальной зоны или в случае отсутствия такого реестрового номера ее индивидуальное обозначение (вид, тип, номер, индекс)	–
5.	Площадь земельного участка ±величина предельной погрешности определения (вычисления)площади (Р ± ΔР), $м^2$	401 кв.м ± 7.01 кв.м
6.	Формула, примененная для вычисления предельной погрешности определения площади земельного участка, с подставленными значениями и итоговые (вычисленные) значения (ΔР), $м^2$	$\Delta P = 3.5 * 0.10 * \sqrt{401} = 7.01$

7.	Предельные минимальный и максимальный размеры земельного участка ($Р_{мин}$ и $Р_{макс}$), $м^2$	–
8.	Кадастровый или иной государственный учетный номер (инвентарный) объекта недвижимости, расположенногона образуемом земельном участке	59:32:0020001:3327
9.	Кадастровые номера исходных земельных участков	–
9.1	Кадастровый номер входящего в состав земельного участка, представляющего собой единое землепользование (номер контура многоконтурного земельного участка), преобразование которого осуществляется	–
9.2	Кадастровые номера земельных участков, исключаемых из состава измененного (исходного) земельного участка, представляющего собой единое землепользование	–
9.3	Кадастровый или иной государственный учетный номер (инвентарный) объекта недвижимости, расположенного на измененном земельном участке	–
10.	Условный номер земельного участка	250
11.	Учетный номер проекта межевания территории	59.32.0020001.1
12.	Дополнительные сведения об образовании земельного участка	–
13.	Сведения о земельных участках (землях общего пользования, территории общего пользования), посредством которых обеспечивается доступ	:ЗУ249
14.	Иные сведения	–

4. Пояснения к сведениям об образуемом земельном участке:ЗУ250
обозначение земельного участка

1.	–

Сведения об образуемых земельных участках

1. Сведения о характерных точках границ образуемого земельного участка
:ЗУ251
обозначение земельного участка

Система координатМСК-59, зона 2 Зона №2

Обозначе	Координаты, м	Метод	Формулы, примененные для	Описание

ние характерных точек границ	X	Y	определения координат	расчета средней квадратической погрешности определения координат характерной точки границ (Mt), с подставленными в такие формулы значениями и итоговые (вычисленные) значения Mt, м	закрепления точки
1	2	3	4	5	6
н675У	470001.41	2246568.46	Метод спутниковых геодезических измерений (определений)	$Mt=\sqrt{(0.07^2+0.07^2)}=0.10$	–
н685У	470008.92	2246582.14	Метод спутниковых геодезических измерений (определений)	$Mt=\sqrt{(0.07^2+0.07^2)}=0.10$	–
н686У	470010.72	2246584.66	Метод спутниковых геодезических измерений (определений)	$Mt=\sqrt{(0.07^2+0.07^2)}=0.10$	–
657	470000.00	2246590.30	Метод спутниковых геодезических измерений (определений)	$Mt=\sqrt{(0.07^2+0.07^2)}=0.10$	–
658	469968.14	2246607.22	Метод спутниковых геодезических измерений (определений)	$Mt=\sqrt{(0.07^2+0.07^2)}=0.10$	–
н687У	469956.93	2246613.18	Метод спутниковых геодезических измерений (определений)	$Mt=\sqrt{(0.07^2+0.07^2)}=0.10$	–
н688У	469952.06	2246605.59	Метод спутниковых геодезических измерений (определений)	$Mt=\sqrt{(0.07^2+0.07^2)}=0.10$	–

н689У	469984.36	2246588.24	Метод спутниковых геодезических измерений (определений)	Mt=√(0.07²+0.07²)=0.10	–
н690У	469987.46	2246593.76	Метод спутниковых геодезических измерений (определений)	Mt=√(0.07²+0.07²)=0.10	–
н691У	469998.83	2246587.61	Метод спутниковых геодезических измерений (определений)	Mt=√(0.07²+0.07²)=0.10	–
н692У	469996.67	2246584.40	Метод спутниковых геодезических измерений (определений)	Mt=√(0.07²+0.07²)=0.10	–
н676У	469991.06	2246574.38	Метод спутниковых геодезических измерений (определений)	Mt=√(0.07²+0.07²)=0.10	–
н675У	470001.41	2246568.46	Метод спутниковых геодезических измерений (определений)	Mt=√(0.07²+0.07²)=0.10	–

2. Сведения о частях границ образуемого земельного участка :ЗУ251

обозначение земельного участка

Обозначение части границ		**Горизонтальное проложение (S), м**	**Описание прохождения части границ**	**Сведения о согласовании местоположения границ (согласовано/спорное)**
от т.	**до т.**			
1	**2**	**3**	**4**	**5**
н675У	н685У	15.61	–	–
н685У	н686У	3.10	–	–
н686У	657	12.11	–	–
657	658	36.07	–	–

658	н687У	12.70	–	–
н687У	н688У	9.02	–	–
н688У	н689У	36.66	–	–
н689У	н690У	6.33	–	–
н690У	н691У	12.93	–	–
н691У	н692У	3.87	–	–
н692У	н676У	11.48	–	–
н676У	н675У	11.92	–	–

3. Сведения о характеристиках образуемого земельного участка :ЗУ251
обозначение земельного участка

№ п/п	Наименование характеристики земельного участка	Значение характеристики
1	**2**	**3**
1.	Сведения об адресе земельного участка	–
1.1	Сведения об ином месте нахождения земельного участка, не являющегося объектом адресации, в структурированном виде	Пермский край, район Пермский, деревня Байболовка
1.2	Дополнительные сведения о месте нахождения земельного участка	–
2.	Категория земель	Земли населенных пунктов
3.	Вид (виды) разрешенного использования	Блокированная жилая застройка
3.1	Дополнительные сведения об использовании земельного участка	–
4.	Реестровый номер границ территориальной зоны или в случае отсутствия такого реестрового номера ее индивидуальное обозначение (вид, тип, номер, индекс)	–
5.	Площадь земельного участка ±величина предельной погрешности определения (вычисления)площади (Р ± ΔР), $м^2$	585 кв.м ± 8.47 кв.м
6.	Формула, примененная для вычисления предельной погрешности определения площади земельного участка, с подставленными значениями и итоговые (вычисленные) значения (ΔР), $м^2$	$\Delta P = 3.5 * 0.10 * \sqrt{585} = 8.47$

7.	Предельные минимальный и максимальный размеры земельного участка ($Р_{мин}$ и $Р_{макс}$), $м^2$	–
8.	Кадастровый или иной государственный учетный номер (инвентарный) объекта недвижимости, расположенногона образуемом земельном участке	59:32:0020001:3327, 59:32:0020001:3728
9.	Кадастровые номера исходных земельных участков	–
9.1	Кадастровый номер входящего в состав земельного участка, представляющего собой единое землепользование (номер контура многоконтурного земельного участка), преобразование которого осуществляется	–
9.2	Кадастровые номера земельных участков, исключаемых из состава измененного (исходного) земельного участка, представляющего собой единое землепользование	–
9.3	Кадастровый или иной государственный учетный номер (инвентарный) объекта недвижимости, расположенного на измененном земельном участке	–
10.	Условный номер земельного участка	251
11.	Учетный номер проекта межевания территории	59.32.0020001.1
12.	Дополнительные сведения об образовании земельного участка	–
13.	Сведения о земельных участках (землях общего пользования, территории общего пользования), посредством которых обеспечивается доступ	земли общего пользования
14.	Иные сведения	–

4. Пояснения к сведениям об образуемом земельном участке:ЗУ251
обозначение земельного участка

1.	–

Сведения об образуемых земельных участках

1. Сведения о характерных точках границ образуемого земельного участка
:ЗУ252
обозначение земельного участка

Система координатМСК-59, зона 2 Зона №2

Обозначе	Координаты, м	Метод	Формулы, примененные для	Описание

ние характерных точек границ	X	Y	определения координат	расчета средней квадратической погрешности определения координат характерной точки границ (Mt), с подставленными в такие формулы значениями и итоговые (вычисленные) значения Mt, м	закрепления точки
1	2	3	4	5	6
н688У	469952.06	2246605.59	Метод спутниковых геодезических измерений (определений)	$Mt=\sqrt{(0.07^2+0.07^2)}=0.10$	–
н681У	469948.96	2246600.74	Метод спутниковых геодезических измерений (определений)	$Mt=\sqrt{(0.07^2+0.07^2)}=0.10$	–
н684У	469980.82	2246583.02	Метод спутниковых геодезических измерений (определений)	$Mt=\sqrt{(0.07^2+0.07^2)}=0.10$	–
н683У	469979.63	2246580.85	Метод спутниковых геодезических измерений (определений)	$Mt=\sqrt{(0.07^2+0.07^2)}=0.10$	–
н682У	469980.95	2246580.15	Метод спутниковых геодезических измерений (определений)	$Mt=\sqrt{(0.07^2+0.07^2)}=0.10$	–
н676У	469991.06	2246574.38	Метод спутниковых геодезических измерений (определений)	$Mt=\sqrt{(0.07^2+0.07^2)}=0.10$	–
н692У	469996.67	2246584.40	Метод спутниковых геодезических измерений (определений)	$Mt=\sqrt{(0.07^2+0.07^2)}=0.10$	–

н691У	469998.83	2246587.61	Метод спутниковых геодезических измерений (определений)	Mt=√(0.07²+0.07²)=0.10	–
н690У	469987.46	2246593.76	Метод спутниковых геодезических измерений (определений)	Mt=√(0.07²+0.07²)=0.10	–
н689У	469984.36	2246588.24	Метод спутниковых геодезических измерений (определений)	Mt=√(0.07²+0.07²)=0.10	–
н688У	469952.06	2246605.59	Метод спутниковых геодезических измерений (определений)	Mt=√(0.07²+0.07²)=0.10	–

2. Сведения о частях границ образуемого земельного участка :ЗУ252

обозначение земельного участка

Обозначение части границ		**Горизонтальное проложение (S), м**	**Описание прохождения части границ**	**Сведения о согласовании местоположения границ (согласовано/спорное)**
от т.	**до т.**			
1	**2**	**3**	**4**	**5**
н688У	н681У	5.76	–	–
н681У	н684У	36.46	–	–
н684У	н683У	2.47	–	–
н683У	н682У	1.49	–	–
н682У	н676У	11.64	–	–
н676У	н692У	11.48	–	–
н692У	н691У	3.87	–	–
н691У	н690У	12.93	–	–
н690У	н689У	6.33	–	–
н689У	н688У	36.66	–	–

3. Сведения о характеристиках образуемого земельного участка :ЗУ252

обозначение земельного участка

№ п/п	Наименование характеристики земельного участка	Значение характеристики
1	**2**	**3**
1.	Сведения об адресе земельного участка	–
1.1	Сведения об ином месте нахождения земельного участка, не являющегося объектом адресации, в структурированном виде	Пермский край, район Пермский, деревня Байболовка
1.2	Дополнительные сведения о месте нахождения земельного участка	–
2.	Категория земель	Земли населенных пунктов
3.	Вид (виды) разрешенного использования	Блокированная жилая застройка
3.1	Дополнительные сведения об использовании земельного участка	–
4.	Реестровый номер границ территориальной зоны или в случае отсутствия такого реестрового номера ее индивидуальное обозначение (вид, тип, номер, индекс)	–
5.	Площадь земельного участка ±величина предельной погрешности определения (вычисления)площади (Р ± ΔР), $м^2$	415 кв.м ± 7.13 кв.м
6.	Формула, примененная для вычисления предельной погрешности определения площади земельного участка, с подставленными значениями и итоговые (вычисленные) значения (ΔР), $м^2$	$\Delta P = 3.5 * 0.10 * \sqrt{415} = 7.13$
7.	Предельные минимальный и максимальный размеры земельного участка ($Р_{мин}$ и $Р_{макс}$), $м^2$	–
8.	Кадастровый или иной государственный учетный номер (инвентарный) объекта недвижимости, расположенногона образуемом земельном участке	59:32:0020001:3327
9.	Кадастровые номера исходных земельных участков	–
9.1	Кадастровый номер входящего в состав земельного участка, представляющего собой единое землепользование (номер контура многоконтурного земельного участка), преобразование которого осуществляется	–

9.2	Кадастровые номера земельных участков, исключаемых из состава измененного (исходного) земельного участка, представляющего собой единое землепользование	–
9.3	Кадастровый или иной государственный учетный номер (инвентарный) объекта недвижимости, расположенного на измененном земельном участке	–
10.	Условный номер земельного участка	252
11.	Учетный номер проекта межевания территории	59.32.0020001.1
12.	Дополнительные сведения об образовании земельного участка	–
13.	Сведения о земельных участках (землях общего пользования, территории общего пользования), посредством которых обеспечивается доступ	:ЗУ251
14.	Иные сведения	–

4. Пояснения к сведениям об образуемом земельном участке:ЗУ252
обозначение земельного участка

1.	–

Сведения об образуемых земельных участках

1. Сведения о характерных точках границ образуемого земельного участка
:ЗУ253
обозначение земельного участка

Система координатМСК-59, зона 2 Зона №2

Обозначение характерных точек границ	Координаты, м		Метод определения координат	Формулы, примененные для расчета средней квадратической погрешности определения координат характерной точки границ (Mt), с подставленными в такие формулы значениями и итоговые (вычисленные) значения Mt, м	Описание закрепления точки
	X	Y			
1	2	3	4	5	6
659	470001.96	2246593.81	Метод спутниковых геодезических измерений (определений)	$Mt=\sqrt{(0.07^2+0.07^2)}=0.10$	–

657	470000.00	2246590.30	Метод спутниковых геодезических измерений (определений)	Mt=√(0.07²+0.07²)=0.10	–
н686У	470010.72	2246584.66	Метод спутниковых геодезических измерений (определений)	Mt=√(0.07²+0.07²)=0.10	–
н693У	470017.78	2246597.73	Метод спутниковых геодезических измерений (определений)	Mt=√(0.07²+0.07²)=0.10	–
н694У	470017.28	2246598.01	Метод спутниковых геодезических измерений (определений)	Mt=√(0.07²+0.07²)=0.10	–
н695У	470011.18	2246601.39	Метод спутниковых геодезических измерений (определений)	Mt=√(0.07²+0.07²)=0.10	–
н696У	470011.25	2246601.53	Метод спутниковых геодезических измерений (определений)	Mt=√(0.07²+0.07²)=0.10	–
660	470007.58	2246603.84	Метод спутниковых геодезических измерений (определений)	Mt=√(0.07²+0.07²)=0.10	–
659	470001.96	2246593.81	Метод спутниковых геодезических измерений (определений)	Mt=√(0.07²+0.07²)=0.10	–

2. Сведения о частях границ образуемого земельного участка :ЗУ253

обозначение земельного участка

Обозначение части границ	Горизонтальное проложение (S),	Описание прохождения части границ	Сведения о согласовании местоположения границ

от т.	до т.	м		(согласовано/спорное)
1	2	3	4	5
659	657	4.02	–	–
657	н686У	12.11	–	–
н686У	н693У	14.85	–	–
н693У	н694У	0.57	–	–
н694У	н695У	6.97	–	–
н695У	н696У	0.16	–	–
н696У	660	4.34	–	–
660	659	11.50	–	–

3. Сведения о характеристиках образуемого земельного участка :ЗУ253

обозначение земельного участка

№ п/п	Наименование характеристики земельного участка	Значение характеристики
1	2	3
1.	Сведения об адресе земельного участка	–
1.1	Сведения об ином месте нахождения земельного участка, не являющегося объектом адресации, в структурированном виде	Пермский край, район Пермский, деревня Байболовка
1.2	Дополнительные сведения о месте нахождения земельного участка	–
2.	Категория земель	Земли населенных пунктов
3.	Вид (виды) разрешенного использования	Блокированная жилая застройка
3.1	Дополнительные сведения об использовании земельного участка	–
4.	Реестровый номер границ территориальной зоны или в случае отсутствия такого реестрового номера ее индивидуальное обозначение (вид, тип, номер, индекс)	–
5.	Площадь земельного участка ±величина предельной погрешности определения (вычисления)площади (Р ± ΔР), $м^2$	181 кв.м ± 4.71 кв.м
6.	Формула, примененная для вычисления предельной	$\Delta P = 3.5 * 0.10 * \sqrt{181} = 4.71$

	погрешности определения площади земельного участка, с подставленными значениями и итоговые (вычисленные) значения (ΔР), м^2	
7.	Предельные минимальный и максимальный размеры земельного участка ($Р_{мин}$ и $Р_{макс}$), м^2	–
8.	Кадастровый или иной государственный учетный номер (инвентарный) объекта недвижимости, расположенногона образуемом земельном участке	59:32:0020001:3542
9.	Кадастровые номера исходных земельных участков	–
9.1	Кадастровый номер входящего в состав земельного участка, представляющего собой единое землепользование (номер контура многоконтурного земельного участка), преобразование которого осуществляется	–
9.2	Кадастровые номера земельных участков, исключаемых из состава измененного (исходного) земельного участка, представляющего собой единое землепользование	–
9.3	Кадастровый или иной государственный учетный номер (инвентарный) объекта недвижимости, расположенного на измененном земельном участке	–
10.	Условный номер земельного участка	253
11.	Учетный номер проекта межевания территории	59.32.0020001.1
12.	Дополнительные сведения об образовании земельного участка	–
13.	Сведения о земельных участках (землях общего пользования, территории общего пользования), посредством которых обеспечивается доступ	земли общего пользования
14.	Иные сведения	–

4. Пояснения к сведениям об образуемом земельном участке:ЗУ253
обозначение земельного участка

1.	–

Сведения об образуемых земельных участках

1. Сведения о характерных точках границ образуемого земельного участка
:ЗУ256
обозначение земельного участка

Система координатМСК-59, зона 2 Зона №2

Обозначение характерных точек границ	Координаты, м		Метод определения координат	Формулы, примененные для расчета средней квадратической погрешности определения координат характерной точки границ (Mt), с подставленными в такие формулы значениями и итоговые (вычисленные) значения Mt, м	Описание закрепления точки
	X	Y			
1	2	3	4	5	6
660	470007.58	2246603.84	Метод спутниковых геодезических измерений (определений)	$Mt=\sqrt{(0.07^2+0.07^2)}=0.10$	–
н697У	470010.66	2246610.01	Метод спутниковых геодезических измерений (определений)	$Mt=\sqrt{(0.07^2+0.07^2)}=0.10$	–
н698У	470012.55	2246613.35	Метод спутниковых геодезических измерений (определений)	$Mt=\sqrt{(0.07^2+0.07^2)}=0.10$	–
н699У	470013.32	2246614.24	Метод спутниковых геодезических измерений (определений)	$Mt=\sqrt{(0.07^2+0.07^2)}=0.10$	–
н700У	470017.81	2246622.29	Метод спутниковых геодезических измерений (определений)	$Mt=\sqrt{(0.07^2+0.07^2)}=0.10$	–
н701У	469992.76	2246634.46	Метод спутниковых геодезических измерений (определений)	$Mt=\sqrt{(0.07^2+0.07^2)}=0.10$	–
н702У	469984.80	2246637.66	Метод спутниковых геодезических измерений (определений)	$Mt=\sqrt{(0.07^2+0.07^2)}=0.10$	–

661	469976.85	2246623.21	Метод спутниковых геодезических измерений (определений)	Mt=√(0.07²+0.07²)=0.10	–
662	469986.27	2246618.56	Метод спутниковых геодезических измерений (определений)	Mt=√(0.07²+0.07²)=0.10	–
663	469990.84	2246616.31	Метод спутниковых геодезических измерений (определений)	Mt=√(0.07²+0.07²)=0.10	–
664	469997.12	2246613.02	Метод спутниковых геодезических измерений (определений)	Mt=√(0.07²+0.07²)=0.10	–
665	469995.50	2246610.26	Метод спутниковых геодезических измерений (определений)	Mt=√(0.07²+0.07²)=0.10	–
666	470003.37	2246606.18	Метод спутниковых геодезических измерений (определений)	Mt=√(0.07²+0.07²)=0.10	–
660	470007.58	2246603.84	Метод спутниковых геодезических измерений (определений)	Mt=√(0.07²+0.07²)=0.10	–

2. Сведения о частях границ образуемого земельного участка :ЗУ256

обозначение земельного участка

Обозначение части границ		**Горизонтальное проложение (S), м**	**Описание прохождения части границ**	**Сведения о согласовании местоположения границ (согласовано/спорное)**
от т.	**до т.**			
1	**2**	**3**	**4**	**5**
660	н697У	6.90	–	–

н697У	н698У	3.84	–	–
н698У	н699У	1.18	–	–
н699У	н700У	9.22	–	–
н700У	н701У	27.85	–	–
н701У	н702У	8.58	–	–
н702У	661	16.49	–	–
661	662	10.51	–	–
662	663	5.09	–	–
663	664	7.09	–	–
664	665	3.20	–	–
665	666	8.86	–	–
666	660	4.82	–	–

3. Сведения о характеристиках образуемого земельного участка :ЗУ256
обозначение земельного участка

№ п/п	Наименование характеристики земельного участка	Значение характеристики
1	**2**	**3**
1.	Сведения об адресе земельного участка	–
1.1	Сведения об ином месте нахождения земельного участка, не являющегося объектом адресации, в структурированном виде	Пермский край, район Пермский, деревня Байболовка
1.2	Дополнительные сведения о месте нахождения земельного участка	–
2.	Категория земель	Земли населенных пунктов
3.	Вид (виды) разрешенного использования	Блокированная жилая застройка
3.1	Дополнительные сведения об использовании земельного участка	–
4.	Реестровый номер границ территориальной зоны или в случае отсутствия такого реестрового номера ее индивидуальное обозначение (вид, тип, номер, индекс)	–
5.	Площадь земельного участка ±величина	668 кв.м ± 9.05 кв.м

	предельной погрешности определения (вычисления)площади (Р ± ΔР), м^2	
6.	Формула, примененная для вычисления предельной погрешности определения площади земельного участка, с подставленными значениями и итоговые (вычисленные) значения (ΔР), м^2	$\Delta P = 3.5 * 0.10 * \sqrt{668} = 9.05$
7.	Предельные минимальный и максимальный размеры земельного участка ($Р_{мин}$ и $Р_{макс}$), м^2	–
8.	Кадастровый или иной государственный учетный номер (инвентарный) объекта недвижимости, расположенногона образуемом земельном участке	59:32:0020001:3542, 59:32:0020001:3728
9.	Кадастровые номера исходных земельных участков	–
9.1	Кадастровый номер входящего в состав земельного участка, представляющего собой единое землепользование (номер контура многоконтурного земельного участка), преобразование которого осуществляется	–
9.2	Кадастровые номера земельных участков, исключаемых из состава измененного (исходного) земельного участка, представляющего собой единое землепользование	–
9.3	Кадастровый или иной государственный учетный номер (инвентарный) объекта недвижимости, расположенного на измененном земельном участке	–
10.	Условный номер земельного участка	256
11.	Учетный номер проекта межевания территории	59.32.0020001.1
12.	Дополнительные сведения об образовании земельного участка	–
13.	Сведения о земельных участках (землях общего пользования, территории общего пользования), посредством которых обеспечивается доступ	земли общего пользования
14.	Иные сведения	–

4. Пояснения к сведениям об образуемом земельном участке:ЗУ256
обозначение земельного участка

1.	–

Сведения об образуемых земельных участках

1. Сведения о характерных точках границ образуемого земельного участка

:ЗУ262

обозначение земельного участка

Система координатМСК-59, зона 2 Зона №2

Обозначение характерных точек границ	Координаты, м		Метод определения координат	Формулы, примененные для расчета средней квадратической погрешности определения координат характерной точки границ (Mt), с подставленными в такие формулы значениями и итоговые (вычисленные) значения Mt, м	Описание закрепления точки
	X	Y			
1	2	3	4	5	6
667	469877.60	2246787.02	Метод спутниковых геодезических измерений (определений)	$Mt=\sqrt{(0.07^2+0.07^2)}=0.10$	–
668	469864.19	2246834.00	Метод спутниковых геодезических измерений (определений)	$Mt=\sqrt{(0.07^2+0.07^2)}=0.10$	–
н703У	469841.74	2246833.23	Метод спутниковых геодезических измерений (определений)	$Mt=\sqrt{(0.07^2+0.07^2)}=0.10$	–
н704У	469804.71	2246829.80	Метод спутниковых геодезических измерений (определений)	$Mt=\sqrt{(0.07^2+0.07^2)}=0.10$	–
н705У	469806.73	2246826.79	Метод спутниковых геодезических измерений (определений)	$Mt=\sqrt{(0.07^2+0.07^2)}=0.10$	–
н706У	469827.79	2246818.97	Метод спутниковых геодезических измерений (определений)	$Mt=\sqrt{(0.07^2+0.07^2)}=0.10$	–

н707У	469847.60	2246809.37	Метод спутниковых геодезических измерений (определений)	Mt=√(0.07²+0.07²)=0.10	–
н708У	469863.42	2246800.28	Метод спутниковых геодезических измерений (определений)	Mt=√(0.07²+0.07²)=0.10	–
667	469877.60	2246787.02	Метод спутниковых геодезических измерений (определений)	Mt=√(0.07²+0.07²)=0.10	–

2. Сведения о частях границ образуемого земельного участка :ЗУ262

обозначение земельного участка

Обозначение части границ		**Горизонтальное проложение (S), м**	**Описание прохождения части границ**	**Сведения о согласовании местоположения границ (согласовано/спорное)**
от т.	**до т.**			
1	**2**	**3**	**4**	**5**
667	668	48.86	–	–
668	н703У	22.46	–	–
н703У	н704У	37.19	–	–
н704У	н705У	3.62	–	–
н705У	н706У	22.46	–	–
н706У	н707У	22.01	–	–
н707У	н708У	18.25	–	–
н708У	667	19.41	–	–

3. Сведения о характеристиках образуемого земельного участка :ЗУ262

обозначение земельного участка

№ п/п	**Наименование характеристики земельного участка**	**Значение характеристики**
1	**2**	**3**
1.	Сведения об адресе земельного участка	–

1.1	Сведения об ином месте нахождения земельного участка, не являющегося объектом адресации, в структурированном виде	Пермский край, район Пермский, деревня Байболовка
1.2	Дополнительные сведения о месте нахождения земельного участка	–
2.	Категория земель	Земли населенных пунктов
3.	Вид (виды) разрешенного использования	Земельные участки (территории) общего пользования
3.1	Дополнительные сведения об использовании земельного участка	земельный участок общего пользования
4.	Реестровый номер границ территориальной зоны или в случае отсутствия такого реестрового номера ее индивидуальное обозначение (вид, тип, номер, индекс)	–
5.	Площадь земельного участка ±величина предельной погрешности определения (вычисления)площади (Р ± ΔР), $м^2$	1257 кв.м ± 12.41 кв.м
6.	Формула, примененная для вычисления предельной погрешности определения площади земельного участка, с подставленными значениями и итоговые (вычисленные) значения (ΔР), $м^2$	$\Delta P = 3.5 * 0.10 * \sqrt{1257} = 12.41$
7.	Предельные минимальный и максимальный размеры земельного участка ($Р_{мин}$ и $Р_{макс}$), $м^2$	–
8.	Кадастровый или иной государственный учетный номер (инвентарный) объекта недвижимости, расположенногона образуемом земельном участке	–
9.	Кадастровые номера исходных земельных участков	–
9.1	Кадастровый номер входящего в состав земельного участка, представляющего собой единое землепользование (номер контура многоконтурного земельного участка), преобразование которого осуществляется	–
9.2	Кадастровые номера земельных участков, исключаемых из состава измененного (исходного) земельного участка, представляющего собой единое землепользование	–
9.3	Кадастровый или иной государственный учетный номер (инвентарный) объекта недвижимости, расположенного на измененном земельном участке	–

10.	Условный номер земельного участка	262
11.	Учетный номер проекта межевания территории	59.32.0020001.1
12.	Дополнительные сведения об образовании земельного участка	–
13.	Сведения о земельных участках (землях общего пользования, территории общего пользования), посредством которых обеспечивается доступ	–
14.	Иные сведения	–

4. Пояснения к сведениям об образуемом земельном участке:ЗУ262
обозначение земельного участка

1.	–

Сведения об образуемых земельных участках

1. Сведения о характерных точках границ образуемого земельного участка
:ЗУ264
обозначение земельного участка

Система координатМСК-59, зона 2 Зона №2

Обозначение характерных точек границ	Координаты, м		Метод определения координат	Формулы, примененные для расчета средней квадратической погрешности определения координат характерной точки границ (Mt), с подставленными в такие формулы значениями и итоговые (вычисленные) значения Mt, м	Описание закрепления точки
	X	Y			
1	2	3	4	5	6
669	469808.07	2246839.58	Метод спутниковых геодезических измерений (определений)	$Mt=\sqrt{(0.07^2+0.07^2)}=0.10$	–
670	469806.06	2246851.54	Метод спутниковых геодезических измерений (определений)	$Mt=\sqrt{(0.07^2+0.07^2)}=0.10$	–
671	469799.50	2246889.88	Метод спутниковых геодезических измерений	$Mt=\sqrt{(0.07^2+0.07^2)}=0.10$	–

			(определений)		
н709У	469800.20	2246926.23	Метод спутниковых геодезических измерений (определений)	$Mt=\sqrt{(0.07^2+0.07^2)}=0.10$	–
н710У	469801.82	2246959.24	Метод спутниковых геодезических измерений (определений)	$Mt=\sqrt{(0.07^2+0.07^2)}=0.10$	–
н711У	469801.97	2246971.90	Метод спутниковых геодезических измерений (определений)	$Mt=\sqrt{(0.07^2+0.07^2)}=0.10$	–
н712У	469787.96	2246947.31	Метод спутниковых геодезических измерений (определений)	$Mt=\sqrt{(0.07^2+0.07^2)}=0.10$	–
н713У	469784.49	2246940.68	Метод спутниковых геодезических измерений (определений)	$Mt=\sqrt{(0.07^2+0.07^2)}=0.10$	–
н714У	469772.94	2246918.57	Метод спутниковых геодезических измерений (определений)	$Mt=\sqrt{(0.07^2+0.07^2)}=0.10$	–
н715У	469767.25	2246901.06	Метод спутниковых геодезических измерений (определений)	$Mt=\sqrt{(0.07^2+0.07^2)}=0.10$	–
н716У	469769.02	2246888.32	Метод спутниковых геодезических измерений (определений)	$Mt=\sqrt{(0.07^2+0.07^2)}=0.10$	–
н717У	469781.77	2246867.56	Метод спутниковых геодезических	$Mt=\sqrt{(0.07^2+0.07^2)}=0.10$	–

			измерений (определений)		
н718У	469793.04	2246847.11	Метод спутниковых геодезических измерений (определений)	Mt=√(0.07²+0.07²)=0.10	–
н719У	469798.84	2246838.51	Метод спутниковых геодезических измерений (определений)	Mt=√(0.07²+0.07²)=0.10	–
669	469808.07	2246839.58	Метод спутниковых геодезических измерений (определений)	Mt=√(0.07²+0.07²)=0.10	–

2. Сведения о частях границ образуемого земельного участка :ЗУ264

обозначение земельного участка

Обозначение части границ		**Горизонтальное проложение (S), м**	**Описание прохождения части границ**	**Сведения о согласовании местоположения границ (согласовано/спорное)**
от т.	**до т.**			
1	**2**	**3**	**4**	**5**
669	670	12.13	–	–
670	671	38.90	–	–
671	н709У	36.36	–	–
н709У	н710У	33.05	–	–
н710У	н711У	12.66	–	–
н711У	н712У	28.30	–	–
н712У	н713У	7.48	–	–
н713У	н714У	24.95	–	–
н714У	н715У	18.41	–	–
н715У	н716У	12.86	–	–
н716У	н717У	24.36	–	–
н717У	н718У	23.35	–	–

н718У	н719У	10.37	–	–
н719У	669	9.29	–	–

3. Сведения о характеристиках образуемого земельного участка :ЗУ264

обозначение земельного участка

№ п/п	Наименование характеристики земельного участка	Значение характеристики
1	**2**	**3**
1.	Сведения об адресе земельного участка	–
1.1	Сведения об ином месте нахождения земельного участка, не являющегося объектом адресации, в структурированном виде	Пермский край, район Пермский, деревня Байболовка
1.2	Дополнительные сведения о месте нахождения земельного участка	–
2.	Категория земель	Земли населенных пунктов
3.	Вид (виды) разрешенного использования	Земельные участки (территории) общего пользования
3.1	Дополнительные сведения об использовании земельного участка	земельный участок общего пользования
4.	Реестровый номер границ территориальной зоны или в случае отсутствия такого реестрового номера ее индивидуальное обозначение (вид, тип, номер, индекс)	–
5.	Площадь земельного участка ±величина предельной погрешности определения (вычисления)площади (Р ± ΔР), $м^2$	2665 кв.м ± 18.07 кв.м
6.	Формула, примененная для вычисления предельной погрешности определения площади земельного участка, с подставленными значениями и итоговые (вычисленные) значения (ΔР), $м^2$	$\Delta Р = 3.5 * 0.10 * \sqrt{2665} = 18.07$
7.	Предельные минимальный и максимальный размеры земельного участка ($Р_{мин}$ и $Р_{макс}$), $м^2$	–
8.	Кадастровый или иной государственный учетный номер (инвентарный) объекта недвижимости, расположенногона образуемом земельном участке	–
9.	Кадастровые номера исходных земельных участков	–
9.1	Кадастровый номер входящего в состав земельного участка, представляющего собой единое	–

	землепользование (номер контура многоконтурного земельного участка), преобразование которого осуществляется	
9.2	Кадастровые номера земельных участков, исключаемых из состава измененного (исходного) земельного участка, представляющего собой единое землепользование	–
9.3	Кадастровый или иной государственный учетный номер (инвентарный) объекта недвижимости, расположенного на измененном земельном участке	–
10.	Условный номер земельного участка	264
11.	Учетный номер проекта межевания территории	59.32.0020001.1
12.	Дополнительные сведения об образовании земельного участка	–
13.	Сведения о земельных участках (землях общего пользования, территории общего пользования), посредством которых обеспечивается доступ	–
14.	Иные сведения	–

4. Пояснения к сведениям об образуемом земельном участке:ЗУ264
обозначение земельного участка

1.	–

Сведения об образуемых земельных участках

1. Сведения о характерных точках границ образуемого земельного участка
:ЗУ277
обозначение земельного участка

Система координатМСК-59, зона 2 Зона №2

Обозначение характерных точек границ	Координаты, м		Метод определения координат	Формулы, примененные для расчета средней квадратической погрешности определения координат характерной точки границ (Mt), с подставленными в такие формулы значениями и итоговые (вычисленные) значения Mt, м	Описание закрепления точки
	X	Y			
1	2	3	4	5	6
н720У	470027.94	2246846.99	Метод спутниковых геодезических	$Mt=\sqrt{(0.07^2+0.07^2)}=0.10$	–

			измерений (определений)		
н721У	470046.33	2246875.19	Метод спутниковых геодезических измерений (определений)	Mt=√(0.07²+0.07²)=0.10	–
н722У	470030.77	2246874.59	Метод спутниковых геодезических измерений (определений)	Mt=√(0.07²+0.07²)=0.10	–
н720У	470027.94	2246846.99	Метод спутниковых геодезических измерений (определений)	Mt=√(0.07²+0.07²)=0.10	–

2. Сведения о частях границ образуемого земельного участка :ЗУ277
обозначение земельного участка

Обозначение части границ		**Горизонтальное проложение (S), м**	**Описание прохождения части границ**	**Сведения о согласовании местоположения границ (согласовано/спорное)**
от т.	**до т.**			
1	**2**	**3**	**4**	**5**
н720У	н721У	33.67	–	–
н721У	н722У	15.57	–	–
н722У	н720У	27.74	–	–

3. Сведения о характеристиках образуемого земельного участка :ЗУ277
обозначение земельного участка

№ п/п	**Наименование характеристики земельного участка**	**Значение характеристики**
1	**2**	**3**
1.	Сведения об адресе земельного участка	–
1.1	Сведения об ином месте нахождения земельного участка, не являющегося объектом адресации, в структурированном виде	Пермский край, район Пермский, деревня Байболовка
1.2	Дополнительные сведения о месте нахождения земельного участка	–

2.	Категория земель	Земли населенных пунктов
3.	Вид (виды) разрешенного использования	Земельные участки (территории) общего пользования
3.1	Дополнительные сведения об использовании земельного участка	земельный участок общего пользования
4.	Реестровый номер границ территориальной зоны или в случае отсутствия такого реестрового номера ее индивидуальное обозначение (вид, тип, номер, индекс)	–
5.	Площадь земельного участка ±величина предельной погрешности определения (вычисления)площади (Р ± ΔР), $м^2$	214 кв.м ± 5.12 кв.м
6.	Формула, примененная для вычисления предельной погрешности определения площади земельного участка, с подставленными значениями и итоговые (вычисленные) значения (ΔР), $м^2$	$\Delta P = 3.5 * 0.10 * \sqrt{214} = 5.12$
7.	Предельные минимальный и максимальный размеры земельного участка ($Р_{мин}$ и $Р_{макс}$), $м^2$	–
8.	Кадастровый или иной государственный учетный номер (инвентарный) объекта недвижимости, расположенногона образуемом земельном участке	59:32:0020001:4243
9.	Кадастровые номера исходных земельных участков	–
9.1	Кадастровый номер входящего в состав земельного участка, представляющего собой единое землепользование (номер контура многоконтурного земельного участка), преобразование которого осуществляется	–
9.2	Кадастровые номера земельных участков, исключаемых из состава измененного (исходного) земельного участка, представляющего собой единое землепользование	–
9.3	Кадастровый или иной государственный учетный номер (инвентарный) объекта недвижимости, расположенного на измененном земельном участке	–
10.	Условный номер земельного участка	277
11.	Учетный номер проекта межевания территории	59.32.0020001.1
12.	Дополнительные сведения об образовании земельного участка	–

13.	Сведения о земельных участках (землях общего пользования, территории общего пользования), посредством которых обеспечивается доступ	–
14.	Иные сведения	–

4. Пояснения к сведениям об образуемом земельном участке:ЗУ277
обозначение земельного участка

1.	–

Сведения об образуемых земельных участках

1. Сведения о характерных точках границ образуемого земельного участка
:ЗУ284
обозначение земельного участка

Система координатМСК-59, зона 2 Зона №2

Обозначение характерных точек границ	Координаты, м		Метод определения координат	Формулы, примененные для расчета средней квадратической погрешности определения координат характерной точки границ (Mt), с подставленными в такие формулы значениями и итоговые (вычисленные) значения Mt, м	Описание закрепления точки
	X	Y			
1	2	3	4	5	6
н655У	469973.58	2246520.30	Метод спутниковых геодезических измерений (определений)	$Mt=\sqrt{(0.07^2+0.07^2)}=0.10$	–
н662У	469975.66	2246523.32	Метод спутниковых геодезических измерений (определений)	$Mt=\sqrt{(0.07^2+0.07^2)}=0.10$	–
637	469965.82	2246529.00	Метод спутниковых геодезических измерений (определений)	$Mt=\sqrt{(0.07^2+0.07^2)}=0.10$	–
672	469961.82	2246530.87	Метод спутниковых геодезических измерений	$Mt=\sqrt{(0.07^2+0.07^2)}=0.10$	–

			(определений)		
673	469958.56	2246532.54	Метод спутниковых геодезических измерений (определений)	Mt=√(0.07²+0.07²)=0.10	–
674	469957.27	2246535.47	Метод спутниковых геодезических измерений (определений)	Mt=√(0.07²+0.07²)=0.10	–
675	469959.18	2246538.79	Метод спутниковых геодезических измерений (определений)	Mt=√(0.07²+0.07²)=0.10	–
676	469964.17	2246547.75	Метод спутниковых геодезических измерений (определений)	Mt=√(0.07²+0.07²)=0.10	–
677	469962.93	2246549.19	Метод спутниковых геодезических измерений (определений)	Mt=√(0.07²+0.07²)=0.10	–
678	469960.79	2246545.14	Метод спутниковых геодезических измерений (определений)	Mt=√(0.07²+0.07²)=0.10	–
н723У	469959.72	2246543.03	Метод спутниковых геодезических измерений (определений)	Mt=√(0.07²+0.07²)=0.10	–
679	469956.04	2246537.84	Метод спутниковых геодезических измерений (определений)	Mt=√(0.07²+0.07²)=0.10	–
680	469953.31	2246532.47	Метод спутниковых геодезических	Mt=√(0.07²+0.07²)=0.10	–

			измерений (определений)		
681	469918.80	2246549.72	Метод спутниковых геодезических измерений (определений)	Mt=√(0.07²+0.07²)=0.10	–
н724У	469916.92	2246550.67	Метод спутниковых геодезических измерений (определений)	Mt=√(0.07²+0.07²)=0.10	–
н657У	469915.41	2246548.31	Метод спутниковых геодезических измерений (определений)	Mt=√(0.07²+0.07²)=0.10	–
н656У	469922.84	2246544.29	Метод спутниковых геодезических измерений (определений)	Mt=√(0.07²+0.07²)=0.10	–
н655У	469973.58	2246520.30	Метод спутниковых геодезических измерений (определений)	Mt=√(0.07²+0.07²)=0.10	–

2. Сведения о частях границ образуемого земельного участка :ЗУ284

обозначение земельного участка

Обозначение части границ		**Горизонтальное проложение (S), м**	**Описание прохождения части границ**	**Сведения о согласовании местоположения границ (согласовано/спорное)**
от т.	**до т.**			
1	**2**	**3**	**4**	**5**
н655У	н662У	3.67	–	–
н662У	637	11.36	–	–
637	672	4.42	–	–
672	673	3.66	–	–
673	674	3.20	–	–
674	675	3.83	–	–

675	676	10.26	–	–
676	677	1.90	–	–
677	678	4.58	–	–
678	н723У	2.37	–	–
н723У	679	6.36	–	–
679	680	6.02	–	–
680	681	38.58	–	–
681	н724У	2.11	–	–
н724У	н657У	2.80	–	–
н657У	н656У	8.45	–	–
н656У	н655У	56.13	–	–

3. Сведения о характеристиках образуемого земельного участка :ЗУ284
обозначение земельного участка

№ п/п	Наименование характеристики земельного участка	Значение характеристики
1	**2**	**3**
1.	Сведения об адресе земельного участка	–
1.1	Сведения об ином месте нахождения земельного участка, не являющегося объектом адресации, в структурированном виде	Пермский край, район Пермский, деревня Байболовка
1.2	Дополнительные сведения о месте нахождения земельного участка	–
2.	Категория земель	Земли населенных пунктов
3.	Вид (виды) разрешенного использования	Земельные участки (территории) общего пользования
3.1	Дополнительные сведения об использовании земельного участка	земельный участок общего пользования
4.	Реестровый номер границ территориальной зоны или в случае отсутствия такого реестрового номера ее индивидуальное обозначение (вид, тип, номер, индекс)	–
5.	Площадь земельного участка ±величина предельной погрешности определения	250 кв.м ± 5.53 кв.м

	(вычисления)площади (Р ± ΔР), м^2	
6.	Формула, примененная для вычисления предельной погрешности определения площади земельного участка, с подставленными значениями и итоговые (вычисленные) значения (ΔР), м^2	ΔР = 3.5 * 0.10 * √250 = 5.53
7.	Предельные минимальный и максимальный размеры земельного участка ($Р_{мин}$ и $Р_{макс}$), м^2	–
8.	Кадастровый или иной государственный учетный номер (инвентарный) объекта недвижимости, расположенногона образуемом земельном участке	–
9.	Кадастровые номера исходных земельных участков	–
9.1	Кадастровый номер входящего в состав земельного участка, представляющего собой единое землепользование (номер контура многоконтурного земельного участка), преобразование которого осуществляется	–
9.2	Кадастровые номера земельных участков, исключаемых из состава измененного (исходного) земельного участка, представляющего собой единое землепользование	–
9.3	Кадастровый или иной государственный учетный номер (инвентарный) объекта недвижимости, расположенного на измененном земельном участке	–
10.	Условный номер земельного участка	284
11.	Учетный номер проекта межевания территории	59.32.0020001.1
12.	Дополнительные сведения об образовании земельного участка	–
13.	Сведения о земельных участках (землях общего пользования, территории общего пользования), посредством которых обеспечивается доступ	–
14.	Иные сведения	–

4. Пояснения к сведениям об образуемом земельном участке:ЗУ284
обозначение земельного участка

1.	–

Сведения об образуемых земельных участках

1. Сведения о характерных точках границ образуемого земельного участка
:ЗУ294

обозначение земельного участка

Система координатМСК-59, зона 2 Зона №2

Обозначение характерных точек границ	Координаты, м		Метод определения координат	Формулы, примененные для расчета средней квадратической погрешности определения координат характерной точки границ (Mt), с подставленными в такие формулы значениями и итоговые (вычисленные) значения Mt, м	Описание закрепления точки
	X	Y			
1	2	3	4	5	6
н725У	470070.63	2247133.82	Метод спутниковых геодезических измерений (определений)	$Mt=\sqrt{(0.07^2+0.07^2)}=0.10$	–
н726У	470072.61	2247146.93	Метод спутниковых геодезических измерений (определений)	$Mt=\sqrt{(0.07^2+0.07^2)}=0.10$	–
н727У	470020.27	2247154.48	Метод спутниковых геодезических измерений (определений)	$Mt=\sqrt{(0.07^2+0.07^2)}=0.10$	–
н728У	470015.95	2247154.69	Метод спутниковых геодезических измерений (определений)	$Mt=\sqrt{(0.07^2+0.07^2)}=0.10$	–
н729У	470008.49	2247155.75	Метод спутниковых геодезических измерений (определений)	$Mt=\sqrt{(0.07^2+0.07^2)}=0.10$	–
н730У	470005.92	2247145.13	Метод спутниковых геодезических измерений (определений)	$Mt=\sqrt{(0.07^2+0.07^2)}=0.10$	–
н725У	470070.63	2247133.82	Метод спутниковых	$Mt=\sqrt{(0.07^2+0.07^2)}=0.10$	–

			геодезических измерений (определений)		

2. Сведения о частях границ образуемого земельного участка :ЗУ294
обозначение земельного участка

Обозначение части границ		Горизонтальное проложение (S), м	Описание прохождения части границ	Сведения о согласовании местоположения границ (согласовано/спорное)
от т.	до т.			
1	2	3	4	5
н725У	н726У	13.26	–	–
н726У	н727У	52.88	–	–
н727У	н728У	4.33	–	–
н728У	н729У	7.53	–	–
н729У	н730У	10.93	–	–
н730У	н725У	65.69	–	–

3. Сведения о характеристиках образуемого земельного участка :ЗУ294
обозначение земельного участка

№ п/п	Наименование характеристики земельного участка	Значение характеристики
1	2	3
1.	Сведения об адресе земельного участка	–
1.1	Сведения об ином месте нахождения земельного участка, не являющегося объектом адресации, в структурированном виде	Пермский край, район Пермский, деревня Байболовка
1.2	Дополнительные сведения о месте нахождения земельного участка	–
2.	Категория земель	Земли населенных пунктов
3.	Вид (виды) разрешенного использования	Блокированная жилая застройка
3.1	Дополнительные сведения об использовании земельного участка	–
4.	Реестровый номер границ территориальной зоны или в случае отсутствия такого реестрового номера ее индивидуальное обозначение (вид, тип, номер, индекс)	–

5.	Площадь земельного участка ±величина предельной погрешности определения (вычисления)площади (Р ± ΔР), $м^2$	797 кв.м ± 9.88 кв.м
6.	Формула, примененная для вычисления предельной погрешности определения площади земельного участка, с подставленными значениями и итоговые (вычисленные) значения (ΔР), $м^2$	$\Delta P = 3.5 * 0.10 * \sqrt{797} = 9.88$
7.	Предельные минимальный и максимальный размеры земельного участка ($Р_{мин}$ и $Р_{макс}$), $м^2$	–
8.	Кадастровый или иной государственный учетный номер (инвентарный) объекта недвижимости, расположенногона образуемом земельном участке	59:32:0020001:3541, 59:18:0380101:155
9.	Кадастровые номера исходных земельных участков	–
9.1	Кадастровый номер входящего в состав земельного участка, представляющего собой единое землепользование (номер контура многоконтурного земельного участка), преобразование которого осуществляется	–
9.2	Кадастровые номера земельных участков, исключаемых из состава измененного (исходного) земельного участка, представляющего собой единое землепользование	–
9.3	Кадастровый или иной государственный учетный номер (инвентарный) объекта недвижимости, расположенного на измененном земельном участке	–
10.	Условный номер земельного участка	294
11.	Учетный номер проекта межевания территории	59.32.0020001.1
12.	Дополнительные сведения об образовании земельного участка	–
13.	Сведения о земельных участках (землях общего пользования, территории общего пользования), посредством которых обеспечивается доступ	земли общего пользования
14.	Иные сведения	–

4. Пояснения к сведениям об образуемом земельном участке:ЗУ294
обозначение земельного участка

1.	–

Сведения об образуемых земельных участках

1. Сведения о характерных точках границ образуемого земельного участка
:ЗУ295
обозначение земельного участка

Система координатМСК-59, зона 2 Зона №2

Обозначение характерных точек границ	Координаты, м		Метод определения координат	Формулы, примененные для расчета средней квадратической погрешности определения координат характерной точки границ (Mt), с подставленными в такие формулы значениями и итоговые (вычисленные) значения Mt, м	Описание закрепления точки
	X	Y			
1	2	3	4	5	6
н726У	470072.61	2247146.93	Метод спутниковых геодезических измерений (определений)	Mt=√(0.07²+0.07²)=0.10	–
н731У	470072.98	2247151.31	Метод спутниковых геодезических измерений (определений)	Mt=√(0.07²+0.07²)=0.10	–
н732У	470072.91	2247155.40	Метод спутниковых геодезических измерений (определений)	Mt=√(0.07²+0.07²)=0.10	–
н733У	470071.41	2247158.53	Метод спутниковых геодезических измерений (определений)	Mt=√(0.07²+0.07²)=0.10	–
н734У	470068.34	2247160.62	Метод спутниковых геодезических измерений (определений)	Mt=√(0.07²+0.07²)=0.10	–
н735У	470064.57	2247161.82	Метод спутниковых геодезических измерений (определений)	Mt=√(0.07²+0.07²)=0.10	–

н736У	470041.12	2247164.39	Метод спутниковых геодезических измерений (определений)	Mt=√(0.07²+0.07²)=0.10	–
н737У	470011.38	2247167.74	Метод спутниковых геодезических измерений (определений)	Mt=√(0.07²+0.07²)=0.10	–
н729У	470008.49	2247155.75	Метод спутниковых геодезических измерений (определений)	Mt=√(0.07²+0.07²)=0.10	–
н728У	470015.95	2247154.69	Метод спутниковых геодезических измерений (определений)	Mt=√(0.07²+0.07²)=0.10	–
н727У	470020.27	2247154.48	Метод спутниковых геодезических измерений (определений)	Mt=√(0.07²+0.07²)=0.10	–
н726У	470072.61	2247146.93	Метод спутниковых геодезических измерений (определений)	Mt=√(0.07²+0.07²)=0.10	–

2. Сведения о частях границ образуемого земельного участка :ЗУ295

обозначение земельного участка

Обозначение части границ		**Горизонтальное проложение (S), м**	**Описание прохождения части границ**	**Сведения о согласовании местоположения границ (согласовано/спорное)**
от т.	**до т.**			
1	**2**	**3**	**4**	**5**
н726У	н731У	4.40	–	–
н731У	н732У	4.09	–	–
н732У	н733У	3.47	–	–
н733У	н734У	3.71	–	–

н734У	н735У	3.96	–	–
н735У	н736У	23.59	–	–
н736У	н737У	29.93	–	–
н737У	н729У	12.33	–	–
н729У	н728У	7.53	–	–
н728У	н727У	4.33	–	–
н727У	н726У	52.88	–	–

3. Сведения о характеристиках образуемого земельного участка :ЗУ295

обозначение земельного участка

№ п/п	Наименование характеристики земельного участка	Значение характеристики
1	**2**	**3**
1.	Сведения об адресе земельного участка	–
1.1	Сведения об ином месте нахождения земельного участка, не являющегося объектом адресации, в структурированном виде	Пермский край, район Пермский, деревня Байболовка
1.2	Дополнительные сведения о месте нахождения земельного участка	–
2.	Категория земель	Земли населенных пунктов
3.	Вид (виды) разрешенного использования	Блокированная жилая застройка
3.1	Дополнительные сведения об использовании земельного участка	–
4.	Реестровый номер границ территориальной зоны или в случае отсутствия такого реестрового номера ее индивидуальное обозначение (вид, тип, номер, индекс)	–
5.	Площадь земельного участка ±величина предельной погрешности определения (вычисления)площади (Р ± ΔР), $м^2$	806 кв.м ± 9.94 кв.м
6.	Формула, примененная для вычисления предельной погрешности определения площади земельного участка, с подставленными значениями и итоговые (вычисленные) значения (ΔР), $м^2$	$\Delta Р = 3.5 * 0.10 * \sqrt{806} = 9.94$
7.	Предельные минимальный и максимальный	–

	размеры земельного участка ($Р_{мин}$ и $Р_{макс}$), $м^2$	
8.	Кадастровый или иной государственный учетный номер (инвентарный) объекта недвижимости, расположенногона образуемом земельном участке	59:32:0020001:3541, 59:18:0380101:155
9.	Кадастровые номера исходных земельных участков	–
9.1	Кадастровый номер входящего в состав земельного участка, представляющего собой единое землепользование (номер контура многоконтурного земельного участка), преобразование которого осуществляется	–
9.2	Кадастровые номера земельных участков, исключаемых из состава измененного (исходного) земельного участка, представляющего собой единое землепользование	–
9.3	Кадастровый или иной государственный учетный номер (инвентарный) объекта недвижимости, расположенного на измененном земельном участке	–
10.	Условный номер земельного участка	295
11.	Учетный номер проекта межевания территории	59.32.0020001.1
12.	Дополнительные сведения об образовании земельного участка	–
13.	Сведения о земельных участках (землях общего пользования, территории общего пользования), посредством которых обеспечивается доступ	земли общего пользования
14.	Иные сведения	–

4. Пояснения к сведениям об образуемом земельном участке:ЗУ295
обозначение земельного участка

1.	–

Сведения об образуемых земельных участках

1. Сведения о характерных точках границ образуемого земельного участка
:ЗУ304
обозначение земельного участка

Система координатМСК-59, зона 2 Зона №2

Обозначение характерных точек	Координаты, м		Метод определения координат	Формулы, примененные для расчета средней квадратической погрешности определения координат характерной точки границ	Описание закрепления точки
	X	Y			

границ				(Mt), с подставленными в такие формулы значениями и итоговые (вычисленные) значения Mt, м	
1	2	3	4	5	6
н738У	470101.93	2247142.94	Метод спутниковых геодезических измерений (определений)	$Mt=\sqrt{(0.07^2+0.07^2)}=0.10$	–
н739У	470103.77	2247155.29	Метод спутниковых геодезических измерений (определений)	$Mt=\sqrt{(0.07^2+0.07^2)}=0.10$	–
н740У	470104.50	2247160.57	Метод спутниковых геодезических измерений (определений)	$Mt=\sqrt{(0.07^2+0.07^2)}=0.10$	–
682	470102.08	2247160.98	Метод спутниковых геодезических измерений (определений)	$Mt=\sqrt{(0.07^2+0.07^2)}=0.10$	–
683	470083.15	2247164.20	Метод спутниковых геодезических измерений (определений)	$Mt=\sqrt{(0.07^2+0.07^2)}=0.10$	–
н741У	470081.11	2247159.93	Метод спутниковых геодезических измерений (определений)	$Mt=\sqrt{(0.07^2+0.07^2)}=0.10$	–
н742У	470079.83	2247145.97	Метод спутниковых геодезических измерений (определений)	$Mt=\sqrt{(0.07^2+0.07^2)}=0.10$	–
н743У	470087.89	2247144.66	Метод спутниковых геодезических измерений	$Mt=\sqrt{(0.07^2+0.07^2)}=0.10$	–

			(определений)		
н744У	470094.63	2247143.51	Метод спутниковых геодезических измерений (определений)	Mt=√(0.07²+0.07²)=0.10	–
н745У	470099.74	2247142.82	Метод спутниковых геодезических измерений (определений)	Mt=√(0.07²+0.07²)=0.10	–
н738У	470101.93	2247142.94	Метод спутниковых геодезических измерений (определений)	Mt=√(0.07²+0.07²)=0.10	–

2. Сведения о частях границ образуемого земельного участка :ЗУ304

обозначение земельного участка

Обозначение части границ		**Горизонтальное проложение (S), м**	**Описание прохождения части границ**	**Сведения о согласовании местоположения границ (согласовано/спорное)**
от т.	**до т.**			
1	**2**	**3**	**4**	**5**
н738У	н739У	12.49	–	–
н739У	н740У	5.33	–	–
н740У	682	2.45	–	–
682	683	19.20	–	–
683	н741У	4.73	–	–
н741У	н742У	14.02	–	–
н742У	н743У	8.17	–	–
н743У	н744У	6.84	–	–
н744У	н745У	5.16	–	–
н745У	н738У	2.19	–	–

3. Сведения о характеристиках образуемого земельного участка :ЗУ304

обозначение земельного участка

№	**Наименование характеристики земельного участка**	**Значение характеристики**

п/п		
1	**2**	**3**
1.	Сведения об адресе земельного участка	–
1.1	Сведения об ином месте нахождения земельного участка, не являющегося объектом адресации, в структурированном виде	Пермский край, район Пермский, деревня Байболовка
1.2	Дополнительные сведения о месте нахождения земельного участка	–
2.	Категория земель	Земли населенных пунктов
3.	Вид (виды) разрешенного использования	Блокированная жилая застройка
3.1	Дополнительные сведения об использовании земельного участка	–
4.	Реестровый номер границ территориальной зоны или в случае отсутствия такого реестрового номера ее индивидуальное обозначение (вид, тип, номер, индекс)	–
5.	Площадь земельного участка ±величина предельной погрешности определения (вычисления)площади (Р ± ΔР), $м^2$	417 кв.м ± 7.15 кв.м
6.	Формула, примененная для вычисления предельной погрешности определения площади земельного участка, с подставленными значениями и итоговые (вычисленные) значения (ΔР), $м^2$	$\Delta Р = 3.5 * 0.10 * \sqrt{417} = 7.15$
7.	Предельные минимальный и максимальный размеры земельного участка ($Р_{мин}$ и $Р_{макс}$), $м^2$	–
8.	Кадастровый или иной государственный учетный номер (инвентарный) объекта недвижимости, расположенногона образуемом земельном участке	59:32:0020001:3551
9.	Кадастровые номера исходных земельных участков	–
9.1	Кадастровый номер входящего в состав земельного участка, представляющего собой единое землепользование (номер контура многоконтурного земельного участка), преобразование которого осуществляется	–
9.2	Кадастровые номера земельных участков, исключаемых из состава измененного (исходного) земельного участка, представляющего собой единое землепользование	–

9.3	Кадастровый или иной государственный учетный номер (инвентарный) объекта недвижимости, расположенного на измененном земельном участке	–
10.	Условный номер земельного участка	304
11.	Учетный номер проекта межевания территории	59.32.0020001.1
12.	Дополнительные сведения об образовании земельного участка	–
13.	Сведения о земельных участках (землях общего пользования, территории общего пользования), посредством которых обеспечивается доступ	земли общего пользования
14.	Иные сведения	–

4. Пояснения к сведениям об образуемом земельном участке:ЗУ304
обозначение земельного участка

1.	–

Сведения об образуемых земельных участках

1. Сведения о характерных точках границ образуемого земельного участка
:ЗУ312
обозначение земельного участка

Система координатМСК-59, зона 2 Зона №2

Обозначение характерных точек границ	Координаты, м		Метод определения координат	Формулы, примененные для расчета средней квадратической погрешности определения координат характерной точки границ (Mt), с подставленными в такие формулы значениями и итоговые (вычисленные) значения Mt, м	Описание закрепления точки
	X	Y			
1	2	3	4	5	6
684	470180.30	2247106.43	Метод спутниковых геодезических измерений (определений)	$Mt=\sqrt{(0.07^2+0.07^2)}=0.10$	–
н746У	470190.92	2247069.76	Метод спутниковых геодезических измерений (определений)	$Mt=\sqrt{(0.07^2+0.07^2)}=0.10$	–

н747У	470214.32	2247113.65	Метод спутниковых геодезических измерений (определений)	Mt=√(0.07²+0.07²)=0.10	–
н748У	470252.92	2247166.34	Метод спутниковых геодезических измерений (определений)	Mt=√(0.07²+0.07²)=0.10	–
н749У	470283.41	2247192.29	Метод спутниковых геодезических измерений (определений)	Mt=√(0.07²+0.07²)=0.10	–
н750У	470259.61	2247205.54	Метод спутниковых геодезических измерений (определений)	Mt=√(0.07²+0.07²)=0.10	–
н751У	470223.70	2247224.93	Метод спутниковых геодезических измерений (определений)	Mt=√(0.07²+0.07²)=0.10	–
н752У	470243.37	2247280.91	Метод спутниковых геодезических измерений (определений)	Mt=√(0.07²+0.07²)=0.10	–
685	470240.04	2247283.46	Метод спутниковых геодезических измерений (определений)	Mt=√(0.07²+0.07²)=0.10	–
н753У	470179.80	2247177.30	Метод спутниковых геодезических измерений (определений)	Mt=√(0.07²+0.07²)=0.10	–
686	470181.59	2247176.08	Метод спутниковых геодезических измерений	Mt=√(0.07²+0.07²)=0.10	–

			(определений)		
687	470204.46	2247211.98	Метод спутниковых геодезических измерений (определений)	$Mt=\sqrt{(0.07^2+0.07^2)}=0.10$	–
688	470221.14	2247203.97	Метод спутниковых геодезических измерений (определений)	$Mt=\sqrt{(0.07^2+0.07^2)}=0.10$	–
689	470229.38	2247198.87	Метод спутниковых геодезических измерений (определений)	$Mt=\sqrt{(0.07^2+0.07^2)}=0.10$	–
690	470232.53	2247196.43	Метод спутниковых геодезических измерений (определений)	$Mt=\sqrt{(0.07^2+0.07^2)}=0.10$	–
691	470239.35	2247192.31	Метод спутниковых геодезических измерений (определений)	$Mt=\sqrt{(0.07^2+0.07^2)}=0.10$	–
692	470240.70	2247191.18	Метод спутниковых геодезических измерений (определений)	$Mt=\sqrt{(0.07^2+0.07^2)}=0.10$	–
н754У	470244.37	2247196.95	Метод спутниковых геодезических измерений (определений)	$Mt=\sqrt{(0.07^2+0.07^2)}=0.10$	–
н755У	470253.69	2247194.52	Метод спутниковых геодезических измерений (определений)	$Mt=\sqrt{(0.07^2+0.07^2)}=0.10$	–
н756У	470256.84	2247189.13	Метод спутниковых геодезических	$Mt=\sqrt{(0.07^2+0.07^2)}=0.10$	–

			измерений (определений)		
н757У	470240.24	2247165.37	Метод спутниковых геодезических измерений (определений)	Mt=√(0.07²+0.07²)=0.10	–
н758У	470224.74	2247143.36	Метод спутниковых геодезических измерений (определений)	Mt=√(0.07²+0.07²)=0.10	–
н759У	470218.74	2247148.18	Метод спутниковых геодезических измерений (определений)	Mt=√(0.07²+0.07²)=0.10	–
н760У	470195.98	2247114.91	Метод спутниковых геодезических измерений (определений)	Mt=√(0.07²+0.07²)=0.10	–
н761У	470188.09	2247120.99	Метод спутниковых геодезических измерений (определений)	Mt=√(0.07²+0.07²)=0.10	–
н762У	470188.44	2247125.40	Метод спутниковых геодезических измерений (определений)	Mt=√(0.07²+0.07²)=0.10	–
н763У	470193.62	2247132.28	Метод спутниковых геодезических измерений (определений)	Mt=√(0.07²+0.07²)=0.10	–
693	470211.43	2247154.03	Метод спутниковых геодезических измерений (определений)	Mt=√(0.07²+0.07²)=0.10	–
н764У	470207.34	2247157.29	Метод спутниковых	Mt=√(0.07²+0.07²)=0.10	–

			геодезических измерений (определений)		
н765У	470180.29	2247123.76	Метод спутниковых геодезических измерений (определений)	$Mt=\sqrt{(0.07^2+0.07^2)}=0.10$	–
694	470160.04	2247142.49	Метод спутниковых геодезических измерений (определений)	$Mt=\sqrt{(0.07^2+0.07^2)}=0.10$	–
695	470148.61	2247152.97	Метод спутниковых геодезических измерений (определений)	$Mt=\sqrt{(0.07^2+0.07^2)}=0.10$	–
696	470143.85	2247169.17	Метод спутниковых геодезических измерений (определений)	$Mt=\sqrt{(0.07^2+0.07^2)}=0.10$	–
697	470143.84	2247183.45	Метод спутниковых геодезических измерений (определений)	$Mt=\sqrt{(0.07^2+0.07^2)}=0.10$	–
698	470145.75	2247200.60	Метод спутниковых геодезических измерений (определений)	$Mt=\sqrt{(0.07^2+0.07^2)}=0.10$	–
699	470147.65	2247224.41	Метод спутниковых геодезических измерений (определений)	$Mt=\sqrt{(0.07^2+0.07^2)}=0.10$	–
700	470150.50	2247308.21	Метод спутниковых геодезических измерений (определений)	$Mt=\sqrt{(0.07^2+0.07^2)}=0.10$	–
701	470099.0	2247551.	Метод	$Mt=\sqrt{(0.07^2+0.07^2)}=0.10$	–

	2	60	спутниковых геодезических измерений (определений)		
н766У	470083.44	2247564.38	Метод спутниковых геодезических измерений (определений)	Mt=√(0.07²+0.07²)=0.10	–
702	470086.37	2247551.33	Метод спутниковых геодезических измерений (определений)	Mt=√(0.07²+0.07²)=0.10	–
703	470111.02	2247429.06	Метод спутниковых геодезических измерений (определений)	Mt=√(0.07²+0.07²)=0.10	–
н767У	470114.64	2247412.16	Метод спутниковых геодезических измерений (определений)	Mt=√(0.07²+0.07²)=0.10	–
н768У	470122.36	2247411.16	Метод спутниковых геодезических измерений (определений)	Mt=√(0.07²+0.07²)=0.10	–
н769У	470140.89	2247311.27	Метод спутниковых геодезических измерений (определений)	Mt=√(0.07²+0.07²)=0.10	–
н770У	470141.68	2247301.86	Метод спутниковых геодезических измерений (определений)	Mt=√(0.07²+0.07²)=0.10	–
704	470142.37	2247284.54	Метод спутниковых геодезических измерений (определений)	Mt=√(0.07²+0.07²)=0.10	–

705	470143.34	2247269.97	Метод спутниковых геодезических измерений (определений)	Mt=√(0.07²+0.07²)=0.10	–
706	470144.27	2247256.92	Метод спутниковых геодезических измерений (определений)	Mt=√(0.07²+0.07²)=0.10	–
707	470143.36	2247246.43	Метод спутниковых геодезических измерений (определений)	Mt=√(0.07²+0.07²)=0.10	–
708	470146.36	2247246.12	Метод спутниковых геодезических измерений (определений)	Mt=√(0.07²+0.07²)=0.10	–
709	470142.28	2247227.67	Метод спутниковых геодезических измерений (определений)	Mt=√(0.07²+0.07²)=0.10	–
н771У	470142.06	2247224.81	Метод спутниковых геодезических измерений (определений)	Mt=√(0.07²+0.07²)=0.10	–
710	470141.66	2247219.44	Метод спутниковых геодезических измерений (определений)	Mt=√(0.07²+0.07²)=0.10	–
711	470139.78	2247209.32	Метод спутниковых геодезических измерений (определений)	Mt=√(0.07²+0.07²)=0.10	–
н772У	470139.92	2247208.02	Метод спутниковых геодезических измерений	Mt=√(0.07²+0.07²)=0.10	–

			(определений)		
н773У	470136.68	2247189.35	Метод спутниковых геодезических измерений (определений)	Mt=√(0.07²+0.07²)=0.10	–
н774У	470133.91	2247172.03	Метод спутниковых геодезических измерений (определений)	Mt=√(0.07²+0.07²)=0.10	–
712	470133.00	2247171.85	Метод спутниковых геодезических измерений (определений)	Mt=√(0.07²+0.07²)=0.10	–
713	470130.95	2247172.80	Метод спутниковых геодезических измерений (определений)	Mt=√(0.07²+0.07²)=0.10	–
714	470126.10	2247157.15	Метод спутниковых геодезических измерений (определений)	Mt=√(0.07²+0.07²)=0.10	–
н775У	470138.43	2247155.56	Метод спутниковых геодезических измерений (определений)	Mt=√(0.07²+0.07²)=0.10	–
н776У	470135.17	2247133.36	Метод спутниковых геодезических измерений (определений)	Mt=√(0.07²+0.07²)=0.10	–
н777У	470126.81	2247134.63	Метод спутниковых геодезических измерений (определений)	Mt=√(0.07²+0.07²)=0.10	–
н778У	470120.43	2247110.34	Метод спутниковых геодезических	Mt=√(0.07²+0.07²)=0.10	–

			измерений (определений)		
н779У	470106.87	2247107.06	Метод спутниковых геодезических измерений (определений)	Mt=√(0.07²+0.07²)=0.10	–
715	470111.46	2247092.72	Метод спутниковых геодезических измерений (определений)	Mt=√(0.07²+0.07²)=0.10	–
716	470122.21	2247105.65	Метод спутниковых геодезических измерений (определений)	Mt=√(0.07²+0.07²)=0.10	–
717	470127.42	2247112.09	Метод спутниковых геодезических измерений (определений)	Mt=√(0.07²+0.07²)=0.10	–
718	470133.42	2247119.48	Метод спутниковых геодезических измерений (определений)	Mt=√(0.07²+0.07²)=0.10	–
719	470139.62	2247126.49	Метод спутниковых геодезических измерений (определений)	Mt=√(0.07²+0.07²)=0.10	–
720	470145.44	2247134.57	Метод спутниковых геодезических измерений (определений)	Mt=√(0.07²+0.07²)=0.10	–
721	470148.32	2247132.18	Метод спутниковых геодезических измерений (определений)	Mt=√(0.07²+0.07²)=0.10	–
н780У	470158.39	2247123.46	Метод спутниковых	Mt=√(0.07²+0.07²)=0.10	–

			геодезических измерений (определений)		
н781У	470159.24	2247124.56	Метод спутниковых геодезических измерений (определений)	Mt=√(0.07²+0.07²)=0.10	–
н782У	470163.80	2247121.09	Метод спутниковых геодезических измерений (определений)	Mt=√(0.07²+0.07²)=0.10	–
н783У	470166.92	2247116.86	Метод спутниковых геодезических измерений (определений)	Mt=√(0.07²+0.07²)=0.10	–
722	470177.51	2247108.74	Метод спутниковых геодезических измерений (определений)	Mt=√(0.07²+0.07²)=0.10	–
684	470180.30	2247106.43	Метод спутниковых геодезических измерений (определений)	Mt=√(0.07²+0.07²)=0.10	–

2. Сведения о частях границ образуемого земельного участка :ЗУ312

обозначение земельного участка

Обозначение части границ		**Горизонтальное проложение (S), м**	**Описание прохождения части границ**	**Сведения о согласовании местоположения границ (согласовано/спорное)**
от т.	**до т.**			
1	**2**	**3**	**4**	**5**
684	н746У	38.18	–	–
н746У	н747У	49.74	–	–
н747У	н748У	65.32	–	–
н748У	н749У	40.04	–	–
н749У	н750У	27.24	–	–

н750У	н751У	40.81	–	–
н751У	н752У	59.34	–	–
н752У	685	4.19	–	–
685	н753У	122.06	–	–
н753У	686	2.17	–	–
686	687	42.57	–	–
687	688	18.50	–	–
688	689	9.69	–	–
689	690	3.98	–	–
690	691	7.97	–	–
691	692	1.76	–	–
692	н754У	6.84	–	–
н754У	н755У	9.63	–	–
н755У	н756У	6.24	–	–
н756У	н757У	28.98	–	–
н757У	н758У	26.92	–	–
н758У	н759У	7.70	–	–
н759У	н760У	40.31	–	–
н760У	н761У	9.96	–	–
н761У	н762У	4.42	–	–
н762У	н763У	8.61	–	–
н763У	693	28.11	–	–
693	н764У	5.23	–	–
н764У	н765У	43.08	–	–
н765У	694	27.58	–	–
694	695	15.51	–	–
695	696	16.88	–	–

696	697	14.28	–	–
697	698	17.26	–	–
698	699	23.89	–	–
699	700	83.85	–	–
700	701	248.77	–	–
701	н766У	20.15	–	–
н766У	702	13.37	–	–
702	703	124.73	–	–
703	н767У	17.28	–	–
н767У	н768У	7.78	–	–
н768У	н769У	101.59	–	–
н769У	н770У	9.44	–	–
н770У	704	17.33	–	–
704	705	14.60	–	–
705	706	13.08	–	–
706	707	10.53	–	–
707	708	3.02	–	–
708	709	18.90	–	–
709	н771У	2.87	–	–
н771У	710	5.38	–	–
710	711	10.29	–	–
711	н772У	1.31	–	–
н772У	н773У	18.95	–	–
н773У	н774У	17.54	–	–
н774У	712	0.93	–	–
712	713	2.26	–	–
713	714	16.38	–	–

714	н775У	12.43	–	–
н775У	н776У	22.44	–	–
н776У	н777У	8.46	–	–
н777У	н778У	25.11	–	–
н778У	н779У	13.95	–	–
н779У	715	15.06	–	–
715	716	16.82	–	–
716	717	8.28	–	–
717	718	9.52	–	–
718	719	9.36	–	–
719	720	9.96	–	–
720	721	3.74	–	–
721	н780У	13.32	–	–
н780У	н781У	1.39	–	–
н781У	н782У	5.73	–	–
н782У	н783У	5.26	–	–
н783У	722	13.34	–	–
722	684	3.62	–	–

3. Сведения о характеристиках образуемого земельного участка :ЗУ312
обозначение земельного участка

№ п/п	Наименование характеристики земельного участка	Значение характеристики
1	**2**	**3**
1.	Сведения об адресе земельного участка	–
1.1	Сведения об ином месте нахождения земельного участка, не являющегося объектом адресации, в структурированном виде	Пермский край, район Пермский, деревня Байболовка
1.2	Дополнительные сведения о месте нахождения земельного участка	–
2.	Категория земель	Земли населенных пунктов

3.	Вид (виды) разрешенного использования	Земельные участки (территории) общего пользования
3.1	Дополнительные сведения об использовании земельного участка	земельный участок общего пользования
4.	Реестровый номер границ территориальной зоны или в случае отсутствия такого реестрового номера ее индивидуальное обозначение (вид, тип, номер, индекс)	–
5.	Площадь земельного участка ±величина предельной погрешности определения (вычисления)площади (Р ± ΔР), $м^2$	9644 кв.м ± 34.37 кв.м
6.	Формула, примененная для вычисления предельной погрешности определения площади земельного участка, с подставленными значениями и итоговые (вычисленные) значения (ΔР), $м^2$	$\Delta P = 3.5 * 0.10 * \sqrt{9644} = 34.37$
7.	Предельные минимальный и максимальный размеры земельного участка ($Р_{мин}$ и $Р_{макс}$), $м^2$	–
8.	Кадастровый или иной государственный учетный номер (инвентарный) объекта недвижимости, расположенногона образуемом земельном участке	59:18:0380101:155
9.	Кадастровые номера исходных земельных участков	–
9.1	Кадастровый номер входящего в состав земельного участка, представляющего собой единое землепользование (номер контура многоконтурного земельного участка), преобразование которого осуществляется	–
9.2	Кадастровые номера земельных участков, исключаемых из состава измененного (исходного) земельного участка, представляющего собой единое землепользование	–
9.3	Кадастровый или иной государственный учетный номер (инвентарный) объекта недвижимости, расположенного на измененном земельном участке	–
10.	Условный номер земельного участка	312
11.	Учетный номер проекта межевания территории	59.32.0020001.1
12.	Дополнительные сведения об образовании земельного участка	–
13.	Сведения о земельных участках (землях общего пользования, территории общего пользования),	–

	посредством которых обеспечивается доступ	
14.	Иные сведения	–

4. Пояснения к сведениям об образуемом земельном участке:ЗУ312
обозначение земельного участка

1.	–

Сведения об образуемых земельных участках

1. Сведения о характерных точках границ образуемого земельного участка
:ЗУ339
обозначение земельного участка

Система координатМСК-59, зона 2 Зона №2

Обозначение характерных точек границ	Координаты, м		Метод определения координат	Формулы, примененные для расчета средней квадратической погрешности определения координат характерной точки границ (Mt), с подставленными в такие формулы значениями и итоговые (вычисленные) значения Mt, м	Описание закрепления точки
	X	Y			
1	2	3	4	5	6
н784У	470260.80	2247136.26	Метод спутниковых геодезических измерений (определений)	$Mt=\sqrt{(0.07^2+0.07^2)}=0.10$	–
н785У	470277.82	2247157.98	Метод спутниковых геодезических измерений (определений)	$Mt=\sqrt{(0.07^2+0.07^2)}=0.10$	–
723	470277.54	2247159.69	Метод спутниковых геодезических измерений (определений)	$Mt=\sqrt{(0.07^2+0.07^2)}=0.10$	–
н786У	470277.82	2247169.93	Метод спутниковых геодезических измерений (определений)	$Mt=\sqrt{(0.07^2+0.07^2)}=0.10$	–
724	470289.8	2247176.	Метод	$Mt=\sqrt{(0.07^2+0.07^2)}=0.10$	–

	7	35	спутниковых геодезических измерений (определений)		
725	470293.55	2247177.30	Метод спутниковых геодезических измерений (определений)	Mt=√(0.07²+0.07²)=0.10	–
н787У	470292.79	2247183.09	Метод спутниковых геодезических измерений (определений)	Mt=√(0.07²+0.07²)=0.10	–
н788У	470261.68	2247157.98	Метод спутниковых геодезических измерений (определений)	Mt=√(0.07²+0.07²)=0.10	–
н789У	470257.05	2247151.68	Метод спутниковых геодезических измерений (определений)	Mt=√(0.07²+0.07²)=0.10	–
н784У	470260.80	2247136.26	Метод спутниковых геодезических измерений (определений)	Mt=√(0.07²+0.07²)=0.10	–

2. Сведения о частях границ образуемого земельного участка :ЗУ339

обозначение земельного участка

Обозначение части границ		**Горизонтальное проложение (S), м**	**Описание прохождения части границ**	**Сведения о согласовании местоположения границ (согласовано/спорное)**
от т.	**до т.**			
1	**2**	**3**	**4**	**5**
н784У	н785У	27.59	–	–
н785У	723	1.73	–	–
723	н786У	10.24	–	–
н786У	724	13.65	–	–
724	725	3.80	–	–

725	н787У	5.84	–	–
н787У	н788У	39.98	–	–
н788У	н789У	7.82	–	–
н789У	н784У	15.87	–	–

3. Сведения о характеристиках образуемого земельного участка :ЗУ339

обозначение земельного участка

№ п/п	Наименование характеристики земельного участка	Значение характеристики
1	**2**	**3**
1.	Сведения об адресе земельного участка	–
1.1	Сведения об ином месте нахождения земельного участка, не являющегося объектом адресации, в структурированном виде	Пермский край, район Пермский, деревня Байболовка
1.2	Дополнительные сведения о месте нахождения земельного участка	–
2.	Категория земель	Земли населенных пунктов
3.	Вид (виды) разрешенного использования	Земельные участки (территории) общего пользования
3.1	Дополнительные сведения об использовании земельного участка	земельный участок общего пользования
4.	Реестровый номер границ территориальной зоны или в случае отсутствия такого реестрового номера ее индивидуальное обозначение (вид, тип, номер, индекс)	–
5.	Площадь земельного участка ±величина предельной погрешности определения (вычисления)площади ($Р \pm \Delta Р$), $м^2$	377 кв.м ± 6.79 кв.м
6.	Формула, примененная для вычисления предельной погрешности определения площади земельного участка, с подставленными значениями и итоговые (вычисленные) значения ($\Delta Р$), $м^2$	$\Delta Р = 3.5 * 0.10 * \sqrt{377} = 6.79$
7.	Предельные минимальный и максимальный размеры земельного участка ($Р_{мин}$ и $Р_{макс}$), $м^2$	–
8.	Кадастровый или иной государственный учетный номер (инвентарный) объекта недвижимости, расположенногона образуемом земельном участке	59:18:0380101:155

9.	Кадастровые номера исходных земельных участков	–
9.1	Кадастровый номер входящего в состав земельного участка, представляющего собой единое землепользование (номер контура многоконтурного земельного участка), преобразование которого осуществляется	–
9.2	Кадастровые номера земельных участков, исключаемых из состава измененного (исходного) земельного участка, представляющего собой единое землепользование	–
9.3	Кадастровый или иной государственный учетный номер (инвентарный) объекта недвижимости, расположенного на измененном земельном участке	–
10.	Условный номер земельного участка	339
11.	Учетный номер проекта межевания территории	59.32.0020001.1
12.	Дополнительные сведения об образовании земельного участка	–
13.	Сведения о земельных участках (землях общего пользования, территории общего пользования), посредством которых обеспечивается доступ	–
14.	Иные сведения	–

4. Пояснения к сведениям об образуемом земельном участке:ЗУ339
обозначение земельного участка

1.	–

Сведения об образуемых земельных участках

1. Сведения о характерных точках границ образуемого земельного участка
:ЗУ341
обозначение земельного участка

Система координатМСК-59, зона 2 Зона №2

Обозначение характерных точек границ	Координаты, м		Метод определения координат	Формулы, примененные для расчета средней квадратической погрешности определения координат характерной точки границ (Mt), с подставленными в такие формулы значениями и итоговые (вычисленные) значения Mt, м	Описание закрепления точки
	X	Y			

1	2	3	4	5	6
н790У	470348.90	2246950.14	Метод спутниковых геодезических измерений (определений)	Mt=√(0.07²+0.07²)=0.10	–
н791У	470349.07	2246951.47	Метод спутниковых геодезических измерений (определений)	Mt=√(0.07²+0.07²)=0.10	–
726	470348.25	2246951.57	Метод спутниковых геодезических измерений (определений)	Mt=√(0.07²+0.07²)=0.10	–
727	470325.99	2246949.70	Метод спутниковых геодезических измерений (определений)	Mt=√(0.07²+0.07²)=0.10	–
728	470308.23	2246972.88	Метод спутниковых геодезических измерений (определений)	Mt=√(0.07²+0.07²)=0.10	–
729	470306.76	2246974.45	Метод спутниковых геодезических измерений (определений)	Mt=√(0.07²+0.07²)=0.10	–
730	470296.80	2247020.47	Метод спутниковых геодезических измерений (определений)	Mt=√(0.07²+0.07²)=0.10	–
731	470295.47	2247020.28	Метод спутниковых геодезических измерений (определений)	Mt=√(0.07²+0.07²)=0.10	–
732	470285.60	2247017.99	Метод спутниковых геодезических	Mt=√(0.07²+0.07²)=0.10	–

			измерений (определений)		
733	470285.90	2247016.79	Метод спутниковых геодезических измерений (определений)	Mt=√(0.07²+0.07²)=0.10	–
н792У	470284.66	2247016.52	Метод спутниковых геодезических измерений (определений)	Mt=√(0.07²+0.07²)=0.10	–
н793У	470285.61	2247004.09	Метод спутниковых геодезических измерений (определений)	Mt=√(0.07²+0.07²)=0.10	–
н794У	470287.84	2246991.88	Метод спутниковых геодезических измерений (определений)	Mt=√(0.07²+0.07²)=0.10	–
н795У	470298.93	2246994.41	Метод спутниковых геодезических измерений (определений)	Mt=√(0.07²+0.07²)=0.10	–
н796У	470304.76	2246967.84	Метод спутниковых геодезических измерений (определений)	Mt=√(0.07²+0.07²)=0.10	–
н797У	470319.88	2246948.28	Метод спутниковых геодезических измерений (определений)	Mt=√(0.07²+0.07²)=0.10	–
н798У	470324.61	2246949.00	Метод спутниковых геодезических измерений (определений)	Mt=√(0.07²+0.07²)=0.10	–
н790У	470348.90	2246950.14	Метод спутниковых	Mt=√(0.07²+0.07²)=0.10	–

			геодезических измерений (определений)		

2. Сведения о частях границ образуемого земельного участка :ЗУ341
обозначение земельного участка

Обозначение части границ		**Горизонтальное проложение (S), м**	**Описание прохождения части границ**	**Сведения о согласовании местоположения границ (согласовано/спорное)**
от т.	**до т.**			
1	**2**	**3**	**4**	**5**
н790У	н791У	1.34	–	–
н791У	726	0.83	–	–
726	727	22.34	–	–
727	728	29.20	–	–
728	729	2.15	–	–
729	730	47.09	–	–
730	731	1.34	–	–
731	732	10.13	–	–
732	733	1.24	–	–
733	н792У	1.27	–	–
н792У	н793У	12.47	–	–
н793У	н794У	12.41	–	–
н794У	н795У	11.37	–	–
н795У	н796У	27.20	–	–
н796У	н797У	24.72	–	–
н797У	н798У	4.78	–	–
н798У	н790У	24.32	–	–

3. Сведения о характеристиках образуемого земельного участка :ЗУ341
обозначение земельного участка

№ п/п	**Наименование характеристики земельного участка**	**Значение характеристики**
1	**2**	**3**

1.	Сведения об адресе земельного участка	–
1.1	Сведения об ином месте нахождения земельного участка, не являющегося объектом адресации, в структурированном виде	Пермский край, район Пермский, деревня Байболовка
1.2	Дополнительные сведения о месте нахождения земельного участка	–
2.	Категория земель	Земли населенных пунктов
3.	Вид (виды) разрешенного использования	Земельные участки (территории) общего пользования
3.1	Дополнительные сведения об использовании земельного участка	земельный участок общего пользования
4.	Реестровый номер границ территориальной зоны или в случае отсутствия такого реестрового номера ее индивидуальное обозначение (вид, тип, номер, индекс)	–
5.	Площадь земельного участка ±величина предельной погрешности определения (вычисления)площади (Р ± ΔР), $м^2$	632 кв.м ± 8.80 кв.м
6.	Формула, примененная для вычисления предельной погрешности определения площади земельного участка, с подставленными значениями и итоговые (вычисленные) значения (ΔР), $м^2$	$\Delta Р = 3.5 * 0.10 * \sqrt{632} = 8.80$
7.	Предельные минимальный и максимальный размеры земельного участка ($Р_{мин}$ и $Р_{макс}$), $м^2$	–
8.	Кадастровый или иной государственный учетный номер (инвентарный) объекта недвижимости, расположенногона образуемом земельном участке	59:32:0020001:3960, 59:18:0380101:155
9.	Кадастровые номера исходных земельных участков	–
9.1	Кадастровый номер входящего в состав земельного участка, представляющего собой единое землепользование (номер контура многоконтурного земельного участка), преобразование которого осуществляется	–
9.2	Кадастровые номера земельных участков, исключаемых из состава измененного (исходного) земельного участка, представляющего собой единое землепользование	–
9.3	Кадастровый или иной государственный учетный номер (инвентарный) объекта недвижимости,	–

	расположенного на измененном земельном участке	
10.	Условный номер земельного участка	341
11.	Учетный номер проекта межевания территории	59.32.0020001.1
12.	Дополнительные сведения об образовании земельного участка	–
13.	Сведения о земельных участках (землях общего пользования, территории общего пользования), посредством которых обеспечивается доступ	–
14.	Иные сведения	–

4. Пояснения к сведениям об образуемом земельном участке:ЗУ341
обозначение земельного участка

1.	–

Сведения об образуемых земельных участках

1. Сведения о характерных точках границ образуемого земельного участка
:ЗУ343
обозначение земельного участка

Система координатМСК-59, зона 2 Зона №2

Обозначение характерных точек границ	Координаты, м		Метод определения координат	Формулы, примененные для расчета средней квадратической погрешности определения координат характерной точки границ (Mt), с подставленными в такие формулы значениями и итоговые (вычисленные) значения Mt, м	Описание закрепления точки
	X	Y			
1	2	3	4	5	6
н799У	470423.02	2246877.35	Метод спутниковых геодезических измерений (определений)	$Mt=\sqrt{(0.07^2+0.07^2)}=0.10$	–
н800У	470424.04	2246878.79	Метод спутниковых геодезических измерений (определений)	$Mt=\sqrt{(0.07^2+0.07^2)}=0.10$	–
н801У	470424.71	2246880.82	Метод спутниковых	$Mt=\sqrt{(0.07^2+0.07^2)}=0.10$	–

			геодезических измерений (определений)		
н802У	470418.24	2246883.17	Метод спутниковых геодезических измерений (определений)	$Mt=\sqrt{(0.07^2+0.07^2)}=0.10$	–
н803У	470421.24	2246891.29	Метод спутниковых геодезических измерений (определений)	$Mt=\sqrt{(0.07^2+0.07^2)}=0.10$	–
н804У	470427.50	2246889.26	Метод спутниковых геодезических измерений (определений)	$Mt=\sqrt{(0.07^2+0.07^2)}=0.10$	–
н805У	470431.42	2246901.09	Метод спутниковых геодезических измерений (определений)	$Mt=\sqrt{(0.07^2+0.07^2)}=0.10$	–
н806У	470398.71	2246921.46	Метод спутниковых геодезических измерений (определений)	$Mt=\sqrt{(0.07^2+0.07^2)}=0.10$	–
н807У	470372.58	2246933.78	Метод спутниковых геодезических измерений (определений)	$Mt=\sqrt{(0.07^2+0.07^2)}=0.10$	–
н808У	470373.76	2246935.82	Метод спутниковых геодезических измерений (определений)	$Mt=\sqrt{(0.07^2+0.07^2)}=0.10$	–
н790У	470348.90	2246950.14	Метод спутниковых геодезических измерений (определений)	$Mt=\sqrt{(0.07^2+0.07^2)}=0.10$	–
н798У	470324.6	2246949.	Метод	$Mt=\sqrt{(0.07^2+0.07^2)}=0.10$	–

	1	00	спутниковых геодезических измерений (определений)		
н797У	470319.88	2246948.28	Метод спутниковых геодезических измерений (определений)	$Mt=\sqrt{(0.07^2+0.07^2)}=0.10$	–
н796У	470304.76	2246967.84	Метод спутниковых геодезических измерений (определений)	$Mt=\sqrt{(0.07^2+0.07^2)}=0.10$	–
н795У	470298.93	2246994.41	Метод спутниковых геодезических измерений (определений)	$Mt=\sqrt{(0.07^2+0.07^2)}=0.10$	–
н794У	470287.84	2246991.88	Метод спутниковых геодезических измерений (определений)	$Mt=\sqrt{(0.07^2+0.07^2)}=0.10$	–
734	470283.79	2246990.19	Метод спутниковых геодезических измерений (определений)	$Mt=\sqrt{(0.07^2+0.07^2)}=0.10$	–
735	470279.59	2246988.33	Метод спутниковых геодезических измерений (определений)	$Mt=\sqrt{(0.07^2+0.07^2)}=0.10$	–
736	470273.00	2246985.69	Метод спутниковых геодезических измерений (определений)	$Mt=\sqrt{(0.07^2+0.07^2)}=0.10$	–
737	470265.86	2246982.67	Метод спутниковых геодезических измерений (определений)	$Mt=\sqrt{(0.07^2+0.07^2)}=0.10$	–

738	470261.82	2246981.27	Метод спутниковых геодезических измерений (определений)	Mt=√(0.07²+0.07²)=0.10	–
н809У	470276.11	2246934.44	Метод спутниковых геодезических измерений (определений)	Mt=√(0.07²+0.07²)=0.10	–
н810У	470275.99	2246950.30	Метод спутниковых геодезических измерений (определений)	Mt=√(0.07²+0.07²)=0.10	–
н811У	470287.17	2246950.37	Метод спутниковых геодезических измерений (определений)	Mt=√(0.07²+0.07²)=0.10	–
н812У	470287.23	2246943.86	Метод спутниковых геодезических измерений (определений)	Mt=√(0.07²+0.07²)=0.10	–
н813У	470287.32	2246934.50	Метод спутниковых геодезических измерений (определений)	Mt=√(0.07²+0.07²)=0.10	–
н814У	470335.94	2246931.50	Метод спутниковых геодезических измерений (определений)	Mt=√(0.07²+0.07²)=0.10	–
н815У	470360.32	2246923.45	Метод спутниковых геодезических измерений (определений)	Mt=√(0.07²+0.07²)=0.10	–
н816У	470383.74	2246908.07	Метод спутниковых геодезических измерений	Mt=√(0.07²+0.07²)=0.10	–

			(определений)		
н799У	470423.02	2246877.35	Метод спутниковых геодезических измерений (определений)	Mt=√(0.07²+0.07²)=0.10	–

2. Сведения о частях границ образуемого земельного участка :ЗУ343

обозначение земельного участка

Обозначение части границ		**Горизонтальное проложение (S), м**	**Описание прохождения части границ**	**Сведения о согласовании местоположения границ (согласовано/спорное)**
от т.	**до т.**			
1	**2**	**3**	**4**	**5**
н799У	н800У	1.76	–	–
н800У	н801У	2.14	–	–
н801У	н802У	6.88	–	–
н802У	н803У	8.66	–	–
н803У	н804У	6.58	–	–
н804У	н805У	12.46	–	–
н805У	н806У	38.53	–	–
н806У	н807У	28.89	–	–
н807У	н808У	2.36	–	–
н808У	н790У	28.69	–	–
н790У	н798У	24.32	–	–
н798У	н797У	4.78	–	–
н797У	н796У	24.72	–	–
н796У	н795У	27.20	–	–
н795У	н794У	11.37	–	–
н794У	734	4.39	–	–
734	735	4.59	–	–
735	736	7.10	–	–
736	737	7.75	–	–

737	738	4.28	–	–
738	н809У	48.96	–	–
н809У	н810У	15.86	–	–
н810У	н811У	11.18	–	–
н811У	н812У	6.51	–	–
н812У	н813У	9.36	–	–
н813У	н814У	48.71	–	–
н814У	н815У	25.67	–	–
н815У	н816У	28.02	–	–
н816У	н799У	49.87	–	–

3. Сведения о характеристиках образуемого земельного участка :ЗУ343
обозначение земельного участка

№ п/п	Наименование характеристики земельного участка	Значение характеристики
1	**2**	**3**
1.	Сведения об адресе земельного участка	–
1.1	Сведения об ином месте нахождения земельного участка, не являющегося объектом адресации, в структурированном виде	Пермский край, район Пермский, деревня Байболовка
1.2	Дополнительные сведения о месте нахождения земельного участка	–
2.	Категория земель	Земли населенных пунктов
3.	Вид (виды) разрешенного использования	Земельные участки (территории) общего пользования
3.1	Дополнительные сведения об использовании земельного участка	земельный участок общего пользования
4.	Реестровый номер границ территориальной зоны или в случае отсутствия такого реестрового номера ее индивидуальное обозначение (вид, тип, номер, индекс)	–
5.	Площадь земельного участка ±величина предельной погрешности определения (вычисления)площади (Р ± ΔР), $м^2$	4475 кв.м ± 23.41 кв.м

6.	Формула, примененная для вычисления предельной погрешности определения площади земельного участка, с подставленными значениями и итоговые (вычисленные) значения (ΔР), $м^2$	$\Delta P = 3.5 * 0.10 * \sqrt{4475} = 23.41$
7.	Предельные минимальный и максимальный размеры земельного участка ($Р_{мин}$ и $Р_{макс}$), $м^2$	–
8.	Кадастровый или иной государственный учетный номер (инвентарный) объекта недвижимости, расположенногона образуемом земельном участке	59:18:0380101:155, 59:32:0020001:3960
9.	Кадастровые номера исходных земельных участков	–
9.1	Кадастровый номер входящего в состав земельного участка, представляющего собой единое землепользование (номер контура многоконтурного земельного участка), преобразование которого осуществляется	–
9.2	Кадастровые номера земельных участков, исключаемых из состава измененного (исходного) земельного участка, представляющего собой единое землепользование	–
9.3	Кадастровый или иной государственный учетный номер (инвентарный) объекта недвижимости, расположенного на измененном земельном участке	–
10.	Условный номер земельного участка	343
11.	Учетный номер проекта межевания территории	59.32.0020001.1
12.	Дополнительные сведения об образовании земельного участка	–
13.	Сведения о земельных участках (землях общего пользования, территории общего пользования), посредством которых обеспечивается доступ	–
14.	Иные сведения	–

4. Пояснения к сведениям об образуемом земельном участке:ЗУ343
обозначение земельного участка

1.	–

Сведения об образуемых земельных участках

1. Сведения о характерных точках границ образуемого земельного участка
:ЗУ345
обозначение земельного участка

Система координатМСК-59, зона 2 Зона №2

Обозначение характерных точек границ	Координаты, м		Метод определения координат	Формулы, примененные для расчета средней квадратической погрешности определения координат характерной точки границ (Mt), с подставленными в такие формулы значениями и итоговые (вычисленные) значения Mt, м	Описание закрепления точки
	X	Y			
1	2	3	4	5	6
н817У	469829.44	2246269.64	Метод спутниковых геодезических измерений (определений)	Mt=√(0.07²+0.07²)=0.10	–
н818У	469836.96	2246274.64	Метод спутниковых геодезических измерений (определений)	Mt=√(0.07²+0.07²)=0.10	–
н819У	469803.16	2246294.53	Метод спутниковых геодезических измерений (определений)	Mt=√(0.07²+0.07²)=0.10	–
н820У	469774.08	2246311.71	Метод спутниковых геодезических измерений (определений)	Mt=√(0.07²+0.07²)=0.10	–
н821У	469770.05	2246304.73	Метод спутниковых геодезических измерений (определений)	Mt=√(0.07²+0.07²)=0.10	–
н817У	469829.44	2246269.64	Метод спутниковых геодезических измерений (определений)	Mt=√(0.07²+0.07²)=0.10	–

2. Сведения о частях границ образуемого земельного участка :ЗУ345

обозначение земельного участка

Обозначение части границ		Горизонтальное проложение (S), м	Описание прохождения части границ	Сведения о согласовании местоположения границ (согласовано/спорное)
от т.	до т.			
1	2	3	4	5
н817У	н818У	9.03	–	–
н818У	н819У	39.22	–	–
н819У	н820У	33.78	–	–
н820У	н821У	8.06	–	–
н821У	н817У	68.98	–	–

3. Сведения о характеристиках образуемого земельного участка :ЗУ345

обозначение земельного участка

№ п/п	Наименование характеристики земельного участка	Значение характеристики
1	2	3
1.	Сведения об адресе земельного участка	–
1.1	Сведения об ином месте нахождения земельного участка, не являющегося объектом адресации, в структурированном виде	Пермский край, район Пермский, деревня Байболовка
1.2	Дополнительные сведения о месте нахождения земельного участка	–
2.	Категория земель	Земли населенных пунктов
3.	Вид (виды) разрешенного использования	Земельные участки (территории) общего пользования
3.1	Дополнительные сведения об использовании земельного участка	земельный участок общего пользования
4.	Реестровый номер границ территориальной зоны или в случае отсутствия такого реестрового номера ее индивидуальное обозначение (вид, тип, номер, индекс)	–
5.	Площадь земельного участка ±величина предельной погрешности определения (вычисления)площади (Р ± ΔР), $м^2$	573 кв.м ± 8.38 кв.м
6.	Формула, примененная для вычисления предельной погрешности определения площади земельного участка, с подставленными значениями и итоговые	$\Delta P = 3.5 * 0.10 * \sqrt{573} = 8.38$

	(вычисленные) значения (ΔР), м^2	
7.	Предельные минимальный и максимальный размеры земельного участка ($Р_{мин}$ и $Р_{макс}$), м^2	–
8.	Кадастровый или иной государственный учетный номер (инвентарный) объекта недвижимости, расположенногона образуемом земельном участке	–
9.	Кадастровые номера исходных земельных участков	–
9.1	Кадастровый номер входящего в состав земельного участка, представляющего собой единое землепользование (номер контура многоконтурного земельного участка), преобразование которого осуществляется	–
9.2	Кадастровые номера земельных участков, исключаемых из состава измененного (исходного) земельного участка, представляющего собой единое землепользование	–
9.3	Кадастровый или иной государственный учетный номер (инвентарный) объекта недвижимости, расположенного на измененном земельном участке	–
10.	Условный номер земельного участка	345
11.	Учетный номер проекта межевания территории	59.32.0020001.1
12.	Дополнительные сведения об образовании земельного участка	–
13.	Сведения о земельных участках (землях общего пользования, территории общего пользования), посредством которых обеспечивается доступ	–
14.	Иные сведения	–

4. Пояснения к сведениям об образуемом земельном участке:ЗУ345
обозначение земельного участка

1.	–

Сведения об образуемых земельных участках

1. Сведения о характерных точках границ образуемого земельного участка
:ЗУ348
обозначение земельного участка

Система координатМСК-59, зона 2 Зона №2

Обозначе	Координаты, м	Метод	Формулы, примененные для	Описание

ние характерных точек границ	X	Y	определения координат	расчета средней квадратической погрешности определения координат характерной точки границ (Mt), с подставленными в такие формулы значениями и итоговые (вычисленные) значения Mt, м	закрепления точки
1	2	3	4	5	6
н808У	470373.76	2246935.82	Метод спутниковых геодезических измерений (определений)	$Mt=\sqrt{(0.07^2+0.07^2)}=0.10$	–
739	470374.17	2246936.48	Метод спутниковых геодезических измерений (определений)	$Mt=\sqrt{(0.07^2+0.07^2)}=0.10$	–
740	470376.18	2246939.47	Метод спутниковых геодезических измерений (определений)	$Mt=\sqrt{(0.07^2+0.07^2)}=0.10$	–
741	470381.77	2246947.69	Метод спутниковых геодезических измерений (определений)	$Mt=\sqrt{(0.07^2+0.07^2)}=0.10$	–
н791У	470349.07	2246951.47	Метод спутниковых геодезических измерений (определений)	$Mt=\sqrt{(0.07^2+0.07^2)}=0.10$	–
н790У	470348.90	2246950.14	Метод спутниковых геодезических измерений (определений)	$Mt=\sqrt{(0.07^2+0.07^2)}=0.10$	–
н808У	470373.76	2246935.82	Метод спутниковых геодезических измерений (определений)	$Mt=\sqrt{(0.07^2+0.07^2)}=0.10$	–

2. Сведения о частях границ образуемого земельного участка :ЗУ348

обозначение земельного участка

Обозначение части границ		Горизонтальное проложение (S), м	Описание прохождения части границ	Сведения о согласовании местоположения границ (согласовано/спорное)
от т.	до т.			
1	2	3	4	5
н808У	739	0.78	–	–
739	740	3.60	–	–
740	741	9.94	–	–
741	н791У	32.92	–	–
н791У	н790У	1.34	–	–
н790У	н808У	28.69	–	–

3. Сведения о характеристиках образуемого земельного участка :ЗУ348

обозначение земельного участка

№ п/п	Наименование характеристики земельного участка	Значение характеристики
1	2	3
1.	Сведения об адресе земельного участка	–
1.1	Сведения об ином месте нахождения земельного участка, не являющегося объектом адресации, в структурированном виде	Пермский край, район Пермский, деревня Байболовка
1.2	Дополнительные сведения о месте нахождения земельного участка	–
2.	Категория земель	Земли населенных пунктов
3.	Вид (виды) разрешенного использования	Земельные участки (территории) общего пользования
3.1	Дополнительные сведения об использовании земельного участка	земельный участок общего пользования
4.	Реестровый номер границ территориальной зоны или в случае отсутствия такого реестрового номера ее индивидуальное обозначение (вид, тип, номер, индекс)	–
5.	Площадь земельного участка ±величина предельной погрешности определения (вычисления)площади (Р ± ΔР), $м^2$	227 кв.м ± 5.27 кв.м

6.	Формула, примененная для вычисления предельной погрешности определения площади земельного участка, с подставленными значениями и итоговые (вычисленные) значения (ΔР), $м^2$	$\Delta P = 3.5 * 0.10 * \sqrt{227} = 5.27$
7.	Предельные минимальный и максимальный размеры земельного участка ($Р_{мин}$ и $Р_{макс}$), $м^2$	–
8.	Кадастровый или иной государственный учетный номер (инвентарный) объекта недвижимости, расположенногона образуемом земельном участке	59:18:0380101:155
9.	Кадастровые номера исходных земельных участков	–
9.1	Кадастровый номер входящего в состав земельного участка, представляющего собой единое землепользование (номер контура многоконтурного земельного участка), преобразование которого осуществляется	–
9.2	Кадастровые номера земельных участков, исключаемых из состава измененного (исходного) земельного участка, представляющего собой единое землепользование	–
9.3	Кадастровый или иной государственный учетный номер (инвентарный) объекта недвижимости, расположенного на измененном земельном участке	–
10.	Условный номер земельного участка	348
11.	Учетный номер проекта межевания территории	59.32.0020001.1
12.	Дополнительные сведения об образовании земельного участка	–
13.	Сведения о земельных участках (землях общего пользования, территории общего пользования), посредством которых обеспечивается доступ	–
14.	Иные сведения	–

4. Пояснения к сведениям об образуемом земельном участке:ЗУ348
обозначение земельного участка

1.	–

Сведения об образуемых земельных участках

1. Сведения о характерных точках границ образуемого земельного участка
:ЗУ355
обозначение земельного участка

Система координатМСК-59, зона 2 Зона №2

Обозначение характерных точек границ	Координаты, м		Метод определения координат	Формулы, примененные для расчета средней квадратической погрешности определения координат характерной точки границ (Mt), с подставленными в такие формулы значениями и итоговые (вычисленные) значения Mt, м	Описание закрепления точки
	X	Y			
1	2	3	4	5	6
742	470381.47	2247166.14	Метод спутниковых геодезических измерений (определений)	$Mt=\sqrt{(0.07^2+0.07^2)}=0.10$	–
н822У	470381.27	2247162.15	Метод спутниковых геодезических измерений (определений)	$Mt=\sqrt{(0.07^2+0.07^2)}=0.10$	–
н823У	470381.08	2247158.41	Метод спутниковых геодезических измерений (определений)	$Mt=\sqrt{(0.07^2+0.07^2)}=0.10$	–
н824У	470381.77	2247160.98	Метод спутниковых геодезических измерений (определений)	$Mt=\sqrt{(0.07^2+0.07^2)}=0.10$	–
н825У	470384.79	2247160.18	Метод спутниковых геодезических измерений (определений)	$Mt=\sqrt{(0.07^2+0.07^2)}=0.10$	–
н826У	470384.03	2247156.98	Метод спутниковых геодезических измерений (определений)	$Mt=\sqrt{(0.07^2+0.07^2)}=0.10$	–
н827У	470390.48	2247155.98	Метод спутниковых геодезических	$Mt=\sqrt{(0.07^2+0.07^2)}=0.10$	–

			измерений (определений)		
н828У	470409.72	2247145.53	Метод спутниковых геодезических измерений (определений)	Mt=√(0.07²+0.07²)=0.10	–
н829У	470412.69	2247143.39	Метод спутниковых геодезических измерений (определений)	Mt=√(0.07²+0.07²)=0.10	–
н830У	470414.57	2247140.73	Метод спутниковых геодезических измерений (определений)	Mt=√(0.07²+0.07²)=0.10	–
н831У	470425.62	2247133.90	Метод спутниковых геодезических измерений (определений)	Mt=√(0.07²+0.07²)=0.10	–
н832У	470442.67	2247126.93	Метод спутниковых геодезических измерений (определений)	Mt=√(0.07²+0.07²)=0.10	–
743	470441.52	2247122.96	Метод спутниковых геодезических измерений (определений)	Mt=√(0.07²+0.07²)=0.10	–
744	470451.88	2247120.99	Метод спутниковых геодезических измерений (определений)	Mt=√(0.07²+0.07²)=0.10	–
745	470458.13	2247119.57	Метод спутниковых геодезических измерений (определений)	Mt=√(0.07²+0.07²)=0.10	–
746	470459.37	2247119.30	Метод спутниковых	Mt=√(0.07²+0.07²)=0.10	–

			геодезических измерений (определений)		
н833У	470468.08	2247115.54	Метод спутниковых геодезических измерений (определений)	$Mt=\sqrt{(0.07^2+0.07^2)}=0.10$	–
н834У	470469.38	2247124.52	Метод спутниковых геодезических измерений (определений)	$Mt=\sqrt{(0.07^2+0.07^2)}=0.10$	–
н835У	470459.56	2247127.30	Метод спутниковых геодезических измерений (определений)	$Mt=\sqrt{(0.07^2+0.07^2)}=0.10$	–
н836У	470454.82	2247128.48	Метод спутниковых геодезических измерений (определений)	$Mt=\sqrt{(0.07^2+0.07^2)}=0.10$	–
н837У	470431.29	2247138.22	Метод спутниковых геодезических измерений (определений)	$Mt=\sqrt{(0.07^2+0.07^2)}=0.10$	–
747	470418.71	2247147.12	Метод спутниковых геодезических измерений (определений)	$Mt=\sqrt{(0.07^2+0.07^2)}=0.10$	–
748	470417.72	2247147.70	Метод спутниковых геодезических измерений (определений)	$Mt=\sqrt{(0.07^2+0.07^2)}=0.10$	–
749	470412.38	2247151.66	Метод спутниковых геодезических измерений (определений)	$Mt=\sqrt{(0.07^2+0.07^2)}=0.10$	–
н838У	470400.4	2247158.	Метод	$Mt=\sqrt{(0.07^2+0.07^2)}=0.10$	–

	5	80	спутниковых геодезических измерений (определений)		
742	470381.47	2247166.14	Метод спутниковых геодезических измерений (определений)	Mt=√(0.07²+0.07²)=0.10	–

2. Сведения о частях границ образуемого земельного участка :ЗУ355

обозначение земельного участка

Обозначение части границ		**Горизонтальное проложение (S), м**	**Описание прохождения части границ**	**Сведения о согласовании местоположения границ (согласовано/спорное)**
от т.	**до т.**			
1	**2**	**3**	**4**	**5**
742	н822У	4.00	–	–
н822У	н823У	3.74	–	–
н823У	н824У	2.66	–	–
н824У	н825У	3.12	–	–
н825У	н826У	3.29	–	–
н826У	н827У	6.53	–	–
н827У	н828У	21.89	–	–
н828У	н829У	3.66	–	–
н829У	н830У	3.26	–	–
н830У	н831У	12.99	–	–
н831У	н832У	18.42	–	–
н832У	743	4.13	–	–
743	744	10.55	–	–
744	745	6.41	–	–
745	746	1.27	–	–
746	н833У	9.49	–	–
н833У	н834У	9.07	–	–

н834У	н835У	10.21	–	–
н835У	н836У	4.88	–	–
н836У	н837У	25.47	–	–
н837У	747	15.41	–	–
747	748	1.15	–	–
748	749	6.65	–	–
749	н838У	13.90	–	–
н838У	742	20.35	–	–

3. Сведения о характеристиках образуемого земельного участка :ЗУ355
обозначение земельного участка

№ п/п	Наименование характеристики земельного участка	Значение характеристики
1	**2**	**3**
1.	Сведения об адресе земельного участка	–
1.1	Сведения об ином месте нахождения земельного участка, не являющегося объектом адресации, в структурированном виде	Пермский край, район Пермский, деревня Байболовка
1.2	Дополнительные сведения о месте нахождения земельного участка	–
2.	Категория земель	Земли населенных пунктов
3.	Вид (виды) разрешенного использования	Земельные участки (территории) общего пользования
3.1	Дополнительные сведения об использовании земельного участка	земельный участок общего пользования
4.	Реестровый номер границ территориальной зоны или в случае отсутствия такого реестрового номера ее индивидуальное обозначение (вид, тип, номер, индекс)	–
5.	Площадь земельного участка ±величина предельной погрешности определения (вычисления)площади (Р ± ΔР), $м^2$	699 кв.м ± 9.25 кв.м
6.	Формула, примененная для вычисления предельной погрешности определения площади земельного участка, с подставленными значениями и итоговые	$\Delta Р = 3.5 * 0.10 * \sqrt{699} = 9.25$

	(вычисленные) значения (ΔР), м^2	
7.	Предельные минимальный и максимальный размеры земельного участка ($Р_{мин}$ и $Р_{макс}$), м^2	–
8.	Кадастровый или иной государственный учетный номер (инвентарный) объекта недвижимости, расположенногона образуемом земельном участке	59:32:0020001:3930, 59:18:0380101:155
9.	Кадастровые номера исходных земельных участков	–
9.1	Кадастровый номер входящего в состав земельного участка, представляющего собой единое землепользование (номер контура многоконтурного земельного участка), преобразование которого осуществляется	–
9.2	Кадастровые номера земельных участков, исключаемых из состава измененного (исходного) земельного участка, представляющего собой единое землепользование	–
9.3	Кадастровый или иной государственный учетный номер (инвентарный) объекта недвижимости, расположенного на измененном земельном участке	–
10.	Условный номер земельного участка	355
11.	Учетный номер проекта межевания территории	59.32.0020001.1
12.	Дополнительные сведения об образовании земельного участка	–
13.	Сведения о земельных участках (землях общего пользования, территории общего пользования), посредством которых обеспечивается доступ	–
14.	Иные сведения	–

4. Пояснения к сведениям об образуемом земельном участке:ЗУ355
обозначение земельного участка

1.	–

Сведения об образуемых земельных участках

1. Сведения о характерных точках границ образуемого земельного участка
:ЗУ359
обозначение земельного участка

Система координатМСК-59, зона 2 Зона №2

Обозначе	Координаты, м	Метод	Формулы, примененные для	Описание

ние характерных точек границ	X	Y	определения координат	расчета средней квадратической погрешности определения координат характерной точки границ (Mt), с подставленными в такие формулы значениями и итоговые (вычисленные) значения Mt, м	закрепления точки
1	2	3	4	5	6
н839У	470419.16	2247308.75	Метод спутниковых геодезических измерений (определений)	$Mt=\sqrt{(0.07^2+0.07^2)}=0.10$	–
750	470422.49	2247308.12	Метод спутниковых геодезических измерений (определений)	$Mt=\sqrt{(0.07^2+0.07^2)}=0.10$	–
751	470489.59	2247296.06	Метод спутниковых геодезических измерений (определений)	$Mt=\sqrt{(0.07^2+0.07^2)}=0.10$	–
н840У	470490.21	2247305.31	Метод спутниковых геодезических измерений (определений)	$Mt=\sqrt{(0.07^2+0.07^2)}=0.10$	–
н841У	470450.10	2247311.53	Метод спутниковых геодезических измерений (определений)	$Mt=\sqrt{(0.07^2+0.07^2)}=0.10$	–
н842У	470429.55	2247315.26	Метод спутниковых геодезических измерений (определений)	$Mt=\sqrt{(0.07^2+0.07^2)}=0.10$	–
752	470437.01	2247346.41	Метод спутниковых геодезических измерений (определений)	$Mt=\sqrt{(0.07^2+0.07^2)}=0.10$	–

753	470449.68	2247384.63	Метод спутниковых геодезических измерений (определений)	Mt=√(0.07²+0.07²)=0.10	–
754	470455.08	2247383.42	Метод спутниковых геодезических измерений (определений)	Mt=√(0.07²+0.07²)=0.10	–
755	470460.96	2247402.25	Метод спутниковых геодезических измерений (определений)	Mt=√(0.07²+0.07²)=0.10	–
н843У	470471.45	2247439.36	Метод спутниковых геодезических измерений (определений)	Mt=√(0.07²+0.07²)=0.10	–
756	470496.82	2247433.99	Метод спутниковых геодезических измерений (определений)	Mt=√(0.07²+0.07²)=0.10	–
757	470522.75	2247427.42	Метод спутниковых геодезических измерений (определений)	Mt=√(0.07²+0.07²)=0.10	–
758	470527.66	2247433.75	Метод спутниковых геодезических измерений (определений)	Mt=√(0.07²+0.07²)=0.10	–
759	470493.16	2247440.45	Метод спутниковых геодезических измерений (определений)	Mt=√(0.07²+0.07²)=0.10	–
760	470474.80	2247444.39	Метод спутниковых геодезических измерений	Mt=√(0.07²+0.07²)=0.10	–

			(определений)		
761	470481.96	2247472.61	Метод спутниковых геодезических измерений (определений)	Mt=√(0.07²+0.07²)=0.10	–
762	470500.63	2247466.75	Метод спутниковых геодезических измерений (определений)	Mt=√(0.07²+0.07²)=0.10	–
763	470505.82	2247465.67	Метод спутниковых геодезических измерений (определений)	Mt=√(0.07²+0.07²)=0.10	–
764	470507.77	2247465.21	Метод спутниковых геодезических измерений (определений)	Mt=√(0.07²+0.07²)=0.10	–
765	470508.49	2247468.18	Метод спутниковых геодезических измерений (определений)	Mt=√(0.07²+0.07²)=0.10	–
766	470513.60	2247466.79	Метод спутниковых геодезических измерений (определений)	Mt=√(0.07²+0.07²)=0.10	–
767	470514.59	2247471.12	Метод спутниковых геодезических измерений (определений)	Mt=√(0.07²+0.07²)=0.10	–
768	470520.35	2247469.81	Метод спутниковых геодезических измерений (определений)	Mt=√(0.07²+0.07²)=0.10	–
н844У	470534.44	2247466.53	Метод спутниковых геодезических	Mt=√(0.07²+0.07²)=0.10	–

			измерений (определений)		
н845У	470537.52	2247469.87	Метод спутниковых геодезических измерений (определений)	Mt=√(0.07²+0.07²)=0.10	–
н846У	470488.04	2247479.15	Метод спутниковых геодезических измерений (определений)	Mt=√(0.07²+0.07²)=0.10	–
769	470489.91	2247504.39	Метод спутниковых геодезических измерений (определений)	Mt=√(0.07²+0.07²)=0.10	–
н847У	470491.35	2247510.06	Метод спутниковых геодезических измерений (определений)	Mt=√(0.07²+0.07²)=0.10	–
н848У	470491.00	2247509.95	Метод спутниковых геодезических измерений (определений)	Mt=√(0.07²+0.07²)=0.10	–
н849У	470487.25	2247504.32	Метод спутниковых геодезических измерений (определений)	Mt=√(0.07²+0.07²)=0.10	–
н850У	470482.33	2247496.35	Метод спутниковых геодезических измерений (определений)	Mt=√(0.07²+0.07²)=0.10	–
н851У	470477.87	2247488.38	Метод спутниковых геодезических измерений (определений)	Mt=√(0.07²+0.07²)=0.10	–
н852У	470474.12	2247478.07	Метод спутниковых	Mt=√(0.07²+0.07²)=0.10	–

			геодезических измерений (определений)		
н853У	470453.03	2247405.62	Метод спутниковых геодезических измерений (определений)	Mt=√(0.07²+0.07²)=0.10	–
н854У	470437.33	2247356.15	Метод спутниковых геодезических измерений (определений)	Mt=√(0.07²+0.07²)=0.10	–
н855У	470430.06	2247328.26	Метод спутниковых геодезических измерений (определений)	Mt=√(0.07²+0.07²)=0.10	–
н839У	470419.16	2247308.75	Метод спутниковых геодезических измерений (определений)	Mt=√(0.07²+0.07²)=0.10	–

2. Сведения о частях границ образуемого земельного участка :ЗУ359

обозначение земельного участка

Обозначение части границ		**Горизонтальное проложение (S), м**	**Описание прохождения части границ**	**Сведения о согласовании местоположения границ (согласовано/спорное)**
от т.	**до т.**			
1	**2**	**3**	**4**	**5**
н839У	750	3.39	–	–
750	751	68.18	–	–
751	н840У	9.27	–	–
н840У	н841У	40.59	–	–
н841У	н842У	20.89	–	–
н842У	752	32.03	–	–
752	753	40.27	–	–
753	754	5.53	–	–

754	755	19.73	–	–
755	н843У	38.56	–	–
н843У	756	25.93	–	–
756	757	26.75	–	–
757	758	8.01	–	–
758	759	35.14	–	–
759	760	18.78	–	–
760	761	29.11	–	–
761	762	19.57	–	–
762	763	5.30	–	–
763	764	2.00	–	–
764	765	3.06	–	–
765	766	5.30	–	–
766	767	4.44	–	–
767	768	5.91	–	–
768	н844У	14.47	–	–
н844У	н845У	4.54	–	–
н845У	н846У	50.34	–	–
н846У	769	25.31	–	–
769	н847У	5.85	–	–
н847У	н848У	0.37	–	–
н848У	н849У	6.76	–	–
н849У	н850У	9.37	–	–
н850У	н851У	9.13	–	–
н851У	н852У	10.97	–	–
н852У	н853У	75.46	–	–
н853У	н854У	51.90	–	–

н854У	н855У	28.82	–	–
н855У	н839У	22.35	–	–

3. Сведения о характеристиках образуемого земельного участка :ЗУ359

обозначение земельного участка

№ п/п	Наименование характеристики земельного участка	Значение характеристики
1	**2**	**3**
1.	Сведения об адресе земельного участка	–
1.1	Сведения об ином месте нахождения земельного участка, не являющегося объектом адресации, в структурированном виде	Пермский край, район Пермский, деревня Байболовка
1.2	Дополнительные сведения о месте нахождения земельного участка	–
2.	Категория земель	Земли населенных пунктов
3.	Вид (виды) разрешенного использования	Земельные участки (территории) общего пользования
3.1	Дополнительные сведения об использовании земельного участка	земельный участок общего пользования
4.	Реестровый номер границ территориальной зоны или в случае отсутствия такого реестрового номера ее индивидуальное обозначение (вид, тип, номер, индекс)	–
5.	Площадь земельного участка ±величина предельной погрешности определения (вычисления)площади (Р ± ΔР), $м^2$	2592 кв.м ± 17.82 кв.м
6.	Формула, примененная для вычисления предельной погрешности определения площади земельного участка, с подставленными значениями и итоговые (вычисленные) значения (ΔР), $м^2$	$\Delta Р = 3.5 * 0.10 * \sqrt{2592} = 17.82$
7.	Предельные минимальный и максимальный размеры земельного участка ($Р_{мин}$ и $Р_{макс}$), $м^2$	–
8.	Кадастровый или иной государственный учетный номер (инвентарный) объекта недвижимости, расположенногона образуемом земельном участке	59:32:0020001:3960, 59:32:0020001:4241
9.	Кадастровые номера исходных земельных участков	–
9.1	Кадастровый номер входящего в состав земельного участка, представляющего собой единое	–

	землепользование (номер контура многоконтурного земельного участка), преобразование которого осуществляется	
9.2	Кадастровые номера земельных участков, исключаемых из состава измененного (исходного) земельного участка, представляющего собой единое землепользование	–
9.3	Кадастровый или иной государственный учетный номер (инвентарный) объекта недвижимости, расположенного на измененном земельном участке	–
10.	Условный номер земельного участка	359
11.	Учетный номер проекта межевания территории	59.32.0020001.1
12.	Дополнительные сведения об образовании земельного участка	–
13.	Сведения о земельных участках (землях общего пользования, территории общего пользования), посредством которых обеспечивается доступ	–
14.	Иные сведения	–

4. Пояснения к сведениям об образуемом земельном участке:ЗУ359
обозначение земельного участка

1.	–

Сведения об образуемых земельных участках

1. Сведения о характерных точках границ образуемого земельного участка
:ЗУ362
обозначение земельного участка

Система координатМСК-59, зона 2 Зона №2

Обозначение характерных точек границ	Координаты, м		Метод определения координат	Формулы, примененные для расчета средней квадратической погрешности определения координат характерной точки границ (Mt), с подставленными в такие формулы значениями и итоговые (вычисленные) значения Mt, м	Описание закрепления точки
	X	Y			
1	2	3	4	5	6
н856У	470529.78	2247593.69	Метод спутниковых геодезических	$Mt=\sqrt{(0.07^2+0.07^2)}=0.10$	–

			измерений (определений)		
770	470525.87	2247605.62	Метод спутниковых геодезических измерений (определений)	Mt=√(0.07²+0.07²)=0.10	–
771	470523.28	2247613.82	Метод спутниковых геодезических измерений (определений)	Mt=√(0.07²+0.07²)=0.10	–
н857У	470520.20	2247623.50	Метод спутниковых геодезических измерений (определений)	Mt=√(0.07²+0.07²)=0.10	–
н858У	470518.19	2247622.95	Метод спутниковых геодезических измерений (определений)	Mt=√(0.07²+0.07²)=0.10	–
н859У	470528.85	2247593.27	Метод спутниковых геодезических измерений (определений)	Mt=√(0.07²+0.07²)=0.10	–
н860У	470524.12	2247591.09	Метод спутниковых геодезических измерений (определений)	Mt=√(0.07²+0.07²)=0.10	–
772	470534.41	2247519.29	Метод спутниковых геодезических измерений (определений)	Mt=√(0.07²+0.07²)=0.10	–
773	470539.14	2247515.50	Метод спутниковых геодезических измерений (определений)	Mt=√(0.07²+0.07²)=0.10	–
774	470540.73	2247511.68	Метод спутниковых	Mt=√(0.07²+0.07²)=0.10	–

			геодезических измерений (определений)		
775	470540.92	2247510.38	Метод спутниковых геодезических измерений (определений)	$Mt=\sqrt{(0.07^2+0.07^2)}=0.10$	–
776	470539.84	2247494.75	Метод спутниковых геодезических измерений (определений)	$Mt=\sqrt{(0.07^2+0.07^2)}=0.10$	–
н845У	470537.52	2247469.87	Метод спутниковых геодезических измерений (определений)	$Mt=\sqrt{(0.07^2+0.07^2)}=0.10$	–
н844У	470534.44	2247466.53	Метод спутниковых геодезических измерений (определений)	$Mt=\sqrt{(0.07^2+0.07^2)}=0.10$	–
777	470531.48	2247453.66	Метод спутниковых геодезических измерений (определений)	$Mt=\sqrt{(0.07^2+0.07^2)}=0.10$	–
758	470527.66	2247433.75	Метод спутниковых геодезических измерений (определений)	$Mt=\sqrt{(0.07^2+0.07^2)}=0.10$	–
757	470522.75	2247427.42	Метод спутниковых геодезических измерений (определений)	$Mt=\sqrt{(0.07^2+0.07^2)}=0.10$	–
778	470517.63	2247401.62	Метод спутниковых геодезических измерений (определений)	$Mt=\sqrt{(0.07^2+0.07^2)}=0.10$	–
779	470514.8	2247390.	Метод	$Mt=\sqrt{(0.07^2+0.07^2)}=0.10$	–

	2	13	спутниковых геодезических измерений (определений)		
780	470510.43	2247370.96	Метод спутниковых геодезических измерений (определений)	$Mt=\sqrt{(0.07^2+0.07^2)}=0.10$	–
781	470497.79	2247333.66	Метод спутниковых геодезических измерений (определений)	$Mt=\sqrt{(0.07^2+0.07^2)}=0.10$	–
н840У	470490.21	2247305.31	Метод спутниковых геодезических измерений (определений)	$Mt=\sqrt{(0.07^2+0.07^2)}=0.10$	–
751	470489.59	2247296.06	Метод спутниковых геодезических измерений (определений)	$Mt=\sqrt{(0.07^2+0.07^2)}=0.10$	–
782	470485.63	2247272.79	Метод спутниковых геодезических измерений (определений)	$Mt=\sqrt{(0.07^2+0.07^2)}=0.10$	–
783	470483.21	2247258.99	Метод спутниковых геодезических измерений (определений)	$Mt=\sqrt{(0.07^2+0.07^2)}=0.10$	–
784	470483.09	2247258.49	Метод спутниковых геодезических измерений (определений)	$Mt=\sqrt{(0.07^2+0.07^2)}=0.10$	–
785	470481.96	2247253.61	Метод спутниковых геодезических измерений (определений)	$Mt=\sqrt{(0.07^2+0.07^2)}=0.10$	–

786	470478.13	2247236.31	Метод спутниковых геодезических измерений (определений)	Mt=√(0.07²+0.07²)=0.10	–
787	470474.87	2247220.58	Метод спутниковых геодезических измерений (определений)	Mt=√(0.07²+0.07²)=0.10	–
788	470475.15	2247220.48	Метод спутниковых геодезических измерений (определений)	Mt=√(0.07²+0.07²)=0.10	–
428	470473.66	2247214.37	Метод спутниковых геодезических измерений (определений)	Mt=√(0.07²+0.07²)=0.10	–
н424У	470473.43	2247209.70	Метод спутниковых геодезических измерений (определений)	Mt=√(0.07²+0.07²)=0.10	–
789	470466.88	2247175.48	Метод спутниковых геодезических измерений (определений)	Mt=√(0.07²+0.07²)=0.10	–
790	470464.99	2247163.48	Метод спутниковых геодезических измерений (определений)	Mt=√(0.07²+0.07²)=0.10	–
791	470462.91	2247150.21	Метод спутниковых геодезических измерений (определений)	Mt=√(0.07²+0.07²)=0.10	–
792	470461.90	2247143.75	Метод спутниковых геодезических измерений	Mt=√(0.07²+0.07²)=0.10	–

			(определений)		
793	470460.06	2247131.21	Метод спутниковых геодезических измерений (определений)	Mt=√(0.07²+0.07²)=0.10	–
н835У	470459.56	2247127.30	Метод спутниковых геодезических измерений (определений)	Mt=√(0.07²+0.07²)=0.10	–
н834У	470469.38	2247124.52	Метод спутниковых геодезических измерений (определений)	Mt=√(0.07²+0.07²)=0.10	–
н833У	470468.08	2247115.54	Метод спутниковых геодезических измерений (определений)	Mt=√(0.07²+0.07²)=0.10	–
746	470459.37	2247119.30	Метод спутниковых геодезических измерений (определений)	Mt=√(0.07²+0.07²)=0.10	–
794	470457.76	2247106.30	Метод спутниковых геодезических измерений (определений)	Mt=√(0.07²+0.07²)=0.10	–
795	470457.14	2247101.44	Метод спутниковых геодезических измерений (определений)	Mt=√(0.07²+0.07²)=0.10	–
796	470457.59	2247101.36	Метод спутниковых геодезических измерений (определений)	Mt=√(0.07²+0.07²)=0.10	–
797	470457.22	2247097.88	Метод спутниковых геодезических	Mt=√(0.07²+0.07²)=0.10	–

			измерений (определений)		
н861У	470459.43	2247097.57	Метод спутниковых геодезических измерений (определений)	Mt=√(0.07²+0.07²)=0.10	–
н862У	470456.93	2247082.13	Метод спутниковых геодезических измерений (определений)	Mt=√(0.07²+0.07²)=0.10	–
н863У	470455.20	2247070.29	Метод спутниковых геодезических измерений (определений)	Mt=√(0.07²+0.07²)=0.10	–
н864У	470457.05	2247069.69	Метод спутниковых геодезических измерений (определений)	Mt=√(0.07²+0.07²)=0.10	–
н865У	470455.28	2247060.45	Метод спутниковых геодезических измерений (определений)	Mt=√(0.07²+0.07²)=0.10	–
н866У	470451.62	2247061.34	Метод спутниковых геодезических измерений (определений)	Mt=√(0.07²+0.07²)=0.10	–
н867У	470450.11	2247046.88	Метод спутниковых геодезических измерений (определений)	Mt=√(0.07²+0.07²)=0.10	–
798	470451.14	2247046.63	Метод спутниковых геодезических измерений (определений)	Mt=√(0.07²+0.07²)=0.10	–
799	470449.91	2247040.98	Метод спутниковых	Mt=√(0.07²+0.07²)=0.10	–

			геодезических измерений (определений)		
800	470448.81	2247036.83	Метод спутниковых геодезических измерений (определений)	$Mt=\sqrt{(0.07^2+0.07^2)}=0.10$	–
801	470451.82	2247036.16	Метод спутниковых геодезических измерений (определений)	$Mt=\sqrt{(0.07^2+0.07^2)}=0.10$	–
802	470450.70	2247031.85	Метод спутниковых геодезических измерений (определений)	$Mt=\sqrt{(0.07^2+0.07^2)}=0.10$	–
803	470444.57	2247033.40	Метод спутниковых геодезических измерений (определений)	$Mt=\sqrt{(0.07^2+0.07^2)}=0.10$	–
804	470443.17	2247028.31	Метод спутниковых геодезических измерений (определений)	$Mt=\sqrt{(0.07^2+0.07^2)}=0.10$	–
805	470446.14	2247027.41	Метод спутниковых геодезических измерений (определений)	$Mt=\sqrt{(0.07^2+0.07^2)}=0.10$	–
806	470445.40	2247024.15	Метод спутниковых геодезических измерений (определений)	$Mt=\sqrt{(0.07^2+0.07^2)}=0.10$	–
807	470447.24	2247022.64	Метод спутниковых геодезических измерений (определений)	$Mt=\sqrt{(0.07^2+0.07^2)}=0.10$	–
808	470444.2	2247012.	Метод	$Mt=\sqrt{(0.07^2+0.07^2)}=0.10$	–

	1	65	спутниковых геодезических измерений (определений)		
н868У	470439.40	2246998.79	Метод спутниковых геодезических измерений (определений)	Mt=√(0.07²+0.07²)=0.10	–
н869У	470435.87	2246985.51	Метод спутниковых геодезических измерений (определений)	Mt=√(0.07²+0.07²)=0.10	–
н870У	470439.22	2246984.50	Метод спутниковых геодезических измерений (определений)	Mt=√(0.07²+0.07²)=0.10	–
н871У	470434.57	2246968.71	Метод спутниковых геодезических измерений (определений)	Mt=√(0.07²+0.07²)=0.10	–
н872У	470433.48	2246968.99	Метод спутниковых геодезических измерений (определений)	Mt=√(0.07²+0.07²)=0.10	–
н873У	470429.95	2246956.01	Метод спутниковых геодезических измерений (определений)	Mt=√(0.07²+0.07²)=0.10	–
н874У	470427.24	2246946.95	Метод спутниковых геодезических измерений (определений)	Mt=√(0.07²+0.07²)=0.10	–
н875У	470426.18	2246941.14	Метод спутниковых геодезических измерений (определений)	Mt=√(0.07²+0.07²)=0.10	–

н876У	470424.92	2246936.93	Метод спутниковых геодезических измерений (определений)	Mt=√(0.07²+0.07²)=0.10	–
809	470423.36	2246933.22	Метод спутниковых геодезических измерений (определений)	Mt=√(0.07²+0.07²)=0.10	–
810	470420.79	2246933.95	Метод спутниковых геодезических измерений (определений)	Mt=√(0.07²+0.07²)=0.10	–
811	470413.87	2246914.30	Метод спутниковых геодезических измерений (определений)	Mt=√(0.07²+0.07²)=0.10	–
н806У	470398.71	2246921.46	Метод спутниковых геодезических измерений (определений)	Mt=√(0.07²+0.07²)=0.10	–
н805У	470431.42	2246901.09	Метод спутниковых геодезических измерений (определений)	Mt=√(0.07²+0.07²)=0.10	–
н877У	470437.71	2246896.98	Метод спутниковых геодезических измерений (определений)	Mt=√(0.07²+0.07²)=0.10	–
812	470448.68	2246889.83	Метод спутниковых геодезических измерений (определений)	Mt=√(0.07²+0.07²)=0.10	–
813	470431.88	2246901.43	Метод спутниковых геодезических измерений	Mt=√(0.07²+0.07²)=0.10	–

			(определений)		
814	470437.99	2246916.59	Метод спутниковых геодезических измерений (определений)	Mt=√(0.07²+0.07²)=0.10	–
815	470445.21	2246933.78	Метод спутниковых геодезических измерений (определений)	Mt=√(0.07²+0.07²)=0.10	–
816	470455.21	2246960.78	Метод спутниковых геодезических измерений (определений)	Mt=√(0.07²+0.07²)=0.10	–
817	470458.28	2246976.86	Метод спутниковых геодезических измерений (определений)	Mt=√(0.07²+0.07²)=0.10	–
818	470459.09	2246982.35	Метод спутниковых геодезических измерений (определений)	Mt=√(0.07²+0.07²)=0.10	–
819	470462.16	2247003.18	Метод спутниковых геодезических измерений (определений)	Mt=√(0.07²+0.07²)=0.10	–
н878У	470461.89	2247007.76	Метод спутниковых геодезических измерений (определений)	Mt=√(0.07²+0.07²)=0.10	–
н879У	470467.63	2247038.13	Метод спутниковых геодезических измерений (определений)	Mt=√(0.07²+0.07²)=0.10	–
н880У	470472.34	2247073.40	Метод спутниковых геодезических	Mt=√(0.07²+0.07²)=0.10	–

			измерений (определений)		
820	470476.53	2247096.53	Метод спутниковых геодезических измерений (определений)	Mt=√(0.07²+0.07²)=0.10	–
821	470480.25	2247117.42	Метод спутниковых геодезических измерений (определений)	Mt=√(0.07²+0.07²)=0.10	–
822	470482.57	2247117.05	Метод спутниковых геодезических измерений (определений)	Mt=√(0.07²+0.07²)=0.10	–
823	470488.18	2247146.08	Метод спутниковых геодезических измерений (определений)	Mt=√(0.07²+0.07²)=0.10	–
824	470489.66	2247153.67	Метод спутниковых геодезических измерений (определений)	Mt=√(0.07²+0.07²)=0.10	–
825	470490.69	2247159.46	Метод спутниковых геодезических измерений (определений)	Mt=√(0.07²+0.07²)=0.10	–
н881У	470491.39	2247160.76	Метод спутниковых геодезических измерений (определений)	Mt=√(0.07²+0.07²)=0.10	–
826	470500.52	2247209.81	Метод спутниковых геодезических измерений (определений)	Mt=√(0.07²+0.07²)=0.10	–
827	470505.90	2247228.69	Метод спутниковых	Mt=√(0.07²+0.07²)=0.10	–

			геодезических измерений (определений)		
828	470509.04	2247228.09	Метод спутниковых геодезических измерений (определений)	$Mt=\sqrt{(0.07^2+0.07^2)}=0.10$	–
829	470510.48	2247234.59	Метод спутниковых геодезических измерений (определений)	$Mt=\sqrt{(0.07^2+0.07^2)}=0.10$	–
830	470505.25	2247235.76	Метод спутниковых геодезических измерений (определений)	$Mt=\sqrt{(0.07^2+0.07^2)}=0.10$	–
831	470505.98	2247240.49	Метод спутниковых геодезических измерений (определений)	$Mt=\sqrt{(0.07^2+0.07^2)}=0.10$	–
н882У	470503.30	2247240.90	Метод спутниковых геодезических измерений (определений)	$Mt=\sqrt{(0.07^2+0.07^2)}=0.10$	–
832	470510.72	2247273.60	Метод спутниковых геодезических измерений (определений)	$Mt=\sqrt{(0.07^2+0.07^2)}=0.10$	–
833	470511.58	2247278.10	Метод спутниковых геодезических измерений (определений)	$Mt=\sqrt{(0.07^2+0.07^2)}=0.10$	–
834	470513.49	2247280.71	Метод спутниковых геодезических измерений (определений)	$Mt=\sqrt{(0.07^2+0.07^2)}=0.10$	–
835	470517.1	2247300.	Метод	$Mt=\sqrt{(0.07^2+0.07^2)}=0.10$	–

	1	01	спутниковых геодезических измерений (определений)		
836	470512.68	2247300.57	Метод спутниковых геодезических измерений (определений)	$Mt=\sqrt{(0.07^2+0.07^2)}=0.10$	–
837	470513.06	2247304.68	Метод спутниковых геодезических измерений (определений)	$Mt=\sqrt{(0.07^2+0.07^2)}=0.10$	–
838	470517.94	2247304.10	Метод спутниковых геодезических измерений (определений)	$Mt=\sqrt{(0.07^2+0.07^2)}=0.10$	–
839	470518.18	2247305.62	Метод спутниковых геодезических измерений (определений)	$Mt=\sqrt{(0.07^2+0.07^2)}=0.10$	–
н883У	470511.95	2247306.41	Метод спутниковых геодезических измерений (определений)	$Mt=\sqrt{(0.07^2+0.07^2)}=0.10$	–
840	470516.14	2247329.18	Метод спутниковых геодезических измерений (определений)	$Mt=\sqrt{(0.07^2+0.07^2)}=0.10$	–
841	470523.47	2247355.93	Метод спутниковых геодезических измерений (определений)	$Mt=\sqrt{(0.07^2+0.07^2)}=0.10$	–
н884У	470524.71	2247363.70	Метод спутниковых геодезических измерений (определений)	$Mt=\sqrt{(0.07^2+0.07^2)}=0.10$	–

н885У	470534.42	2247402.93	Метод спутниковых геодезических измерений (определений)	Mt=√(0.07²+0.07²)=0.10	–
н886У	470542.24	2247434.35	Метод спутниковых геодезических измерений (определений)	Mt=√(0.07²+0.07²)=0.10	–
н887У	470547.91	2247467.23	Метод спутниковых геодезических измерений (определений)	Mt=√(0.07²+0.07²)=0.10	–
н888У	470548.06	2247469.10	Метод спутниковых геодезических измерений (определений)	Mt=√(0.07²+0.07²)=0.10	–
н889У	470553.57	2247494.64	Метод спутниковых геодезических измерений (определений)	Mt=√(0.07²+0.07²)=0.10	–
н890У	470575.21	2247489.48	Метод спутниковых геодезических измерений (определений)	Mt=√(0.07²+0.07²)=0.10	–
н891У	470580.27	2247489.48	Метод спутниковых геодезических измерений (определений)	Mt=√(0.07²+0.07²)=0.10	–
н892У	470588.85	2247488.08	Метод спутниковых геодезических измерений (определений)	Mt=√(0.07²+0.07²)=0.10	–
н893У	470585.80	2247494.43	Метод спутниковых геодезических измерений	Mt=√(0.07²+0.07²)=0.10	–

			(определений)		
н894У	470577.92	2247498.33	Метод спутниковых геодезических измерений (определений)	Mt=√(0.07²+0.07²)=0.10	–
н895У	470577.02	2247496.50	Метод спутниковых геодезических измерений (определений)	Mt=√(0.07²+0.07²)=0.10	–
842	470575.09	2247497.47	Метод спутниковых геодезических измерений (определений)	Mt=√(0.07²+0.07²)=0.10	–
н896У	470562.86	2247503.53	Метод спутниковых геодезических измерений (определений)	Mt=√(0.07²+0.07²)=0.10	–
н897У	470561.72	2247501.11	Метод спутниковых геодезических измерений (определений)	Mt=√(0.07²+0.07²)=0.10	–
н898У	470551.24	2247506.81	Метод спутниковых геодезических измерений (определений)	Mt=√(0.07²+0.07²)=0.10	–
843	470552.39	2247508.72	Метод спутниковых геодезических измерений (определений)	Mt=√(0.07²+0.07²)=0.10	–
844	470554.18	2247512.17	Метод спутниковых геодезических измерений (определений)	Mt=√(0.07²+0.07²)=0.10	–
н899У	470551.99	2247515.06	Метод спутниковых геодезических	Mt=√(0.07²+0.07²)=0.10	–

			измерений (определений)		
н900У	470544.84	2247519.66	Метод спутниковых геодезических измерений (определений)	Mt=√(0.07²+0.07²)=0.10	–
н901У	470542.51	2247527.60	Метод спутниковых геодезических измерений (определений)	Mt=√(0.07²+0.07²)=0.10	–
845	470541.49	2247528.95	Метод спутниковых геодезических измерений (определений)	Mt=√(0.07²+0.07²)=0.10	–
н902У	470540.71	2247533.69	Метод спутниковых геодезических измерений (определений)	Mt=√(0.07²+0.07²)=0.10	–
н903У	470537.80	2247543.58	Метод спутниковых геодезических измерений (определений)	Mt=√(0.07²+0.07²)=0.10	–
н904У	470536.58	2247555.06	Метод спутниковых геодезических измерений (определений)	Mt=√(0.07²+0.07²)=0.10	–
н905У	470537.15	2247555.46	Метод спутниковых геодезических измерений (определений)	Mt=√(0.07²+0.07²)=0.10	–
846	470536.83	2247557.44	Метод спутниковых геодезических измерений (определений)	Mt=√(0.07²+0.07²)=0.10	–
н906У	470536.49	2247563.22	Метод спутниковых	Mt=√(0.07²+0.07²)=0.10	–

			геодезических измерений (определений)		
н907У	470532.24	2247584.49	Метод спутниковых геодезических измерений (определений)	Mt=√(0.07²+0.07²)=0.10	–
847	470532.70	2247584.83	Метод спутниковых геодезических измерений (определений)	Mt=√(0.07²+0.07²)=0.10	–
н856У	470529.78	2247593.69	Метод спутниковых геодезических измерений (определений)	Mt=√(0.07²+0.07²)=0.10	–

2. Сведения о частях границ образуемого земельного участка :ЗУ362

обозначение земельного участка

Обозначение части границ		**Горизонтальное проложение (S), м**	**Описание прохождения части границ**	**Сведения о согласовании местоположения границ (согласовано/спорное)**
от т.	**до т.**			
1	**2**	**3**	**4**	**5**
н856У	770	12.55	–	–
770	771	8.60	–	–
771	н857У	10.16	–	–
н857У	н858У	2.08	–	–
н858У	н859У	31.54	–	–
н859У	н860У	5.21	–	–
н860У	772	72.53	–	–
772	773	6.06	–	–
773	774	4.14	–	–
774	775	1.31	–	–
775	776	15.67	–	–

776	н845У	24.99	–	–
н845У	н844У	4.54	–	–
н844У	777	13.21	–	–
777	758	20.27	–	–
758	757	8.01	–	–
757	778	26.30	–	–
778	779	11.83	–	–
779	780	19.67	–	–
780	781	39.38	–	–
781	н840У	29.35	–	–
н840У	751	9.27	–	–
751	782	23.60	–	–
782	783	14.01	–	–
783	784	0.51	–	–
784	785	5.01	–	–
785	786	17.72	–	–
786	787	16.06	–	–
787	788	0.30	–	–
788	428	6.29	–	–
428	н424У	4.68	–	–
н424У	789	34.84	–	–
789	790	12.15	–	–
790	791	13.43	–	–
791	792	6.54	–	–
792	793	12.67	–	–
793	н835У	3.94	–	–
н835У	н834У	10.21	–	–

н834У	н833У	9.07	–	–
н833У	746	9.49	–	–
746	794	13.10	–	–
794	795	4.90	–	–
795	796	0.46	–	–
796	797	3.50	–	–
797	н861У	2.23	–	–
н861У	н862У	15.64	–	–
н862У	н863У	11.97	–	–
н863У	н864У	1.94	–	–
н864У	н865У	9.41	–	–
н865У	н866У	3.77	–	–
н866У	н867У	14.54	–	–
н867У	798	1.06	–	–
798	799	5.78	–	–
799	800	4.29	–	–
800	801	3.08	–	–
801	802	4.45	–	–
802	803	6.32	–	–
803	804	5.28	–	–
804	805	3.10	–	–
805	806	3.34	–	–
806	807	2.38	–	–
807	808	10.44	–	–
808	н868У	14.67	–	–
н868У	н869У	13.74	–	–
н869У	н870У	3.50	–	–

н870У	н871У	16.46	–	–
н871У	н872У	1.13	–	–
н872У	н873У	13.45	–	–
н873У	н874У	9.46	–	–
н874У	н875У	5.91	–	–
н875У	н876У	4.39	–	–
н876У	809	4.02	–	–
809	810	2.67	–	–
810	811	20.83	–	–
811	н806У	16.77	–	–
н806У	н805У	38.53	–	–
н805У	н877У	7.51	–	–
н877У	812	13.09	–	–
812	813	20.42	–	–
813	814	16.34	–	–
814	815	18.64	–	–
815	816	28.79	–	–
816	817	16.37	–	–
817	818	5.55	–	–
818	819	21.06	–	–
819	н878У	4.59	–	–
н878У	н879У	30.91	–	–
н879У	н880У	35.58	–	–
н880У	820	23.51	–	–
820	821	21.22	–	–
821	822	2.35	–	–
822	823	29.57	–	–

823	824	7.73	–	–
824	825	5.88	–	–
825	н881У	1.48	–	–
н881У	826	49.89	–	–
826	827	19.63	–	–
827	828	3.20	–	–
828	829	6.66	–	–
829	830	5.36	–	–
830	831	4.79	–	–
831	н882У	2.71	–	–
н882У	832	33.53	–	–
832	833	4.58	–	–
833	834	3.23	–	–
834	835	19.64	–	–
835	836	4.47	–	–
836	837	4.13	–	–
837	838	4.91	–	–
838	839	1.54	–	–
839	н883У	6.28	–	–
н883У	840	23.15	–	–
840	841	27.74	–	–
841	н884У	7.87	–	–
н884У	н885У	40.41	–	–
н885У	н886У	32.38	–	–
н886У	н887У	33.37	–	–
н887У	н888У	1.88	–	–
н888У	н889У	26.13	–	–

н889У	н890У	22.25	–	–
н890У	н891У	5.06	–	–
н891У	н892У	8.69	–	–
н892У	н893У	7.04	–	–
н893У	н894У	8.79	–	–
н894У	н895У	2.04	–	–
н895У	842	2.16	–	–
842	н896У	13.65	–	–
н896У	н897У	2.68	–	–
н897У	н898У	11.93	–	–
н898У	843	2.23	–	–
843	844	3.89	–	–
844	н899У	3.63	–	–
н899У	н900У	8.50	–	–
н900У	н901У	8.27	–	–
н901У	845	1.69	–	–
845	н902У	4.80	–	–
н902У	н903У	10.31	–	–
н903У	н904У	11.54	–	–
н904У	н905У	0.70	–	–
н905У	846	2.01	–	–
846	н906У	5.79	–	–
н906У	н907У	21.69	–	–
н907У	847	0.57	–	–
847	н856У	9.33	–	–

3. Сведения о характеристиках образуемого земельного участка :ЗУ362

обозначение земельного участка

№	Наименование характеристики земельного участка	Значение характеристики

п/п		
1	**2**	**3**
1.	Сведения об адресе земельного участка	–
1.1	Сведения об ином месте нахождения земельного участка, не являющегося объектом адресации, в структурированном виде	Пермский край, район Пермский, деревня Байболовка
1.2	Дополнительные сведения о месте нахождения земельного участка	–
2.	Категория земель	Земли населенных пунктов
3.	Вид (виды) разрешенного использования	Земельные участки (территории) общего пользования
3.1	Дополнительные сведения об использовании земельного участка	земельный участок общего пользования
4.	Реестровый номер границ территориальной зоны или в случае отсутствия такого реестрового номера ее индивидуальное обозначение (вид, тип, номер, индекс)	–
5.	Площадь земельного участка ±величина предельной погрешности определения (вычисления)площади (Р ± ΔР), м^2	13527 кв.м ± 40.71 кв.м
6.	Формула, примененная для вычисления предельной погрешности определения площади земельного участка, с подставленными значениями и итоговые (вычисленные) значения (ΔР), м^2	$\Delta P = 3.5 * 0.10 * \sqrt{13527} = 40.71$
7.	Предельные минимальный и максимальный размеры земельного участка ($Р_{мин}$ и $Р_{макс}$), м^2	–
8.	Кадастровый или иной государственный учетный номер (инвентарный) объекта недвижимости, расположенногона образуемом земельном участке	59:32:0020001:3960, 59:18:0380101:155
9.	Кадастровые номера исходных земельных участков	–
9.1	Кадастровый номер входящего в состав земельного участка, представляющего собой единое землепользование (номер контура многоконтурного земельного участка), преобразование которого осуществляется	–
9.2	Кадастровые номера земельных участков, исключаемых из состава измененного (исходного) земельного участка, представляющего собой единое	–

	землепользование	
9.3	Кадастровый или иной государственный учетный номер (инвентарный) объекта недвижимости, расположенного на измененном земельном участке	–
10.	Условный номер земельного участка	362
11.	Учетный номер проекта межевания территории	59.32.0020001.1
12.	Дополнительные сведения об образовании земельного участка	–
13.	Сведения о земельных участках (землях общего пользования, территории общего пользования), посредством которых обеспечивается доступ	–
14.	Иные сведения	–

4. Пояснения к сведениям об образуемом земельном участке:ЗУ362
обозначение земельного участка

1.	–

Сведения об образуемых земельных участках

1. Сведения о характерных точках границ образуемого земельного участка
:ЗУ364
обозначение земельного участка

Система координатМСК-59, зона 2 Зона №2

Обозначение характерных точек границ	Координаты, м		Метод определения координат	Формулы, примененные для расчета средней квадратической погрешности определения координат характерной точки границ (Mt), с подставленными в такие формулы значениями и итоговые (вычисленные) значения Mt, м	Описание закрепления точки
	X	Y			
1	2	3	4	5	6
848	469918.75	2246422.32	Метод спутниковых геодезических измерений (определений)	$Mt=\sqrt{(0.07^2+0.07^2)}=0.10$	–
н630У	469928.90	2246437.05	Метод спутниковых геодезических измерений	$Mt=\sqrt{(0.07^2+0.07^2)}=0.10$	–

			(определений)		
н636У	469926.08	2246436.15	Метод спутниковых геодезических измерений (определений)	Mt=√(0.07²+0.07²)=0.10	–
н635У	469924.64	2246435.92	Метод спутниковых геодезических измерений (определений)	Mt=√(0.07²+0.07²)=0.10	–
н634У	469918.89	2246437.31	Метод спутниковых геодезических измерений (определений)	Mt=√(0.07²+0.07²)=0.10	–
н633У	469916.34	2246438.95	Метод спутниковых геодезических измерений (определений)	Mt=√(0.07²+0.07²)=0.10	–
н632У	469917.28	2246440.70	Метод спутниковых геодезических измерений (определений)	Mt=√(0.07²+0.07²)=0.10	–
н631У	469863.51	2246466.54	Метод спутниковых геодезических измерений (определений)	Mt=√(0.07²+0.07²)=0.10	–
н908У	469861.83	2246463.66	Метод спутниковых геодезических измерений (определений)	Mt=√(0.07²+0.07²)=0.10	–
н909У	469857.70	2246456.49	Метод спутниковых геодезических измерений (определений)	Mt=√(0.07²+0.07²)=0.10	–
849	469863.55	2246453.38	Метод спутниковых геодезических	Mt=√(0.07²+0.07²)=0.10	–

			измерений (определений)		
850	469891.02	2246437.92	Метод спутниковых геодезических измерений (определений)	Mt=√(0.07²+0.07²)=0.10	–
848	469918.75	2246422.32	Метод спутниковых геодезических измерений (определений)	Mt=√(0.07²+0.07²)=0.10	–

2. Сведения о частях границ образуемого земельного участка :ЗУ364
обозначение земельного участка

Обозначение части границ		**Горизонтальное проложение (S), м**	**Описание прохождения части границ**	**Сведения о согласовании местоположения границ (согласовано/спорное)**
от т.	**до т.**			
1	**2**	**3**	**4**	**5**
848	н630У	17.89	–	–
н630У	н636У	2.96	–	–
н636У	н635У	1.46	–	–
н635У	н634У	5.92	–	–
н634У	н633У	3.03	–	–
н633У	н632У	1.99	–	–
н632У	н631У	59.66	–	–
н631У	н908У	3.33	–	–
н908У	н909У	8.27	–	–
н909У	849	6.63	–	–
849	850	31.52	–	–
850	848	31.82	–	–

3. Сведения о характеристиках образуемого земельного участка :ЗУ364
обозначение земельного участка

№ п/п	**Наименование характеристики земельного участка**	**Значение характеристики**

1	2	3
1.	Сведения об адресе земельного участка	–
1.1	Сведения об ином месте нахождения земельного участка, не являющегося объектом адресации, в структурированном виде	Пермский край, район Пермский, деревня Байболовка
1.2	Дополнительные сведения о месте нахождения земельного участка	–
2.	Категория земель	Земли населенных пунктов
3.	Вид (виды) разрешенного использования	Земельные участки (территории) общего пользования
3.1	Дополнительные сведения об использовании земельного участка	земельный участок общего пользования
4.	Реестровый номер границ территориальной зоны или в случае отсутствия такого реестрового номера ее индивидуальное обозначение (вид, тип, номер, индекс)	–
5.	Площадь земельного участка ±величина предельной погрешности определения (вычисления)площади (Р ± ΔР), $м^2$	954 кв.м ± 10.81 кв.м
6.	Формула, примененная для вычисления предельной погрешности определения площади земельного участка, с подставленными значениями и итоговые (вычисленные) значения (ΔР), $м^2$	$\Delta P = 3.5 * 0.10 * \sqrt{954} = 10.81$
7.	Предельные минимальный и максимальный размеры земельного участка ($Р_{мин}$ и $Р_{макс}$), $м^2$	–
8.	Кадастровый или иной государственный учетный номер (инвентарный) объекта недвижимости, расположенногона образуемом земельном участке	59:32:0020001:3728
9.	Кадастровые номера исходных земельных участков	–
9.1	Кадастровый номер входящего в состав земельного участка, представляющего собой единое землепользование (номер контура многоконтурного земельного участка), преобразование которого осуществляется	–
9.2	Кадастровые номера земельных участков, исключаемых из состава измененного (исходного) земельного участка, представляющего собой единое землепользование	–

9.3	Кадастровый или иной государственный учетный номер (инвентарный) объекта недвижимости, расположенного на измененном земельном участке	–
10.	Условный номер земельного участка	364
11.	Учетный номер проекта межевания территории	59.32.0020001.1
12.	Дополнительные сведения об образовании земельного участка	–
13.	Сведения о земельных участках (землях общего пользования, территории общего пользования), посредством которых обеспечивается доступ	–
14.	Иные сведения	–

4. Пояснения к сведениям об образуемом земельном участке:ЗУ364
обозначение земельного участка

1.	–

Сведения об образуемых земельных участках

1. Сведения о характерных точках границ образуемого земельного участка
:ЗУ414
обозначение земельного участка

Система координатМСК-59, зона 2 Зона №2

Обозначение характерных точек границ	Координаты, м		Метод определения координат	Формулы, примененные для расчета средней квадратической погрешности определения координат характерной точки границ (Mt), с подставленными в такие формулы значениями и итоговые (вычисленные) значения Mt, м	Описание закрепления точки
	X	Y			
1	2	3	4	5	6
н910У	471015.87	2247093.85	Метод спутниковых геодезических измерений (определений)	$Mt=\sqrt{(0.07^2+0.07^2)}=0.10$	–
н911У	471012.36	2247100.87	Метод спутниковых геодезических измерений (определений)	$Mt=\sqrt{(0.07^2+0.07^2)}=0.10$	–

851	470987.49	2247088.69	Метод спутниковых геодезических измерений (определений)	Mt=√(0.07²+0.07²)=0.10	–
852	470957.91	2247074.20	Метод спутниковых геодезических измерений (определений)	Mt=√(0.07²+0.07²)=0.10	–
853	470930.45	2247060.73	Метод спутниковых геодезических измерений (определений)	Mt=√(0.07²+0.07²)=0.10	–
854	470904.03	2247047.79	Метод спутниковых геодезических измерений (определений)	Mt=√(0.07²+0.07²)=0.10	–
855	470883.66	2247037.81	Метод спутниковых геодезических измерений (определений)	Mt=√(0.07²+0.07²)=0.10	–
856	470889.31	2247031.62	Метод спутниковых геодезических измерений (определений)	Mt=√(0.07²+0.07²)=0.10	–
857	470922.94	2247048.15	Метод спутниковых геодезических измерений (определений)	Mt=√(0.07²+0.07²)=0.10	–
н912У	470946.12	2247059.62	Метод спутниковых геодезических измерений (определений)	Mt=√(0.07²+0.07²)=0.10	–
858	470969.41	2247071.00	Метод спутниковых геодезических измерений	Mt=√(0.07²+0.07²)=0.10	–

			(определений)		
859	470993.97	2247083.08	Метод спутниковых геодезических измерений (определений)	Mt=√(0.07²+0.07²)=0.10	–
н910У	471015.87	2247093.85	Метод спутниковых геодезических измерений (определений)	Mt=√(0.07²+0.07²)=0.10	–

2. Сведения о частях границ образуемого земельного участка :ЗУ414

обозначение земельного участка

Обозначение части границ		**Горизонтальное проложение (S), м**	**Описание прохождения части границ**	**Сведения о согласовании местоположения границ (согласовано/спорное)**
от т.	**до т.**			
1	**2**	**3**	**4**	**5**
н910У	н911У	7.85	–	–
н911У	851	27.69	–	–
851	852	32.94	–	–
852	853	30.59	–	–
853	854	29.42	–	–
854	855	22.68	–	–
855	856	8.38	–	–
856	857	37.47	–	–
857	н912У	25.86	–	–
н912У	858	25.92	–	–
858	859	27.37	–	–
859	н910У	24.40	–	–

3. Сведения о характеристиках образуемого земельного участка :ЗУ414

обозначение земельного участка

№ п/п	**Наименование характеристики земельного участка**	**Значение характеристики**
1	**2**	**3**

1.	Сведения об адресе земельного участка	–
1.1	Сведения об ином месте нахождения земельного участка, не являющегося объектом адресации, в структурированном виде	Пермский край, район Пермский, деревня Байболовка
1.2	Дополнительные сведения о месте нахождения земельного участка	–
2.	Категория земель	Земли населенных пунктов
3.	Вид (виды) разрешенного использования	Земельные участки (территории) общего пользования
3.1	Дополнительные сведения об использовании земельного участка	земельный участок общего пользования
4.	Реестровый номер границ территориальной зоны или в случае отсутствия такого реестрового номера ее индивидуальное обозначение (вид, тип, номер, индекс)	–
5.	Площадь земельного участка ±величина предельной погрешности определения (вычисления)площади (Р ± ΔР), м^2	1129 кв.м ± 11.76 кв.м
6.	Формула, примененная для вычисления предельной погрешности определения площади земельного участка, с подставленными значениями и итоговые (вычисленные) значения (ΔР), м^2	$\Delta P = 3.5 * 0.10 * \sqrt{1129} = 11.76$
7.	Предельные минимальный и максимальный размеры земельного участка ($Р_{мин}$ и $Р_{макс}$), м^2	–
8.	Кадастровый или иной государственный учетный номер (инвентарный) объекта недвижимости, расположенногона образуемом земельном участке	59:32:0020001:4221
9.	Кадастровые номера исходных земельных участков	–
9.1	Кадастровый номер входящего в состав земельного участка, представляющего собой единое землепользование (номер контура многоконтурного земельного участка), преобразование которого осуществляется	–
9.2	Кадастровые номера земельных участков, исключаемых из состава измененного (исходного) земельного участка, представляющего собой единое землепользование	–
9.3	Кадастровый или иной государственный учетный номер (инвентарный) объекта недвижимости,	–

	расположенного на измененном земельном участке	
10.	Условный номер земельного участка	414
11.	Учетный номер проекта межевания территории	59.32.0020001.1
12.	Дополнительные сведения об образовании земельного участка	–
13.	Сведения о земельных участках (землях общего пользования, территории общего пользования), посредством которых обеспечивается доступ	–
14.	Иные сведения	–

4. Пояснения к сведениям об образуемом земельном участке:ЗУ414
обозначение земельного участка

1.	–

Сведения об образуемых земельных участках

1. Сведения о характерных точках границ образуемого земельного участка
:ЗУ415
обозначение земельного участка

Система координатМСК-59, зона 2 Зона №2

Обозначение характерных точек границ	Координаты, м		Метод определения координат	Формулы, примененные для расчета средней квадратической погрешности определения координат характерной точки границ (Mt), с подставленными в такие формулы значениями и итоговые (вычисленные) значения Mt, м	Описание закрепления точки
	X	Y			
1	2	3	4	5	6
н913У	470994.26	2247137.24	Метод спутниковых геодезических измерений (определений)	$Mt=\sqrt{(0.07^2+0.07^2)}=0.10$	–
860	470989.41	2247146.74	Метод спутниковых геодезических измерений (определений)	$Mt=\sqrt{(0.07^2+0.07^2)}=0.10$	–
861	470948.72	2247133.52	Метод спутниковых	$Mt=\sqrt{(0.07^2+0.07^2)}=0.10$	–

			геодезических измерений (определений)		
862	470878.61	2247107.06	Метод спутниковых геодезических измерений (определений)	$Mt=\sqrt{(0.07^2+0.07^2)}=0.10$	–
863	470811.14	2247068.70	Метод спутниковых геодезических измерений (определений)	$Mt=\sqrt{(0.07^2+0.07^2)}=0.10$	–
н114У	470815.26	2247063.69	Метод спутниковых геодезических измерений (определений)	$Mt=\sqrt{(0.07^2+0.07^2)}=0.10$	–
н113У	470820.86	2247056.84	Метод спутниковых геодезических измерений (определений)	$Mt=\sqrt{(0.07^2+0.07^2)}=0.10$	–
н133У	470825.85	2247057.13	Метод спутниковых геодезических измерений (определений)	$Mt=\sqrt{(0.07^2+0.07^2)}=0.10$	–
н132У	470829.81	2247056.61	Метод спутниковых геодезических измерений (определений)	$Mt=\sqrt{(0.07^2+0.07^2)}=0.10$	–
н131У	470830.75	2247050.31	Метод спутниковых геодезических измерений (определений)	$Mt=\sqrt{(0.07^2+0.07^2)}=0.10$	–
864	470849.26	2247079.09	Метод спутниковых геодезических измерений (определений)	$Mt=\sqrt{(0.07^2+0.07^2)}=0.10$	–
865	470881.3	2247093.	Метод	$Mt=\sqrt{(0.07^2+0.07^2)}=0.10$	–

	9	87	спутниковых геодезических измерений (определений)		
866	470908.12	2247106.17	Метод спутниковых геодезических измерений (определений)	Mt=√(0.07²+0.07²)=0.10	–
867	470937.00	2247116.78	Метод спутниковых геодезических измерений (определений)	Mt=√(0.07²+0.07²)=0.10	–
868	470968.24	2247127.87	Метод спутниковых геодезических измерений (определений)	Mt=√(0.07²+0.07²)=0.10	–
н913У	470994.26	2247137.24	Метод спутниковых геодезических измерений (определений)	Mt=√(0.07²+0.07²)=0.10	–

2. Сведения о частях границ образуемого земельного участка :ЗУ415

обозначение земельного участка

Обозначение части границ		**Горизонтальное проложение (S), м**	**Описание прохождения части границ**	**Сведения о согласовании местоположения границ (согласовано/спорное)**
от т.	**до т.**			
1	**2**	**3**	**4**	**5**
н913У	860	10.67	–	–
860	861	42.78	–	–
861	862	74.94	–	–
862	863	77.61	–	–
863	н114У	6.49	–	–
н114У	н113У	8.85	–	–
н113У	н133У	5.00	–	–
н133У	н132У	3.99	–	–

н132У	н131У	6.37	–	–
н131У	864	34.22	–	–
864	865	35.37	–	–
865	866	29.42	–	–
866	867	30.77	–	–
867	868	33.15	–	–
868	н913У	27.66	–	–

3. Сведения о характеристиках образуемого земельного участка :ЗУ415

обозначение земельного участка

№ п/п	Наименование характеристики земельного участка	Значение характеристики
1	**2**	**3**
1.	Сведения об адресе земельного участка	–
1.1	Сведения об ином месте нахождения земельного участка, не являющегося объектом адресации, в структурированном виде	Пермский край, район Пермский, деревня Байболовка
1.2	Дополнительные сведения о месте нахождения земельного участка	–
2.	Категория земель	Земли населенных пунктов
3.	Вид (виды) разрешенного использования	Земельные участки (территории) общего пользования
3.1	Дополнительные сведения об использовании земельного участка	земельный участок общего пользования
4.	Реестровый номер границ территориальной зоны или в случае отсутствия такого реестрового номера ее индивидуальное обозначение (вид, тип, номер, индекс)	–
5.	Площадь земельного участка ±величина предельной погрешности определения (вычисления)площади (Р ± ΔР), $м^2$	2444 кв.м ± 17.30 кв.м
6.	Формула, примененная для вычисления предельной погрешности определения площади земельного участка, с подставленными значениями и итоговые (вычисленные) значения (ΔР), $м^2$	ΔР = 3.5 * 0.10 * √2444 = 17.30

7.	Предельные минимальный и максимальный размеры земельного участка ($Р_{мин}$ и $Р_{макс}$), $м^2$	–
8.	Кадастровый или иной государственный учетный номер (инвентарный) объекта недвижимости, расположенногона образуемом земельном участке	59:32:0020001:4221
9.	Кадастровые номера исходных земельных участков	–
9.1	Кадастровый номер входящего в состав земельного участка, представляющего собой единое землепользование (номер контура многоконтурного земельного участка), преобразование которого осуществляется	–
9.2	Кадастровые номера земельных участков, исключаемых из состава измененного (исходного) земельного участка, представляющего собой единое землепользование	–
9.3	Кадастровый или иной государственный учетный номер (инвентарный) объекта недвижимости, расположенного на измененном земельном участке	–
10.	Условный номер земельного участка	415
11.	Учетный номер проекта межевания территории	59.32.0020001.1
12.	Дополнительные сведения об образовании земельного участка	–
13.	Сведения о земельных участках (землях общего пользования, территории общего пользования), посредством которых обеспечивается доступ	–
14.	Иные сведения	–

4. Пояснения к сведениям об образуемом земельном участке:ЗУ415
обозначение земельного участка

1.	–

Сведения об образуемых земельных участках

1. Сведения о характерных точках границ образуемого земельного участка
:ЗУ669
обозначение земельного участка

Система координатМСК-59, зона 2 Зона №2

Обозначе	Координаты, м	Метод	Формулы, примененные для	Описание

ние характерных точек границ	X	Y	определения координат	расчета средней квадратической погрешности определения координат характерной точки границ (Mt), с подставленными в такие формулы значениями и итоговые (вычисленные) значения Mt, м	закрепления точки
1	2	3	4	5	6
869	470423.69	2246460.83	Метод спутниковых геодезических измерений (определений)	$Mt=\sqrt{(0.07^2+0.07^2)}=0.10$	–
н914У	470425.10	2246444.32	Метод спутниковых геодезических измерений (определений)	$Mt=\sqrt{(0.07^2+0.07^2)}=0.10$	–
870	470424.46	2246431.59	Метод спутниковых геодезических измерений (определений)	$Mt=\sqrt{(0.07^2+0.07^2)}=0.10$	–
871	470433.10	2246417.07	Метод спутниковых геодезических измерений (определений)	$Mt=\sqrt{(0.07^2+0.07^2)}=0.10$	–
872	470444.92	2246398.59	Метод спутниковых геодезических измерений (определений)	$Mt=\sqrt{(0.07^2+0.07^2)}=0.10$	–
873	470460.54	2246380.31	Метод спутниковых геодезических измерений (определений)	$Mt=\sqrt{(0.07^2+0.07^2)}=0.10$	–
874	470467.48	2246373.77	Метод спутниковых геодезических измерений (определений)	$Mt=\sqrt{(0.07^2+0.07^2)}=0.10$	–

875	470474.94	2246365.46	Метод спутниковых геодезических измерений (определений)	Mt=√(0.07²+0.07²)=0.10	–
н915У	470469.00	2246363.22	Метод спутниковых геодезических измерений (определений)	Mt=√(0.07²+0.07²)=0.10	–
н916У	470489.80	2246338.42	Метод спутниковых геодезических измерений (определений)	Mt=√(0.07²+0.07²)=0.10	–
876	470498.80	2246341.83	Метод спутниковых геодезических измерений (определений)	Mt=√(0.07²+0.07²)=0.10	–
877	470513.91	2246311.58	Метод спутниковых геодезических измерений (определений)	Mt=√(0.07²+0.07²)=0.10	–
878	470527.29	2246284.06	Метод спутниковых геодезических измерений (определений)	Mt=√(0.07²+0.07²)=0.10	–
879	470540.95	2246253.60	Метод спутниковых геодезических измерений (определений)	Mt=√(0.07²+0.07²)=0.10	–
880	470505.16	2246237.58	Метод спутниковых геодезических измерений (определений)	Mt=√(0.07²+0.07²)=0.10	–
н917У	470512.91	2246217.22	Метод спутниковых геодезических измерений	Mt=√(0.07²+0.07²)=0.10	–

			(определений)		
881	470516.36	2246220.54	Метод спутниковых геодезических измерений (определений)	$Mt=\sqrt{(0.07^2+0.07^2)}=0.10$	–
882	470551.79	2246239.10	Метод спутниковых геодезических измерений (определений)	$Mt=\sqrt{(0.07^2+0.07^2)}=0.10$	–
883	470548.90	2246269.52	Метод спутниковых геодезических измерений (определений)	$Mt=\sqrt{(0.07^2+0.07^2)}=0.10$	–
884	470532.31	2246304.18	Метод спутниковых геодезических измерений (определений)	$Mt=\sqrt{(0.07^2+0.07^2)}=0.10$	–
885	470517.56	2246335.41	Метод спутниковых геодезических измерений (определений)	$Mt=\sqrt{(0.07^2+0.07^2)}=0.10$	–
886	470497.56	2246362.80	Метод спутниковых геодезических измерений (определений)	$Mt=\sqrt{(0.07^2+0.07^2)}=0.10$	–
887	470477.46	2246392.12	Метод спутниковых геодезических измерений (определений)	$Mt=\sqrt{(0.07^2+0.07^2)}=0.10$	–
888	470459.00	2246417.08	Метод спутниковых геодезических измерений (определений)	$Mt=\sqrt{(0.07^2+0.07^2)}=0.10$	–
869	470423.69	2246460.83	Метод спутниковых геодезических	$Mt=\sqrt{(0.07^2+0.07^2)}=0.10$	–

			измерений (определений)		

2. Сведения о частях границ образуемого земельного участка :ЗУ669

обозначение земельного участка

Обозначение части границ		**Горизонтальное проложение (S), м**	**Описание прохождения части границ**	**Сведения о согласовании местоположения границ (согласовано/спорное)**
от т.	**до т.**			
1	**2**	**3**	**4**	**5**
869	н914У	16.57	–	–
н914У	870	12.75	–	–
870	871	16.90	–	–
871	872	21.94	–	–
872	873	24.04	–	–
873	874	9.54	–	–
874	875	11.17	–	–
875	н915У	6.35	–	–
н915У	н916У	32.37	–	–
н916У	876	9.62	–	–
876	877	33.81	–	–
877	878	30.60	–	–
878	879	33.38	–	–
879	880	39.21	–	–
880	н917У	21.79	–	–
н917У	881	4.79	–	–
881	882	40.00	–	–
882	883	30.56	–	–
883	884	38.43	–	–
884	885	34.54	–	–
885	886	33.91	–	–

886	887	35.55	–	–
887	888	31.04	–	–
888	869	56.22	–	–

3. Сведения о характеристиках образуемого земельного участка :ЗУ669

обозначение земельного участка

№ п/п	Наименование характеристики земельного участка	Значение характеристики
1	**2**	**3**
1.	Сведения об адресе земельного участка	–
1.1	Сведения об ином месте нахождения земельного участка, не являющегося объектом адресации, в структурированном виде	Пермский край, район Пермский, деревня Байболовка
1.2	Дополнительные сведения о месте нахождения земельного участка	–
2.	Категория земель	Земли населенных пунктов
3.	Вид (виды) разрешенного использования	Земельные участки (территории) общего пользования
3.1	Дополнительные сведения об использовании земельного участка	земельный участок общего пользования
4.	Реестровый номер границ территориальной зоны или в случае отсутствия такого реестрового номера ее индивидуальное обозначение (вид, тип, номер, индекс)	–
5.	Площадь земельного участка ±величина предельной погрешности определения (вычисления)площади (Р ± ΔР), м^2	4789 кв.м ± 24.22 кв.м
6.	Формула, примененная для вычисления предельной погрешности определения площади земельного участка, с подставленными значениями и итоговые (вычисленные) значения (ΔР), м^2	$\Delta P = 3.5 * 0.10 * \sqrt{4789} = 24.22$
7.	Предельные минимальный и максимальный размеры земельного участка ($Р_{мин}$ и $Р_{макс}$), м^2	–
8.	Кадастровый или иной государственный учетный номер (инвентарный) объекта недвижимости, расположенногона образуемом земельном участке	59:32:0020001:4202, 59:32:0020001:4223
9.	Кадастровые номера исходных земельных участков	–

9.1	Кадастровый номер входящего в состав земельного участка, представляющего собой единое землепользование (номер контура многоконтурного земельного участка), преобразование которого осуществляется	–
9.2	Кадастровые номера земельных участков, исключаемых из состава измененного (исходного) земельного участка, представляющего собой единое землепользование	–
9.3	Кадастровый или иной государственный учетный номер (инвентарный) объекта недвижимости, расположенного на измененном земельном участке	–
10.	Условный номер земельного участка	669
11.	Учетный номер проекта межевания территории	59.32.0020001.1
12.	Дополнительные сведения об образовании земельного участка	–
13.	Сведения о земельных участках (землях общего пользования, территории общего пользования), посредством которых обеспечивается доступ	–
14.	Иные сведения	–

4. Пояснения к сведениям об образуемом земельном участке:ЗУ669
обозначение земельного участка

1.	–

Сведения об образуемых земельных участках

1. Сведения о характерных точках границ образуемого земельного участка
:ЗУ675
обозначение земельного участка

Система координатМСК-59, зона 2 Зона №2

Обозначение характерных точек границ	Координаты, м		Метод определения координат	Формулы, примененные для расчета средней квадратической погрешности определения координат характерной точки границ (Mt), с подставленными в такие формулы значениями и итоговые (вычисленные) значения Mt, м	Описание закрепления точки
	X	Y			
1	2	3	4	5	6

н918У	470764.92	2246743.35	Метод спутниковых геодезических измерений (определений)	Mt=√(0.07²+0.07²)=0.10	–
н166У	470763.23	2246749.42	Метод спутниковых геодезических измерений (определений)	Mt=√(0.07²+0.07²)=0.10	–
н165У	470760.77	2246749.15	Метод спутниковых геодезических измерений (определений)	Mt=√(0.07²+0.07²)=0.10	–
н164У	470756.94	2246749.69	Метод спутниковых геодезических измерений (определений)	Mt=√(0.07²+0.07²)=0.10	–
н163У	470756.28	2246751.49	Метод спутниковых геодезических измерений (определений)	Mt=√(0.07²+0.07²)=0.10	–
н162У	470752.43	2246750.37	Метод спутниковых геодезических измерений (определений)	Mt=√(0.07²+0.07²)=0.10	–
н161У	470751.49	2246753.12	Метод спутниковых геодезических измерений (определений)	Mt=√(0.07²+0.07²)=0.10	–
н190У	470736.21	2246749.06	Метод спутниковых геодезических измерений (определений)	Mt=√(0.07²+0.07²)=0.10	–
н919У	470737.30	2246745.72	Метод спутниковых геодезических измерений	Mt=√(0.07²+0.07²)=0.10	–

			(определений)		
н918У	470764.92	2246743.35	Метод спутниковых геодезических измерений (определений)	Mt=√(0.07²+0.07²)=0.10	–

2. Сведения о частях границ образуемого земельного участка :ЗУ675
обозначение земельного участка

Обозначение части границ		Горизонтальное проложение (S), м	Описание прохождения части границ	Сведения о согласовании местоположения границ (согласовано/спорное)
от т.	до т.			
1	2	3	4	5
н918У	н166У	6.30	–	–
н166У	н165У	2.47	–	–
н165У	н164У	3.87	–	–
н164У	н163У	1.92	–	–
н163У	н162У	4.01	–	–
н162У	н161У	2.91	–	–
н161У	н190У	15.81	–	–
н190У	н919У	3.51	–	–
н919У	н918У	27.72	–	–

3. Сведения о характеристиках образуемого земельного участка :ЗУ675
обозначение земельного участка

№ п/п	Наименование характеристики земельного участка	Значение характеристики
1	2	3
1.	Сведения об адресе земельного участка	–
1.1	Сведения об ином месте нахождения земельного участка, не являющегося объектом адресации, в структурированном виде	Пермский край, район Пермский, деревня Байболовка
1.2	Дополнительные сведения о месте нахождения земельного участка	–
2.	Категория земель	Земли населенных пунктов

3.	Вид (виды) разрешенного использования	Земельные участки (территории) общего пользования
3.1	Дополнительные сведения об использовании земельного участка	земельный участок общего пользования
4.	Реестровый номер границ территориальной зоны или в случае отсутствия такого реестрового номера ее индивидуальное обозначение (вид, тип, номер, индекс)	–
5.	Площадь земельного участка ±величина предельной погрешности определения (вычисления)площади (Р ± ΔР), $м^2$	166 кв.м ± 4.51 кв.м
6.	Формула, примененная для вычисления предельной погрешности определения площади земельного участка, с подставленными значениями и итоговые (вычисленные) значения (ΔР), $м^2$	$\Delta Р = 3.5 * 0.10 * \sqrt{166} = 4.51$
7.	Предельные минимальный и максимальный размеры земельного участка ($Р_{мин}$ и $Р_{макс}$), $м^2$	–
8.	Кадастровый или иной государственный учетный номер (инвентарный) объекта недвижимости, расположенногона образуемом земельном участке	–
9.	Кадастровые номера исходных земельных участков	–
9.1	Кадастровый номер входящего в состав земельного участка, представляющего собой единое землепользование (номер контура многоконтурного земельного участка), преобразование которого осуществляется	–
9.2	Кадастровые номера земельных участков, исключаемых из состава измененного (исходного) земельного участка, представляющего собой единое землепользование	–
9.3	Кадастровый или иной государственный учетный номер (инвентарный) объекта недвижимости, расположенного на измененном земельном участке	–
10.	Условный номер земельного участка	675
11.	Учетный номер проекта межевания территории	59.32.0020001.1
12.	Дополнительные сведения об образовании земельного участка	–
13.	Сведения о земельных участках (землях общего пользования, территории общего пользования),	–

	посредством которых обеспечивается доступ	
14.	Иные сведения	–

4. Пояснения к сведениям об образуемом земельном участке:ЗУ675
обозначение земельного участка

1.	–

Сведения об образуемых земельных участках

1. Сведения о характерных точках границ образуемого земельного участка
:ЗУ676
обозначение земельного участка

Система координатМСК-59, зона 2 Зона №2

Обозначение характерных точек границ	Координаты, м		Метод определения координат	Формулы, примененные для расчета средней квадратической погрешности определения координат характерной точки границ (Mt), с подставленными в такие формулы значениями и итоговые (вычисленные) значения Mt, м	Описание закрепления точки
	X	Y			
1	2	3	4	5	6
н38У	470854.45	2246764.42	Метод спутниковых геодезических измерений (определений)	Mt=√(0.07²+0.07²)=0.10	–
н37У	470853.34	2246768.05	Метод спутниковых геодезических измерений (определений)	Mt=√(0.07²+0.07²)=0.10	–
889	470852.85	2246767.91	Метод спутниковых геодезических измерений (определений)	Mt=√(0.07²+0.07²)=0.10	–
890	470842.64	2246764.73	Метод спутниковых геодезических измерений (определений)	Mt=√(0.07²+0.07²)=0.10	–
891	470831.0	2246761.	Метод	Mt=√(0.07²+0.07²)=0.10	–

	7	45	спутниковых геодезических измерений (определений)		
892	470824.01	2246760.00	Метод спутниковых геодезических измерений (определений)	Mt=√(0.07²+0.07²)=0.10	–
262	470809.84	2246756.08	Метод спутниковых геодезических измерений (определений)	Mt=√(0.07²+0.07²)=0.10	–
н158У	470800.85	2246753.51	Метод спутниковых геодезических измерений (определений)	Mt=√(0.07²+0.07²)=0.10	–
н920У	470817.14	2246755.29	Метод спутниковых геодезических измерений (определений)	Mt=√(0.07²+0.07²)=0.10	–
н921У	470829.42	2246757.88	Метод спутниковых геодезических измерений (определений)	Mt=√(0.07²+0.07²)=0.10	–
н38У	470854.45	2246764.42	Метод спутниковых геодезических измерений (определений)	Mt=√(0.07²+0.07²)=0.10	–

2. Сведения о частях границ образуемого земельного участка :ЗУ676

обозначение земельного участка

Обозначение части границ		**Горизонтальное проложение (S), м**	**Описание прохождения части границ**	**Сведения о согласовании местоположения границ (согласовано/спорное)**
от т.	**до т.**			
1	**2**	**3**	**4**	**5**
н38У	н37У	3.80	–	–
н37У	889	0.51	–	–

889	890	10.69	–	–
890	891	12.03	–	–
891	892	7.21	–	–
892	262	14.70	–	–
262	н158У	9.35	–	–
н158У	н920У	16.39	–	–
н920У	н921У	12.55	–	–
н921У	н38У	25.87	–	–

3. Сведения о характеристиках образуемого земельного участка :ЗУ676
обозначение земельного участка

№ п/п	Наименование характеристики земельного участка	Значение характеристики
1	**2**	**3**
1.	Сведения об адресе земельного участка	–
1.1	Сведения об ином месте нахождения земельного участка, не являющегося объектом адресации, в структурированном виде	Пермский край, район Пермский, деревня Байболовка
1.2	Дополнительные сведения о месте нахождения земельного участка	–
2.	Категория земель	Земли населенных пунктов
3.	Вид (виды) разрешенного использования	Земельные участки (территории) общего пользования
3.1	Дополнительные сведения об использовании земельного участка	земельный участок общего пользования
4.	Реестровый номер границ территориальной зоны или в случае отсутствия такого реестрового номера ее индивидуальное обозначение (вид, тип, номер, индекс)	–
5.	Площадь земельного участка ±величина предельной погрешности определения (вычисления)площади (Р ± ΔР), $м^2$	146 кв.м ± 4.23 кв.м
6.	Формула, примененная для вычисления предельной погрешности определения площади земельного участка, с подставленными значениями и итоговые	$\Delta Р = 3.5 * 0.10 * \sqrt{146} = 4.23$

	(вычисленные) значения (ΔР), м^2	
7.	Предельные минимальный и максимальный размеры земельного участка ($Р_{мин}$ и $Р_{макс}$), м^2	–
8.	Кадастровый или иной государственный учетный номер (инвентарный) объекта недвижимости, расположенногона образуемом земельном участке	–
9.	Кадастровые номера исходных земельных участков	–
9.1	Кадастровый номер входящего в состав земельного участка, представляющего собой единое землепользование (номер контура многоконтурного земельного участка), преобразование которого осуществляется	–
9.2	Кадастровые номера земельных участков, исключаемых из состава измененного (исходного) земельного участка, представляющего собой единое землепользование	–
9.3	Кадастровый или иной государственный учетный номер (инвентарный) объекта недвижимости, расположенного на измененном земельном участке	–
10.	Условный номер земельного участка	676
11.	Учетный номер проекта межевания территории	59.32.0020001.1
12.	Дополнительные сведения об образовании земельного участка	–
13.	Сведения о земельных участках (землях общего пользования, территории общего пользования), посредством которых обеспечивается доступ	–
14.	Иные сведения	–

4. Пояснения к сведениям об образуемом земельном участке:ЗУ676
обозначение земельного участка

1.	–

Сведения об образуемых земельных участках

1. Сведения о характерных точках границ образуемого земельного участка
:ЗУ683
обозначение земельного участка

Система координатМСК-59, зона 2 Зона №2

Обозначе	Координаты, м	Метод	Формулы, примененные для	Описание

ние характерных точек границ	X	Y	определения координат	расчета средней квадратической погрешности определения координат характерной точки границ (Mt), с подставленными в такие формулы значениями и итоговые (вычисленные) значения Mt, м	закрепления точки
1	2	3	4	5	6
н922У	470718.41	2246460.93	Метод спутниковых геодезических измерений (определений)	$Mt=\sqrt{(0.07^2+0.07^2)}=0.10$	–
н923У	470728.51	2246486.99	Метод спутниковых геодезических измерений (определений)	$Mt=\sqrt{(0.07^2+0.07^2)}=0.10$	–
н924У	470722.76	2246486.99	Метод спутниковых геодезических измерений (определений)	$Mt=\sqrt{(0.07^2+0.07^2)}=0.10$	–
н925У	470713.07	2246486.99	Метод спутниковых геодезических измерений (определений)	$Mt=\sqrt{(0.07^2+0.07^2)}=0.10$	–
н926У	470700.77	2246487.58	Метод спутниковых геодезических измерений (определений)	$Mt=\sqrt{(0.07^2+0.07^2)}=0.10$	–
н927У	470697.86	2246479.95	Метод спутниковых геодезических измерений (определений)	$Mt=\sqrt{(0.07^2+0.07^2)}=0.10$	–
н928У	470706.95	2246474.17	Метод спутниковых геодезических измерений (определений)	$Mt=\sqrt{(0.07^2+0.07^2)}=0.10$	–

н929У	470709.73	2246473.75	Метод спутниковых геодезических измерений (определений)	Mt=√(0.07²+0.07²)=0.10	–
н930У	470709.96	2246473.72	Метод спутниковых геодезических измерений (определений)	Mt=√(0.07²+0.07²)=0.10	–
н931У	470710.44	2246473.65	Метод спутниковых геодезических измерений (определений)	Mt=√(0.07²+0.07²)=0.10	–
н932У	470715.92	2246472.85	Метод спутниковых геодезических измерений (определений)	Mt=√(0.07²+0.07²)=0.10	–
н933У	470718.27	2246461.58	Метод спутниковых геодезических измерений (определений)	Mt=√(0.07²+0.07²)=0.10	–
н922У	470718.41	2246460.93	Метод спутниковых геодезических измерений (определений)	Mt=√(0.07²+0.07²)=0.10	–

2. Сведения о частях границ образуемого земельного участка :ЗУ683

обозначение земельного участка

Обозначение части границ		**Горизонтальное проложение (S), м**	**Описание прохождения части границ**	**Сведения о согласовании местоположения границ (согласовано/спорное)**
от т.	**до т.**			
1	**2**	**3**	**4**	**5**
н922У	н923У	27.95	–	–
н923У	н924У	5.75	–	–
н924У	н925У	9.69	–	–
н925У	н926У	12.31	–	–

н926У	н927У	8.17	–	–
н927У	н928У	10.77	–	–
н928У	н929У	2.81	–	–
н929У	н930У	0.23	–	–
н930У	н931У	0.49	–	–
н931У	н932У	5.54	–	–
н932У	н933У	11.51	–	–
н933У	н922У	0.66	–	–

3. Сведения о характеристиках образуемого земельного участка :ЗУ683
обозначение земельного участка

№ п/п	Наименование характеристики земельного участка	Значение характеристики
1	**2**	**3**
1.	Сведения об адресе земельного участка	–
1.1	Сведения об ином месте нахождения земельного участка, не являющегося объектом адресации, в структурированном виде	Пермский край, район Пермский, деревня Байболовка
1.2	Дополнительные сведения о месте нахождения земельного участка	–
2.	Категория земель	Земли населенных пунктов
3.	Вид (виды) разрешенного использования	Земельные участки (территории) общего пользования
3.1	Дополнительные сведения об использовании земельного участка	земельный участок общего пользования
4.	Реестровый номер границ территориальной зоны или в случае отсутствия такого реестрового номера ее индивидуальное обозначение (вид, тип, номер, индекс)	–
5.	Площадь земельного участка ±величина предельной погрешности определения (вычисления)площади (Р ± ΔР), $м^2$	387 кв.м ± 6.89 кв.м
6.	Формула, примененная для вычисления предельной погрешности определения площади земельного участка, с подставленными значениями и итоговые	$\Delta Р = 3.5 * 0.10 * \sqrt{387} = 6.89$

	(вычисленные) значения (ΔР), м^2	
7.	Предельные минимальный и максимальный размеры земельного участка ($Р_{мин}$ и $Р_{макс}$), м^2	–
8.	Кадастровый или иной государственный учетный номер (инвентарный) объекта недвижимости, расположенногона образуемом земельном участке	59:18:0380101:121
9.	Кадастровые номера исходных земельных участков	–
9.1	Кадастровый номер входящего в состав земельного участка, представляющего собой единое землепользование (номер контура многоконтурного земельного участка), преобразование которого осуществляется	–
9.2	Кадастровые номера земельных участков, исключаемых из состава измененного (исходного) земельного участка, представляющего собой единое землепользование	–
9.3	Кадастровый или иной государственный учетный номер (инвентарный) объекта недвижимости, расположенного на измененном земельном участке	–
10.	Условный номер земельного участка	683
11.	Учетный номер проекта межевания территории	59.32.0020001.1
12.	Дополнительные сведения об образовании земельного участка	–
13.	Сведения о земельных участках (землях общего пользования, территории общего пользования), посредством которых обеспечивается доступ	–
14.	Иные сведения	–

4. Пояснения к сведениям об образуемом земельном участке:ЗУ683
обозначение земельного участка

1.	–

Сведения об образуемых земельных участках

1. Сведения о характерных точках границ образуемого земельного участка
:ЗУ684
обозначение земельного участка

Система координатМСК-59, зона 2 Зона №2

Обозначе	Координаты, м	Метод	Формулы, примененные для	Описание

ние характерных точек границ	X	Y	определения координат	расчета средней квадратической погрешности определения координат характерной точки границ (Mt), с подставленными в такие формулы значениями и итоговые (вычисленные) значения Mt, м	закрепления точки
1	2	3	4	5	6
н934У	470311.61	2246907.13	Метод спутниковых геодезических измерений (определений)	$Mt=\sqrt{(0.07^2+0.07^2)}=0.10$	–
н935У	470316.69	2246917.68	Метод спутниковых геодезических измерений (определений)	$Mt=\sqrt{(0.07^2+0.07^2)}=0.10$	–
н936У	470259.68	2246921.23	Метод спутниковых геодезических измерений (определений)	$Mt=\sqrt{(0.07^2+0.07^2)}=0.10$	–
н937У	470264.80	2246915.51	Метод спутниковых геодезических измерений (определений)	$Mt=\sqrt{(0.07^2+0.07^2)}=0.10$	–
н938У	470265.28	2246915.15	Метод спутниковых геодезических измерений (определений)	$Mt=\sqrt{(0.07^2+0.07^2)}=0.10$	–
н609У	470265.24	2246915.02	Метод спутниковых геодезических измерений (определений)	$Mt=\sqrt{(0.07^2+0.07^2)}=0.10$	–
607	470266.11	2246914.05	Метод спутниковых геодезических измерений (определений)	$Mt=\sqrt{(0.07^2+0.07^2)}=0.10$	–

н608У	470262.02	2246907.13	Метод спутниковых геодезических измерений (определений)	Mt=√(0.07²+0.07²)=0.10	–
н939У	470266.20	2246904.89	Метод спутниковых геодезических измерений (определений)	Mt=√(0.07²+0.07²)=0.10	–
н940У	470273.66	2246919.70	Метод спутниковых геодезических измерений (определений)	Mt=√(0.07²+0.07²)=0.10	–
н941У	470308.67	2246913.59	Метод спутниковых геодезических измерений (определений)	Mt=√(0.07²+0.07²)=0.10	–
н934У	470311.61	2246907.13	Метод спутниковых геодезических измерений (определений)	Mt=√(0.07²+0.07²)=0.10	–

2. Сведения о частях границ образуемого земельного участка :ЗУ684

обозначение земельного участка

Обозначение части границ		**Горизонтальное проложение (S), м**	**Описание прохождения части границ**	**Сведения о согласовании местоположения границ (согласовано/спорное)**
от т.	**до т.**			
1	**2**	**3**	**4**	**5**
н934У	н935У	11.71	–	–
н935У	н936У	57.12	–	–
н936У	н937У	7.68	–	–
н937У	н938У	0.60	–	–
н938У	н609У	0.14	–	–
н609У	607	1.30	–	–
607	н608У	8.04	–	–

н608У	н939У	4.74	–	–
н939У	н940У	16.58	–	–
н940У	н941У	35.54	–	–
н941У	н934У	7.10	–	–

3. Сведения о характеристиках образуемого земельного участка :ЗУ684
обозначение земельного участка

№ п/п	Наименование характеристики земельного участка	Значение характеристики
1	**2**	**3**
1.	Сведения об адресе земельного участка	–
1.1	Сведения об ином месте нахождения земельного участка, не являющегося объектом адресации, в структурированном виде	Пермский край, район Пермский, деревня Байболовка
1.2	Дополнительные сведения о месте нахождения земельного участка	–
2.	Категория земель	Земли населенных пунктов
3.	Вид (виды) разрешенного использования	Земельные участки (территории) общего пользования
3.1	Дополнительные сведения об использовании земельного участка	земельный участок общего пользования
4.	Реестровый номер границ территориальной зоны или в случае отсутствия такого реестрового номера ее индивидуальное обозначение (вид, тип, номер, индекс)	–
5.	Площадь земельного участка ±величина предельной погрешности определения (вычисления)площади ($Р \pm \Delta Р$), $м^2$	246 кв.м ± 5.49 кв.м
6.	Формула, примененная для вычисления предельной погрешности определения площади земельного участка, с подставленными значениями и итоговые (вычисленные) значения ($\Delta Р$), $м^2$	$\Delta Р = 3.5 * 0.10 * \sqrt{246} = 5.49$
7.	Предельные минимальный и максимальный размеры земельного участка ($Р_{мин}$ и $Р_{макс}$), $м^2$	–
8.	Кадастровый или иной государственный учетный номер (инвентарный) объекта недвижимости, расположенногона образуемом земельном участке	59:18:0380101:155

9.	Кадастровые номера исходных земельных участков	–
9.1	Кадастровый номер входящего в состав земельного участка, представляющего собой единое землепользование (номер контура многоконтурного земельного участка), преобразование которого осуществляется	–
9.2	Кадастровые номера земельных участков, исключаемых из состава измененного (исходного) земельного участка, представляющего собой единое землепользование	–
9.3	Кадастровый или иной государственный учетный номер (инвентарный) объекта недвижимости, расположенного на измененном земельном участке	–
10.	Условный номер земельного участка	684
11.	Учетный номер проекта межевания территории	59.32.0020001.1
12.	Дополнительные сведения об образовании земельного участка	–
13.	Сведения о земельных участках (землях общего пользования, территории общего пользования), посредством которых обеспечивается доступ	–
14.	Иные сведения	–

4. Пояснения к сведениям об образуемом земельном участке:ЗУ684
обозначение земельного участка

1.	–

Сведения об образуемых земельных участках

1. Сведения о характерных точках границ образуемого земельного участка
:ЗУ685
обозначение земельного участка

Система координатМСК-59, зона 2 Зона №2

Обозначение характерных точек границ	Координаты, м		Метод определения координат	Формулы, примененные для расчета средней квадратической погрешности определения координат характерной точки границ (Mt), с подставленными в такие формулы значениями и итоговые (вычисленные) значения Mt, м	Описание закрепления точки
	X	Y			

1	2	3	4	5	6
н942У	470076.94	2246607.67	Метод спутниковых геодезических измерений (определений)	Mt=√(0.07²+0.07²)=0.10	–
н943У	470089.22	2246628.33	Метод спутниковых геодезических измерений (определений)	Mt=√(0.07²+0.07²)=0.10	–
н944У	470083.89	2246631.84	Метод спутниковых геодезических измерений (определений)	Mt=√(0.07²+0.07²)=0.10	–
893	470078.47	2246624.12	Метод спутниковых геодезических измерений (определений)	Mt=√(0.07²+0.07²)=0.10	–
н945У	470062.81	2246628.43	Метод спутниковых геодезических измерений (определений)	Mt=√(0.07²+0.07²)=0.10	–
н946У	470064.19	2246619.08	Метод спутниковых геодезических измерений (определений)	Mt=√(0.07²+0.07²)=0.10	–
н942У	470076.94	2246607.67	Метод спутниковых геодезических измерений (определений)	Mt=√(0.07²+0.07²)=0.10	–

2. Сведения о частях границ образуемого земельного участка :ЗУ685

обозначение земельного участка

Обозначение части границ		Горизонтальное проложение (S), м	Описание прохождения части границ	Сведения о согласовании местоположения границ (согласовано/спорное)
от т.	до т.			
1	2	3	4	5

н942У	н943У	24.03	–	–
н943У	н944У	6.38	–	–
н944У	893	9.43	–	–
893	н945У	16.24	–	–
н945У	н946У	9.45	–	–
н946У	н942У	17.11	–	–

3. Сведения о характеристиках образуемого земельного участка :ЗУ685

обозначение земельного участка

№ п/п	Наименование характеристики земельного участка	Значение характеристики
1	**2**	**3**
1.	Сведения об адресе земельного участка	–
1.1	Сведения об ином месте нахождения земельного участка, не являющегося объектом адресации, в структурированном виде	Пермский край, район Пермский, деревня Байболовка
1.2	Дополнительные сведения о месте нахождения земельного участка	–
2.	Категория земель	Земли населенных пунктов
3.	Вид (виды) разрешенного использования	Земельные участки (территории) общего пользования
3.1	Дополнительные сведения об использовании земельного участка	земельный участок общего пользования
4.	Реестровый номер границ территориальной зоны или в случае отсутствия такого реестрового номера ее индивидуальное обозначение (вид, тип, номер, индекс)	–
5.	Площадь земельного участка ±величина предельной погрешности определения (вычисления)площади ($Р \pm \Delta Р$), $м^2$	299 кв.м ± 6.05 кв.м
6.	Формула, примененная для вычисления предельной погрешности определения площади земельного участка, с подставленными значениями и итоговые (вычисленные) значения ($\Delta Р$), $м^2$	$\Delta Р = 3.5 * 0.10 * \sqrt{299} = 6.05$
7.	Предельные минимальный и максимальный размеры земельного участка ($Р_{мин}$ и $Р_{макс}$), $м^2$	–

8.	Кадастровый или иной государственный учетный номер (инвентарный) объекта недвижимости, расположенногона образуемом земельном участке	59:32:0020001:3728
9.	Кадастровые номера исходных земельных участков	–
9.1	Кадастровый номер входящего в состав земельного участка, представляющего собой единое землепользование (номер контура многоконтурного земельного участка), преобразование которого осуществляется	–
9.2	Кадастровые номера земельных участков, исключаемых из состава измененного (исходного) земельного участка, представляющего собой единое землепользование	–
9.3	Кадастровый или иной государственный учетный номер (инвентарный) объекта недвижимости, расположенного на измененном земельном участке	–
10.	Условный номер земельного участка	685
11.	Учетный номер проекта межевания территории	59.32.0020001.1
12.	Дополнительные сведения об образовании земельного участка	–
13.	Сведения о земельных участках (землях общего пользования, территории общего пользования), посредством которых обеспечивается доступ	–
14.	Иные сведения	–

4. Пояснения к сведениям об образуемом земельном участке:ЗУ685
обозначение земельного участка

1.	–

Сведения об образуемых земельных участках

1. Сведения о характерных точках границ образуемого земельного участка
:ЗУ688
обозначение земельного участка

Система координатМСК-59, зона 2 Зона №2

Обозначение характерных точек границ	Координаты, м		Метод определения координат	Формулы, примененные для расчета средней квадратической погрешности определения координат характерной точки границ (Mt), с подставленными	Описание закрепления точки
	X	Y			

				в такие формулы значениями и итоговые (вычисленные) значения Mt, м	
1	**2**	**3**	**4**	**5**	**6**
894	470332.90	2246485.61	Метод спутниковых геодезических измерений (определений)	$Mt=\sqrt{(0.07^2+0.07^2)}=0.10$	–
895	470328.09	2246490.03	Метод спутниковых геодезических измерений (определений)	$Mt=\sqrt{(0.07^2+0.07^2)}=0.10$	–
896	470317.41	2246499.28	Метод спутниковых геодезических измерений (определений)	$Mt=\sqrt{(0.07^2+0.07^2)}=0.10$	–
897	470314.30	2246501.38	Метод спутниковых геодезических измерений (определений)	$Mt=\sqrt{(0.07^2+0.07^2)}=0.10$	–
898	470311.09	2246497.41	Метод спутниковых геодезических измерений (определений)	$Mt=\sqrt{(0.07^2+0.07^2)}=0.10$	–
899	470300.15	2246480.52	Метод спутниковых геодезических измерений (определений)	$Mt=\sqrt{(0.07^2+0.07^2)}=0.10$	–
900	470300.30	2246479.20	Метод спутниковых геодезических измерений (определений)	$Mt=\sqrt{(0.07^2+0.07^2)}=0.10$	–
901	470299.57	2246479.67	Метод спутниковых геодезических измерений (определений)	$Mt=\sqrt{(0.07^2+0.07^2)}=0.10$	–

902	470285.36	2246461.10	Метод спутниковых геодезических измерений (определений)	Mt=√(0.07²+0.07²)=0.10	–
903	470280.60	2246452.73	Метод спутниковых геодезических измерений (определений)	Mt=√(0.07²+0.07²)=0.10	–
904	470275.82	2246454.83	Метод спутниковых геодезических измерений (определений)	Mt=√(0.07²+0.07²)=0.10	–
905	470279.71	2246460.04	Метод спутниковых геодезических измерений (определений)	Mt=√(0.07²+0.07²)=0.10	–
906	470284.63	2246468.53	Метод спутниковых геодезических измерений (определений)	Mt=√(0.07²+0.07²)=0.10	–
907	470291.63	2246477.13	Метод спутниковых геодезических измерений (определений)	Mt=√(0.07²+0.07²)=0.10	–
908	470290.53	2246477.99	Метод спутниковых геодезических измерений (определений)	Mt=√(0.07²+0.07²)=0.10	–
909	470298.91	2246487.86	Метод спутниковых геодезических измерений (определений)	Mt=√(0.07²+0.07²)=0.10	–
910	470312.16	2246508.29	Метод спутниковых геодезических измерений	Mt=√(0.07²+0.07²)=0.10	–

			(определений)		
911	470305.04	2246516.28	Метод спутниковых геодезических измерений (определений)	Mt=√(0.07²+0.07²)=0.10	–
912	470291.66	2246524.84	Метод спутниковых геодезических измерений (определений)	Mt=√(0.07²+0.07²)=0.10	–
913	470279.13	2246511.50	Метод спутниковых геодезических измерений (определений)	Mt=√(0.07²+0.07²)=0.10	–
914	470267.85	2246499.74	Метод спутниковых геодезических измерений (определений)	Mt=√(0.07²+0.07²)=0.10	–
915	470265.56	2246501.87	Метод спутниковых геодезических измерений (определений)	Mt=√(0.07²+0.07²)=0.10	–
н947У	470269.75	2246506.25	Метод спутниковых геодезических измерений (определений)	Mt=√(0.07²+0.07²)=0.10	–
н948У	470289.48	2246526.90	Метод спутниковых геодезических измерений (определений)	Mt=√(0.07²+0.07²)=0.10	–
н949У	470263.26	2246543.96	Метод спутниковых геодезических измерений (определений)	Mt=√(0.07²+0.07²)=0.10	–
н950У	470271.28	2246551.70	Метод спутниковых геодезических	Mt=√(0.07²+0.07²)=0.10	–

			измерений (определений)		
н951У	470272.20	2246552.95	Метод спутниковых геодезических измерений (определений)	Mt=√(0.07²+0.07²)=0.10	–
н952У	470274.22	2246555.69	Метод спутниковых геодезических измерений (определений)	Mt=√(0.07²+0.07²)=0.10	–
н953У	470283.08	2246564.28	Метод спутниковых геодезических измерений (определений)	Mt=√(0.07²+0.07²)=0.10	–
н954У	470302.25	2246595.02	Метод спутниковых геодезических измерений (определений)	Mt=√(0.07²+0.07²)=0.10	–
н956У	470326.26	2246562.67	Метод спутниковых геодезических измерений (определений)	Mt=√(0.07²+0.07²)=0.10	–
н957У	470343.62	2246542.76	Метод спутниковых геодезических измерений (определений)	Mt=√(0.07²+0.07²)=0.10	–
н958У	470338.80	2246536.92	Метод спутниковых геодезических измерений (определений)	Mt=√(0.07²+0.07²)=0.10	–
916	470321.66	2246550.23	Метод спутниковых геодезических измерений (определений)	Mt=√(0.07²+0.07²)=0.10	–
917	470319.30	2246547.44	Метод спутниковых	Mt=√(0.07²+0.07²)=0.10	–

			геодезических измерений (определений)		
н959У	470290.88	2246572.69	Метод спутниковых геодезических измерений (определений)	$Mt=\sqrt{(0.07^2+0.07^2)}=0.10$	–
н960У	470271.67	2246551.30	Метод спутниковых геодезических измерений (определений)	$Mt=\sqrt{(0.07^2+0.07^2)}=0.10$	–
н961У	470301.79	2246527.04	Метод спутниковых геодезических измерений (определений)	$Mt=\sqrt{(0.07^2+0.07^2)}=0.10$	–
918	470306.58	2246532.33	Метод спутниковых геодезических измерений (определений)	$Mt=\sqrt{(0.07^2+0.07^2)}=0.10$	–
919	470317.28	2246507.89	Метод спутниковых геодезических измерений (определений)	$Mt=\sqrt{(0.07^2+0.07^2)}=0.10$	–
920	470319.85	2246503.43	Метод спутниковых геодезических измерений (определений)	$Mt=\sqrt{(0.07^2+0.07^2)}=0.10$	–
921	470325.54	2246498.31	Метод спутниковых геодезических измерений (определений)	$Mt=\sqrt{(0.07^2+0.07^2)}=0.10$	–
922	470338.50	2246486.53	Метод спутниковых геодезических измерений (определений)	$Mt=\sqrt{(0.07^2+0.07^2)}=0.10$	–
894	470332.9	2246485.	Метод	$Mt=\sqrt{(0.07^2+0.07^2)}=0.10$	–

	0	61	спутниковых геодезических измерений (определений)		

2. Сведения о частях границ образуемого земельного участка :ЗУ688
обозначение земельного участка

Обозначение части границ		Горизонтальное проложение (S), м	Описание прохождения части границ	Сведения о согласовании местоположения границ (согласовано/спорное)
от т.	до т.			
1	2	3	4	5
894	895	6.53	–	–
895	896	14.13	–	–
896	897	3.75	–	–
897	898	5.11	–	–
898	899	20.12	–	–
899	900	1.33	–	–
900	901	0.87	–	–
901	902	23.38	–	–
902	903	9.63	–	–
903	904	5.22	–	–
904	905	6.50	–	–
905	906	9.81	–	–
906	907	11.09	–	–
907	908	1.40	–	–
908	909	12.95	–	–
909	910	24.35	–	–
910	911	10.70	–	–
911	912	15.88	–	–
912	913	18.30	–	–
913	914	16.30	–	–

914	915	3.13	–	–
915	н947У	6.06	–	–
н947У	н948У	28.56	–	–
н948У	н949У	31.28	–	–
н949У	н950У	11.15	–	–
н950У	н951У	1.55	–	–
н951У	н952У	3.40	–	–
н952У	н953У	12.34	–	–
н953У	н954У	36.23	–	–
н954У	н956У	40.29	–	–
н956У	н957У	26.42	–	–
н957У	н958У	7.57	–	–
н958У	916	21.70	–	–
916	917	3.65	–	–
917	н959У	38.02	–	–
н959У	н960У	28.75	–	–
н960У	н961У	38.68	–	–
н961У	918	7.14	–	–
918	919	26.68	–	–
919	920	5.15	–	–
920	921	7.65	–	–
921	922	17.51	–	–
922	894	5.68	–	–

3. Сведения о характеристиках образуемого земельного участка :ЗУ688

обозначение земельного участка

№ п/п	Наименование характеристики земельного участка	Значение характеристики
1	**2**	**3**

1.	Сведения об адресе земельного участка	–
1.1	Сведения об ином месте нахождения земельного участка, не являющегося объектом адресации, в структурированном виде	Пермский край, район Пермский, деревня Байболовка
1.2	Дополнительные сведения о месте нахождения земельного участка	–
2.	Категория земель	Земли населенных пунктов
3.	Вид (виды) разрешенного использования	Земельные участки (территории) общего пользования
3.1	Дополнительные сведения об использовании земельного участка	земельный участок общего пользования
4.	Реестровый номер границ территориальной зоны или в случае отсутствия такого реестрового номера ее индивидуальное обозначение (вид, тип, номер, индекс)	–
5.	Площадь земельного участка ±величина предельной погрешности определения (вычисления)площади (Р ± ΔР), $м^2$	2173 кв.м ± 16.31 кв.м
6.	Формула, примененная для вычисления предельной погрешности определения площади земельного участка, с подставленными значениями и итоговые (вычисленные) значения (ΔР), $м^2$	$\Delta P = 3.5 * 0.10 * \sqrt{2173} = 16.31$
7.	Предельные минимальный и максимальный размеры земельного участка ($Р_{мин}$ и $Р_{макс}$), $м^2$	–
8.	Кадастровый или иной государственный учетный номер (инвентарный) объекта недвижимости, расположенногона образуемом земельном участке	59:18:0380101:121
9.	Кадастровые номера исходных земельных участков	–
9.1	Кадастровый номер входящего в состав земельного участка, представляющего собой единое землепользование (номер контура многоконтурного земельного участка), преобразование которого осуществляется	–
9.2	Кадастровые номера земельных участков, исключаемых из состава измененного (исходного) земельного участка, представляющего собой единое землепользование	–
9.3	Кадастровый или иной государственный учетный номер (инвентарный) объекта недвижимости,	–

	расположенного на измененном земельном участке	
10.	Условный номер земельного участка	688
11.	Учетный номер проекта межевания территории	59.32.0020001.1
12.	Дополнительные сведения об образовании земельного участка	–
13.	Сведения о земельных участках (землях общего пользования, территории общего пользования), посредством которых обеспечивается доступ	–
14.	Иные сведения	–

4. Пояснения к сведениям об образуемом земельном участке:ЗУ688
обозначение земельного участка

1.	–

Сведения об образуемых земельных участках

1. Сведения о характерных точках границ образуемого земельного участка
:ЗУ689
обозначение земельного участка

Система координатМСК-59, зона 2 Зона №2

Обозначение характерных точек границ	Координаты, м		Метод определения координат	Формулы, примененные для расчета средней квадратической погрешности определения координат характерной точки границ (Mt), с подставленными в такие формулы значениями и итоговые (вычисленные) значения Mt, м	Описание закрепления точки
	X	Y			
1	2	3	4	5	6
н962У	469966.35	2246078.76	Метод спутниковых геодезических измерений (определений)	$Mt=\sqrt{(0.07^2+0.07^2)}=0.10$	–
н963У	469968.97	2246081.78	Метод спутниковых геодезических измерений (определений)	$Mt=\sqrt{(0.07^2+0.07^2)}=0.10$	–
н964У	469970.44	2246087.67	Метод спутниковых	$Mt=\sqrt{(0.07^2+0.07^2)}=0.10$	–

			геодезических измерений (определений)		
н965У	469975.60	2246093.20	Метод спутниковых геодезических измерений (определений)	Mt=√(0.07²+0.07²)=0.10	–
н966У	469982.23	2246097.25	Метод спутниковых геодезических измерений (определений)	Mt=√(0.07²+0.07²)=0.10	–
н967У	469988.12	2246102.41	Метод спутниковых геодезических измерений (определений)	Mt=√(0.07²+0.07²)=0.10	–
н968У	469978.46	2246112.45	Метод спутниковых геодезических измерений (определений)	Mt=√(0.07²+0.07²)=0.10	–
н969У	469968.32	2246105.94	Метод спутниковых геодезических измерений (определений)	Mt=√(0.07²+0.07²)=0.10	–
н970У	469970.11	2246099.04	Метод спутниковых геодезических измерений (определений)	Mt=√(0.07²+0.07²)=0.10	–
н971У	469969.35	2246089.08	Метод спутниковых геодезических измерений (определений)	Mt=√(0.07²+0.07²)=0.10	–
н962У	469966.35	2246078.76	Метод спутниковых геодезических измерений (определений)	Mt=√(0.07²+0.07²)=0.10	–

2. Сведения о частях границ образуемого земельного участка :ЗУ689

обозначение земельного участка

Обозначение части границ		Горизонтальное проложение (S), м	Описание прохождения части границ	Сведения о согласовании местоположения границ (согласовано/спорное)
от т.	до т.			
1	2	3	4	5
н962У	н963У	4.00	–	–
н963У	н964У	6.07	–	–
н964У	н965У	7.56	–	–
н965У	н966У	7.77	–	–
н966У	н967У	7.83	–	–
н967У	н968У	13.93	–	–
н968У	н969У	12.05	–	–
н969У	н970У	7.13	–	–
н970У	н971У	9.99	–	–
н971У	н962У	10.75	–	–

3. Сведения о характеристиках образуемого земельного участка :ЗУ689

обозначение земельного участка

№ п/п	Наименование характеристики земельного участка	Значение характеристики
1	2	3
1.	Сведения об адресе земельного участка	–
1.1	Сведения об ином месте нахождения земельного участка, не являющегося объектом адресации, в структурированном виде	Пермский край, район Пермский, деревня Байболовка
1.2	Дополнительные сведения о месте нахождения земельного участка	–
2.	Категория земель	Земли населенных пунктов
3.	Вид (виды) разрешенного использования	Земельные участки (территории) общего пользования
3.1	Дополнительные сведения об использовании земельного участка	земельный участок общего пользования
4.	Реестровый номер границ территориальной зоны	–

	или в случае отсутствия такого реестрового номера ее индивидуальное обозначение (вид, тип, номер, индекс)	
5.	Площадь земельного участка ±величина предельной погрешности определения (вычисления)площади (Р ± ΔР), м^2	264 кв.м ± 5.69 кв.м
6.	Формула, примененная для вычисления предельной погрешности определения площади земельного участка, с подставленными значениями и итоговые (вычисленные) значения (ΔР), м^2	$\Delta P = 3.5 * 0.10 * \sqrt{264} = 5.69$
7.	Предельные минимальный и максимальный размеры земельного участка ($Р_{мин}$ и $Р_{макс}$), м^2	–
8.	Кадастровый или иной государственный учетный номер (инвентарный) объекта недвижимости, расположенногона образуемом земельном участке	–
9.	Кадастровые номера исходных земельных участков	–
9.1	Кадастровый номер входящего в состав земельного участка, представляющего собой единое землепользование (номер контура многоконтурного земельного участка), преобразование которого осуществляется	–
9.2	Кадастровые номера земельных участков, исключаемых из состава измененного (исходного) земельного участка, представляющего собой единое землепользование	–
9.3	Кадастровый или иной государственный учетный номер (инвентарный) объекта недвижимости, расположенного на измененном земельном участке	–
10.	Условный номер земельного участка	689
11.	Учетный номер проекта межевания территории	59.32.0020001.1
12.	Дополнительные сведения об образовании земельного участка	–
13.	Сведения о земельных участках (землях общего пользования, территории общего пользования), посредством которых обеспечивается доступ	–
14.	Иные сведения	–

4. Пояснения к сведениям об образуемом земельном участке:ЗУ689

обозначение земельного участка

1.	–

Сведения об образуемых земельных участках

1. Сведения о характерных точках границ образуемого земельного участка :ЗУ690

обозначение земельного участка

Система координатМСК-59, зона 2 Зона №2

Обозначение характерных точек границ	Координаты, м		Метод определения координат	Формулы, примененные для расчета средней квадратической погрешности определения координат характерной точки границ (Mt), с подставленными в такие формулы значениями и итоговые (вычисленные) значения Mt, м	Описание закрепления точки
	X	Y			
1	2	3	4	5	6
923	470320.54	2246372.29	Метод спутниковых геодезических измерений (определений)	Mt=√(0.07²+0.07²)=0.10	–
н972У	470321.57	2246373.97	Метод спутниковых геодезических измерений (определений)	Mt=√(0.07²+0.07²)=0.10	–
н973У	470310.11	2246382.28	Метод спутниковых геодезических измерений (определений)	Mt=√(0.07²+0.07²)=0.10	–
н974У	470286.67	2246400.02	Метод спутниковых геодезических измерений (определений)	Mt=√(0.07²+0.07²)=0.10	–
н975У	470279.32	2246400.13	Метод спутниковых геодезических измерений (определений)	Mt=√(0.07²+0.07²)=0.10	–
н976У	470293.0	2246390.	Метод	Mt=√(0.07²+0.07²)=0.10	–

	0	89	спутниковых геодезических измерений (определений)		
923	470320.54	2246372.29	Метод спутниковых геодезических измерений (определений)	Mt=√(0.07²+0.07²)=0.10	–

2. Сведения о частях границ образуемого земельного участка :ЗУ690
обозначение земельного участка

Обозначение части границ		Горизонтальное проложение (S), м	Описание прохождения части границ	Сведения о согласовании местоположения границ (согласовано/спорное)
от т.	до т.			
1	2	3	4	5
923	н972У	1.97	–	–
н972У	н973У	14.16	–	–
н973У	н974У	29.40	–	–
н974У	н975У	7.35	–	–
н975У	н976У	16.51	–	–
н976У	923	33.23	–	–

3. Сведения о характеристиках образуемого земельного участка :ЗУ690
обозначение земельного участка

№ п/п	Наименование характеристики земельного участка	Значение характеристики
1	2	3
1.	Сведения об адресе земельного участка	–
1.1	Сведения об ином месте нахождения земельного участка, не являющегося объектом адресации, в структурированном виде	Пермский край, район Пермский, деревня Байболовка
1.2	Дополнительные сведения о месте нахождения земельного участка	–
2.	Категория земель	Земли населенных пунктов
3.	Вид (виды) разрешенного использования	Земельные участки (территории) общего пользования

3.1	Дополнительные сведения об использовании земельного участка	земельный участок общего пользования
4.	Реестровый номер границ территориальной зоны или в случае отсутствия такого реестрового номера ее индивидуальное обозначение (вид, тип, номер, индекс)	–
5.	Площадь земельного участка ±величина предельной погрешности определения (вычисления)площади (Р ± ΔР), м^2	139 кв.м ± 4.12 кв.м
6.	Формула, примененная для вычисления предельной погрешности определения площади земельного участка, с подставленными значениями и итоговые (вычисленные) значения (ΔР), м^2	$\Delta P = 3.5 * 0.10 * \sqrt{139} = 4.12$
7.	Предельные минимальный и максимальный размеры земельного участка ($Р_{мин}$ и $Р_{макс}$), м^2	–
8.	Кадастровый или иной государственный учетный номер (инвентарный) объекта недвижимости, расположенногона образуемом земельном участке	–
9.	Кадастровые номера исходных земельных участков	–
9.1	Кадастровый номер входящего в состав земельного участка, представляющего собой единое землепользование (номер контура многоконтурного земельного участка), преобразование которого осуществляется	–
9.2	Кадастровые номера земельных участков, исключаемых из состава измененного (исходного) земельного участка, представляющего собой единое землепользование	–
9.3	Кадастровый или иной государственный учетный номер (инвентарный) объекта недвижимости, расположенного на измененном земельном участке	–
10.	Условный номер земельного участка	690
11.	Учетный номер проекта межевания территории	59.32.0020001.1
12.	Дополнительные сведения об образовании земельного участка	–
13.	Сведения о земельных участках (землях общего пользования, территории общего пользования), посредством которых обеспечивается доступ	–
14.	Иные сведения	–

4. Пояснения к сведениям об образуемом земельном участке:ЗУ690
обозначение земельного участка

1.	–

Сведения об образуемых земельных участках

1. Сведения о характерных точках границ образуемого земельного участка
:ЗУ691
обозначение земельного участка

Система координатМСК-59, зона 2 Зона №2

Обозначение характерных точек границ	Координаты, м		Метод определения координат	Формулы, примененные для расчета средней квадратической погрешности определения координат характерной точки границ (Mt), с подставленными в такие формулы значениями и итоговые (вычисленные) значения Mt, м	Описание закрепления точки
	X	Y			
1	2	3	4	5	6
457	470102.61	2246268.15	Метод спутниковых геодезических измерений (определений)	Mt=√(0.07²+0.07²)=0.10	–
458	470105.16	2246274.15	Метод спутниковых геодезических измерений (определений)	Mt=√(0.07²+0.07²)=0.10	–
459	470087.45	2246299.31	Метод спутниковых геодезических измерений (определений)	Mt=√(0.07²+0.07²)=0.10	–
н480У	470082.75	2246305.95	Метод спутниковых геодезических измерений (определений)	Mt=√(0.07²+0.07²)=0.10	–
н481У	470076.98	2246300.72	Метод спутниковых геодезических измерений	Mt=√(0.07²+0.07²)=0.10	–

			(определений)		
460	470091.93	2246279.89	Метод спутниковых геодезических измерений (определений)	Mt=√(0.07²+0.07²)=0.10	–
461	470094.36	2246277.41	Метод спутниковых геодезических измерений (определений)	Mt=√(0.07²+0.07²)=0.10	–
462	470095.44	2246278.11	Метод спутниковых геодезических измерений (определений)	Mt=√(0.07²+0.07²)=0.10	–
457	470102.61	2246268.15	Метод спутниковых геодезических измерений (определений)	Mt=√(0.07²+0.07²)=0.10	–

2. Сведения о частях границ образуемого земельного участка :ЗУ691

обозначение земельного участка

Обозначение части границ		**Горизонтальное проложение (S), м**	**Описание прохождения части границ**	**Сведения о согласовании местоположения границ (согласовано/спорное)**
от т.	**до т.**			
1	**2**	**3**	**4**	**5**
457	458	6.52	–	–
458	459	30.77	–	–
459	н480У	8.14	–	–
н480У	н481У	7.79	–	–
н481У	460	25.64	–	–
460	461	3.47	–	–
461	462	1.29	–	–
462	457	12.27	–	–

3. Сведения о характеристиках образуемого земельного участка :ЗУ691

обозначение земельного участка

№ п/п	Наименование характеристики земельного участка	Значение характеристики
1	**2**	**3**
1.	Сведения об адресе земельного участка	–
1.1	Сведения об ином месте нахождения земельного участка, не являющегося объектом адресации, в структурированном виде	Пермский край, район Пермский, деревня Байболовка
1.2	Дополнительные сведения о месте нахождения земельного участка	–
2.	Категория земель	Земли населенных пунктов
3.	Вид (виды) разрешенного использования	Земельные участки (территории) общего пользования
3.1	Дополнительные сведения об использовании земельного участка	земельный участок общего пользования
4.	Реестровый номер границ территориальной зоны или в случае отсутствия такого реестрового номера ее индивидуальное обозначение (вид, тип, номер, индекс)	–
5.	Площадь земельного участка ±величина предельной погрешности определения (вычисления)площади (Р ± ΔР), $м^2$	284 кв.м ± 5.89 кв.м
6.	Формула, примененная для вычисления предельной погрешности определения площади земельного участка, с подставленными значениями и итоговые (вычисленные) значения (ΔР), $м^2$	$\Delta Р = 3.5 * 0.10 * \sqrt{284} = 5.89$
7.	Предельные минимальный и максимальный размеры земельного участка ($Р_{мин}$ и $Р_{макс}$), $м^2$	–
8.	Кадастровый или иной государственный учетный номер (инвентарный) объекта недвижимости, расположенногона образуемом земельном участке	–
9.	Кадастровые номера исходных земельных участков	–
9.1	Кадастровый номер входящего в состав земельного участка, представляющего собой единое землепользование (номер контура многоконтурного земельного участка), преобразование которого осуществляется	–
9.2	Кадастровые номера земельных участков, исключаемых из состава измененного (исходного)	–

	земельного участка, представляющего собой единое землепользование	
9.3	Кадастровый или иной государственный учетный номер (инвентарный) объекта недвижимости, расположенного на измененном земельном участке	–
10.	Условный номер земельного участка	691
11.	Учетный номер проекта межевания территории	59.32.0020001.1
12.	Дополнительные сведения об образовании земельного участка	–
13.	Сведения о земельных участках (землях общего пользования, территории общего пользования), посредством которых обеспечивается доступ	–
14.	Иные сведения	–

4. Пояснения к сведениям об образуемом земельном участке:ЗУ691
обозначение земельного участка

1.	–

Сведения об образуемых земельных участках

1. Сведения о характерных точках границ образуемого земельного участка
:ЗУ692
обозначение земельного участка

Система координатМСК-59, зона 2 Зона №2

Обозначение характерных точек границ	Координаты, м		Метод определения координат	Формулы, примененные для расчета средней квадратической погрешности определения координат характерной точки границ (Mt), с подставленными в такие формулы значениями и итоговые (вычисленные) значения Mt, м	Описание закрепления точки
	X	Y			
1	2	3	4	5	6
н141У	470695.18	2246887.10	Метод спутниковых геодезических измерений (определений)	$Mt=\sqrt{(0.07^2+0.07^2)}=0.10$	–
238	470696.93	2246887.12	Метод спутниковых геодезических	$Mt=\sqrt{(0.07^2+0.07^2)}=0.10$	–

			измерений (определений)		
н142У	470715.11	2246887.79	Метод спутниковых геодезических измерений (определений)	Mt=√(0.07²+0.07²)=0.10	–
239	470715.02	2246886.71	Метод спутниковых геодезических измерений (определений)	Mt=√(0.07²+0.07²)=0.10	–
240	470714.04	2246875.53	Метод спутниковых геодезических измерений (определений)	Mt=√(0.07²+0.07²)=0.10	–
241	470717.59	2246874.54	Метод спутниковых геодезических измерений (определений)	Mt=√(0.07²+0.07²)=0.10	–
242	470721.29	2246874.15	Метод спутниковых геодезических измерений (определений)	Mt=√(0.07²+0.07²)=0.10	–
243	470721.52	2246874.80	Метод спутниковых геодезических измерений (определений)	Mt=√(0.07²+0.07²)=0.10	–
244	470728.75	2246874.72	Метод спутниковых геодезических измерений (определений)	Mt=√(0.07²+0.07²)=0.10	–
245	470729.11	2246882.42	Метод спутниковых геодезических измерений (определений)	Mt=√(0.07²+0.07²)=0.10	–
246	470730.35	2246882.26	Метод спутниковых	Mt=√(0.07²+0.07²)=0.10	–

			геодезических измерений (определений)		
247	470734.57	2246881.82	Метод спутниковых геодезических измерений (определений)	Mt=√(0.07²+0.07²)=0.10	–
н143У	470734.80	2246879.15	Метод спутниковых геодезических измерений (определений)	Mt=√(0.07²+0.07²)=0.10	–
н73У	470744.84	2246879.52	Метод спутниковых геодезических измерений (определений)	Mt=√(0.07²+0.07²)=0.10	–
н72У	470699.29	2246853.90	Метод спутниковых геодезических измерений (определений)	Mt=√(0.07²+0.07²)=0.10	–
н141У	470695.18	2246887.10	Метод спутниковых геодезических измерений (определений)	Mt=√(0.07²+0.07²)=0.10	–

2. Сведения о частях границ образуемого земельного участка :ЗУ692

обозначение земельного участка

Обозначение части границ		**Горизонтальное проложение (S), м**	**Описание прохождения части границ**	**Сведения о согласовании местоположения границ (согласовано/спорное)**
от т.	**до т.**			
1	**2**	**3**	**4**	**5**
н141У	238	1.75	–	–
238	н142У	18.19	–	–
н142У	239	1.08	–	–
239	240	11.22	–	–
240	241	3.69	–	–

241	242	3.72	–	–
242	243	0.69	–	–
243	244	7.23	–	–
244	245	7.71	–	–
245	246	1.25	–	–
246	247	4.24	–	–
247	н143У	2.68	–	–
н143У	н73У	10.05	–	–
н73У	н72У	52.26	–	–
н72У	н141У	33.45	–	–

3. Сведения о характеристиках образуемого земельного участка :ЗУ692
обозначение земельного участка

№ п/п	Наименование характеристики земельного участка	Значение характеристики
1	**2**	**3**
1.	Сведения об адресе земельного участка	–
1.1	Сведения об ином месте нахождения земельного участка, не являющегося объектом адресации, в структурированном виде	Пермский край, район Пермский, деревня Байболовка
1.2	Дополнительные сведения о месте нахождения земельного участка	–
2.	Категория земель	Земли населенных пунктов
3.	Вид (виды) разрешенного использования	Земельные участки (территории) общего пользования
3.1	Дополнительные сведения об использовании земельного участка	земельный участок общего пользования
4.	Реестровый номер границ территориальной зоны или в случае отсутствия такого реестрового номера ее индивидуальное обозначение (вид, тип, номер, индекс)	–
5.	Площадь земельного участка ±величина предельной погрешности определения (вычисления)площади (Р ± ΔР), $м^2$	717 кв.м ± 9.37 кв.м

6.	Формула, примененная для вычисления предельной погрешности определения площади земельного участка, с подставленными значениями и итоговые (вычисленные) значения (ΔР), $м^2$	$\Delta P = 3.5 * 0.10 * \sqrt{717} = 9.37$
7.	Предельные минимальный и максимальный размеры земельного участка ($Р_{мин}$ и $Р_{макс}$), $м^2$	–
8.	Кадастровый или иной государственный учетный номер (инвентарный) объекта недвижимости, расположенногона образуемом земельном участке	59:18:0380101:121
9.	Кадастровые номера исходных земельных участков	–
9.1	Кадастровый номер входящего в состав земельного участка, представляющего собой единое землепользование (номер контура многоконтурного земельного участка), преобразование которого осуществляется	–
9.2	Кадастровые номера земельных участков, исключаемых из состава измененного (исходного) земельного участка, представляющего собой единое землепользование	–
9.3	Кадастровый или иной государственный учетный номер (инвентарный) объекта недвижимости, расположенного на измененном земельном участке	–
10.	Условный номер земельного участка	692
11.	Учетный номер проекта межевания территории	59.32.0020001.1
12.	Дополнительные сведения об образовании земельного участка	–
13.	Сведения о земельных участках (землях общего пользования, территории общего пользования), посредством которых обеспечивается доступ	–
14.	Иные сведения	–

4. Пояснения к сведениям об образуемом земельном участке:ЗУ692
обозначение земельного участка

1.	–

Сведения об образуемых земельных участках

1. Сведения о характерных точках границ образуемого земельного участка
:ЗУ79
обозначение земельного участка

Система координатМСК-59, зона 2 Зона №2

Обозначение характерных точек границ	Координаты, м		Метод определения координат	Формулы, примененные для расчета средней квадратической погрешности определения координат характерной точки границ (Mt), с подставленными в такие формулы значениями и итоговые (вычисленные) значения Mt, м	Описание закрепления точки
	X	Y			
1	2	3	4	5	6
1	470644.26	2246790.67	Метод спутниковых геодезических измерений (определений)	$Mt=\sqrt{(0.07^2+0.07^2)}=0.10$	–
2	470644.98	2246792.14	Метод спутниковых геодезических измерений (определений)	$Mt=\sqrt{(0.07^2+0.07^2)}=0.10$	–
3	470646.54	2246795.32	Метод спутниковых геодезических измерений (определений)	$Mt=\sqrt{(0.07^2+0.07^2)}=0.10$	–
4	470639.79	2246798.64	Метод спутниковых геодезических измерений (определений)	$Mt=\sqrt{(0.07^2+0.07^2)}=0.10$	–
5	470637.63	2246799.71	Метод спутниковых геодезических измерений (определений)	$Mt=\sqrt{(0.07^2+0.07^2)}=0.10$	–
н216У	470632.02	2246788.24	Метод спутниковых геодезических измерений (определений)	$Mt=\sqrt{(0.07^2+0.07^2)}=0.10$	–
6	470634.55	2246787.19	Метод спутниковых геодезических	$Mt=\sqrt{(0.07^2+0.07^2)}=0.10$	–

			измерений (определений)		
7	470637.70	2246793.87	Метод спутниковых геодезических измерений (определений)	Mt=√(0.07²+0.07²)=0.10	–
1	470644.26	2246790.67	Метод спутниковых геодезических измерений (определений)	Mt=√(0.07²+0.07²)=0.10	–

2. Сведения о частях границ образуемого земельного участка :ЗУ79
обозначение земельного участка

Обозначение части границ		**Горизонтальное проложение (S), м**	**Описание прохождения части границ**	**Сведения о согласовании местоположения границ (согласовано/спорное)**
от т.	**до т.**			
1	**2**	**3**	**4**	**5**
1	2	1.64	–	–
2	3	3.54	–	–
3	4	7.52	–	–
4	5	2.41	–	–
5	н216У	12.77	–	–
н216У	6	2.74	–	–
6	7	7.39	–	–
7	1	7.30	–	–

3. Сведения о характеристиках образуемого земельного участка :ЗУ79
обозначение земельного участка

№ п/п	**Наименование характеристики земельного участка**	**Значение характеристики**
1	**2**	**3**
1.	Сведения об адресе земельного участка	–
1.1	Сведения об ином месте нахождения земельного участка, не являющегося объектом адресации, в структурированном виде	Пермский край, район Пермский, деревня Байболовка

1.2	Дополнительные сведения о месте нахождения земельного участка	–
2.	Категория земель	Земли населенных пунктов
3.	Вид (виды) разрешенного использования	Социальное обслуживание
3.1	Дополнительные сведения об использовании земельного участка	–
4.	Реестровый номер границ территориальной зоны или в случае отсутствия такого реестрового номера ее индивидуальное обозначение (вид, тип, номер, индекс)	–
5.	Площадь земельного участка ±величина предельной погрешности определения (вычисления)площади ($P \pm \Delta P$), $м^2$	72 кв.м ± 2.96 кв.м
6.	Формула, примененная для вычисления предельной погрешности определения площади земельного участка, с подставленными значениями и итоговые (вычисленные) значения (ΔP), $м^2$	$\Delta P = 3.5 * 0.10 * \sqrt{72} = 2.96$
7.	Предельные минимальный и максимальный размеры земельного участка ($P_{мин}$ и $P_{макс}$), $м^2$	–
8.	Кадастровый или иной государственный учетный номер (инвентарный) объекта недвижимости, расположенногона образуемом земельном участке	59:32:0020001:3785
9.	Кадастровые номера исходных земельных участков	–
9.1	Кадастровый номер входящего в состав земельного участка, представляющего собой единое землепользование (номер контура многоконтурного земельного участка), преобразование которого осуществляется	–
9.2	Кадастровые номера земельных участков, исключаемых из состава измененного (исходного) земельного участка, представляющего собой единое землепользование	–
9.3	Кадастровый или иной государственный учетный номер (инвентарный) объекта недвижимости, расположенного на измененном земельном участке	–
10.	Условный номер земельного участка	79
11.	Учетный номер проекта межевания территории	59.32.0020001.1

12.	Дополнительные сведения об образовании земельного участка	–
13.	Сведения о земельных участках (землях общего пользования, территории общего пользования), посредством которых обеспечивается доступ	:ЗУ80
14.	Иные сведения	–

4. Пояснения к сведениям об образуемом земельном участке:ЗУ79
обозначение земельного участка

1.	–

Сведения об уточняемых земельных участках, необходимые для исправления реестровых ошибок в сведениях о местоположении их границ

1. Сведения о характерных точках границ уточняемого земельного участка с кадастровым номером 59:32:0020001:1

Система координат МСК-59, зона 2 **Зона №**2

Обозначение характерных точек границ	Координаты, м				Метод определения координат	Формулы, примененные для расчета средней квадратической погрешности определения координат характерных точек границ (Mt), с подставленными в такие формулы значениями и итоговые (вычисленные) значения Mt, м	Описание закрепления точки
	содержатся в Едином государственном реестре недвижимости		определены в ходе выполнения комплексных кадастровых работ				
	X	Y	X	Y			
1	2	3	4	5	6	7	8
н977У	469839.16	224634280	469839.75	224634387	Метод спутниковых геодезических измерений (определений)	$Mt=\sqrt{(0.07^2+0.07^2)}=0.10$	–
н978У	469838.54	224634159	469838.97	224634243	Метод спутниковых геодезических измерений (определений)	$Mt=\sqrt{(0.07^2+0.07^2)}=0.10$	–
н979У	46983	22463	46983	22463	Метод спутниковых	$Mt=\sqrt{(0.07^2+0.07^2)}=$	–

	6.70	38.94	7.38	39.44	геодезических измерений (определений)	0.10	
н980У	46983 4.65	22463 35.78	46984 0.81	22463 37.75	Метод спутниковых геодезических измерений (определений)	Mt=√(0.07²+0.07²)= 0.10	–
н981У	46983 8.41	22463 33.37	46982 7.44	22463 12.06	Метод спутниковых геодезических измерений (определений)	Mt=√(0.07²+0.07²)= 0.10	–
н982У	46982 4.40	22463 12.39	46985 0.85	22462 99.44	Метод спутниковых геодезических измерений (определений)	Mt=√(0.07²+0.07²)= 0.10	–
924	46984 6.09	22462 98.05	46986 7.01	22463 28.70	Метод спутниковых геодезических измерений (определений)	Mt=√(0.07²+0.07²)= 0.10	–
925	46984 6.61	22462 97.70	46985 2.41	22463 36.63	Метод спутниковых геодезических измерений (определений)	Mt=√(0.07²+0.07²)= 0.10	–
926	46986 4.73	22463 25.75	46984 1.02	22463 43.20	Метод спутниковых геодезических измерений (определений)	Mt=√(0.07²+0.07²)= 0.10	–
936	46986 4.21	22463 26.10	–	–	Метод спутниковых геодезических измерений (определений)	Mt=√(0.07²+0.07²)= 0.10	–
н977У	46983 9.16	22463 42.80	46983 9.75	22463 43.87	Метод спутниковых геодезических измерений (определений)	Mt=√(0.07²+0.07²)= 0.10	–
2. Сведения о частях границ уточняемого земельного участка с кадастровым номером							

59:32:0020001:1

Обозначение части границ		Горизонтальное проложение (S), м	Описание прохождения части границ	Сведения о согласовании местоположения границ (согласовано/спорное)
от т.	до т.			
1	2	3	4	5
н977У	н978У	1.64	–	–
н978У	н979У	3.39	–	–
н979У	н980У	3.82	–	–
н980У	н981У	28.96	–	–
н981У	н982У	26.59	–	–
н982У	924	33.43	–	–
924	925	16.61	–	–
925	926	13.15	–	–
926	н977У	1.44	–	–

3. Сведения о характеристиках уточняемого земельного участка с кадастровым номером 59:32:0020001:1

№ п/п	Наименование характеристики	Значение характеристики
1	2	3
1.	Сведения об адресе земельного участка	–
1.1	Сведения об ином месте нахождения земельного участка, не являющегося объектом адресации, в структурированном виде	–
1.2	Дополнительные сведения о месте нахождения земельного участка	–
2.	Площадь земельного участка ±величина предельной погрешности определения (вычисления)площади (Р ± ΔР), $м^2$	924 кв.м ± 10.64 кв.м
3.	Формула, примененная для вычисления предельной погрешности определения площади земельного участка с подставленными значениями (ΔР), $м^2$	$\Delta P = 3.5 * 0.10 * \sqrt{924} = 10.64$
4.	Площадь земельного участка согласно сведениям Единого государственного реестра недвижимости	919

	($Р_{кад}$), $м^2$	
5.	Оценка расхождения Р и $Р_{кад}$ (Р - $Р_{кад}$), $м^2$	5 кв.м
6.	Предельные минимальный и максимальный размеры земельного участка ($Р_{мин}$ и $Р_{макс}$), $м^2$	500 5000
7.	Кадастровый номер или иной государственный учетный номер (инвентарный) объекта недвижимости, расположенногона земельном участке	59:32:0020001:3539, 59:32:0020001:3728
8.	Вид (виды) разрешенного использования	–
8.1	Дополнительные сведения об использовании земельного участка	–
9.	Сведения о земельных участках (землях общего пользования, территории общего пользования), посредством которых обеспечивается доступ	земли общего пользования
10.	Иные сведения	–

4. Пояснения к сведениям об уточняемом земельном участке с кадастровым номером:59:32:0020001:1

1.	–

Сведения об уточняемых земельных участках, необходимые для исправления реестровых ошибок в сведениях о местоположении их границ

1. Сведения о характерных точках границ уточняемого земельного участка с кадастровым номером 59:32:0020001:6

Система координат МСК-59, зона 2 **Зона №**2

Обозначение характерных точек границ	Координаты, м				Метод определения координат	Формулы, примененные для расчета средней квадратической погрешности определения координат характерных точек границ (Mt), с подставленными в такие формулы значениями и итоговые (вычисленные) значения Mt, м	Описание закрепления точки
	содержатся в Едином государственном реестре недвижимости		определены в ходе выполнения комплексных кадастровых работ				
	X	Y	X	Y			
1	2	3	4	5	6	7	8

59:32:0020001:6(1)	–	–	–	–	–	–	–
н507У	47017 8.02	22466 54.55	47017 8.63	22466 55.58	Метод спутниковых геодезических измерений (определений)	Mt=√(0.07²+0.07²)= 0.10	–
н508У	47019 2.44	22466 72.63	47019 2.21	22466 73.27	Метод спутниковых геодезических измерений (определений)	Mt=√(0.07²+0.07²)= 0.10	–
н983У	47018 6.75	22466 76.84	47018 7.83	22466 76.63	Метод спутниковых геодезических измерений (определений)	Mt=√(0.07²+0.07²)= 0.10	–
н984У	47017 5.96	22466 85.08	47017 6.54	22466 85.57	Метод спутниковых геодезических измерений (определений)	Mt=√(0.07²+0.07²)= 0.10	–
н985У	47017 3.32	22466 87.14	47017 3.35	22466 87.89	Метод спутниковых геодезических измерений (определений)	Mt=√(0.07²+0.07²)= 0.10	–
н986У	47017 2.56	22466 87.74	47015 6.11	22466 65.03	Метод спутниковых геодезических измерений (определений)	Mt=√(0.07²+0.07²)= 0.10	–
н506У	47017 0.21	22466 89.67	47017 4.42	22466 50.34	Метод спутниковых геодезических измерений (определений)	Mt=√(0.07²+0.07²)= 0.10	–
946	47016 8.46	22466 91.11	47017 8.63	22466 55.58	Метод спутниковых геодезических измерений (определений)	Mt=√(0.07²+0.07²)= 0.10	–
947	47014	22467	–	–	Метод спутниковых	Mt=√(0.07²+0.07²)=	–

	9.35	04.91			геодезических измерений (определений)	0.10	
948	47014 4.26	22467 08.63	–	–	Метод спутниковых геодезических измерений (определений)	Mt=√(0.07²+0.07²)= 0.10	–
938	47012 7.38	22466 84.09	–	–	Метод спутниковых геодезических измерений (определений)	Mt=√(0.07²+0.07²)= 0.10	–
949	47013 2.59	22466 80.33	–	–	Метод спутниковых геодезических измерений (определений)	Mt=√(0.07²+0.07²)= 0.10	–
950	47015 0.78	22466 67.22	–	–	Метод спутниковых геодезических измерений (определений)	Mt=√(0.07²+0.07²)= 0.10	–
951	47015 3.17	22466 65.83	–	–	Метод спутниковых геодезических измерений (определений)	Mt=√(0.07²+0.07²)= 0.10	–
952	47015 5.88	22466 64.25	–	–	Метод спутниковых геодезических измерений (определений)	Mt=√(0.07²+0.07²)= 0.10	–
953	47015 6.57	22466 63.71	–	–	Метод спутниковых геодезических измерений (определений)	Mt=√(0.07²+0.07²)= 0.10	–
954	47017 4.16	22466 50.21	–	–	Метод спутниковых геодезических измерений (определений)	Mt=√(0.07²+0.07²)= 0.10	–
н507У	47017	22466	47017	22466	Метод	Mt=√(0.07²+0.07²)=	–

	8.02	54.55	8.63	55.58	спутниковых геодезических измерений (определений)	0.10	
59:32:0020001:6(2)	–	–	–	–	–	–	–
н987У	–	–	47014 9.82	22466 67.91	Метод спутниковых геодезических измерений (определений)	Mt=√(0.07²+0.07²)= 0.10	–
н988У	–	–	47016 8.02	22466 91.70	Метод спутниковых геодезических измерений (определений)	Mt=√(0.07²+0.07²)= 0.10	–
н989У	–	–	47014 4.29	22467 08.70	Метод спутниковых геодезических измерений (определений)	Mt=√(0.07²+0.07²)= 0.10	–
н990У	–	–	47013 9.36	22467 12.25	Метод спутниковых геодезических измерений (определений)	Mt=√(0.07²+0.07²)= 0.10	–
937	–	–	47012 3.28	22466 89.37	Метод спутниковых геодезических измерений (определений)	Mt=√(0.07²+0.07²)= 0.10	–
н991У	–	–	47012 2.24	22466 87.83	Метод спутниковых геодезических измерений (определений)	Mt=√(0.07²+0.07²)= 0.10	–
938	–	–	47012 7.38	22466 84.09	Метод спутниковых геодезических измерений (определений)	Mt=√(0.07²+0.07²)= 0.10	–
н992У	–	–	47014 7.20	22466 69.80	Метод спутниковых геодезических	Mt=√(0.07²+0.07²)= 0.10	–

					измерений (определений)		
н987У	–	–	47014 9.82	22466 67.91	Метод спутниковых геодезических измерений (определений)	Mt=√(0.07²+0.07²)= 0.10	–

2. Сведения о частях границ уточняемого земельного участка с кадастровым номером 59:32:0020001:6

Обозначение части границ		**Горизонтальное проложение (S), м**	**Описание прохождения части границ**	**Сведения о согласовании местоположения границ (согласовано/спорное)**
от т.	**до т.**			
1	**2**	**3**	**4**	**5**
59:32:002 0001:6(1)	–	–	–	–
н507У	н508У	22.30	–	–
н508У	н983У	5.52	–	–
н983У	н984У	14.40	–	–
н984У	н985У	3.94	–	–
н985У	н986У	28.63	–	–
н986У	н506У	23.47	–	–
н506У	946	6.72	–	–
946	н507У	0.00	–	–
59:32:002 0001:6(2)	–	–	–	–
н987У	н988У	29.95	–	–
н988У	н989У	29.19	–	–
н989У	н990У	6.08	–	–
н990У	937	27.97	–	–
937	н991У	1.86	–	–
н991У	938	6.36	–	–
938	н992У	24.43	–	–

н992У	н987У	3.23	–	–

3. Сведения о характеристиках уточняемого земельного участка с кадастровым номером 59:32:0020001:6

№ п/п	Наименование характеристики	Значение характеристики
1	**2**	**3**
1.	Сведения об адресе земельного участка	–
1.1	Сведения об ином месте нахождения земельного участка, не являющегося объектом адресации, в структурированном виде	–
1.2	Дополнительные сведения о месте нахождения земельного участка	–
2.	Площадь земельного участка ±величина предельной погрешности определения (вычисления)площади (Р ± ΔР), м^2	1720 кв.м ± 14.52 кв.м (1) 684.67 кв.м ± 9.16 кв.м (2) 1035.82 кв.м ± 11.26 кв.м
3.	Формула, примененная для вычисления предельной погрешности определения площади земельного участка с подставленными значениями (ΔР), м^2	ΔР = 3.5 * 0.10 * √1720 = 14.52 (1) ΔР = 3.5 * 0.10 * √684.67 = 9.16 (2) ΔР = 3.5 * 0.10 * √1035.82 = 11.26
4.	Площадь земельного участка согласно сведениям Единого государственного реестра недвижимости ($Р_{кад}$), м^2	1730
5.	Оценка расхождения Р и $Р_{кад}$ (Р - $Р_{кад}$), м^2	10 кв.м
6.	Предельные минимальный и максимальный размеры земельного участка ($Р_{мин}$ и $Р_{макс}$), м^2	500 5000
7.	Кадастровый номер или иной государственный учетный номер (инвентарный) объекта недвижимости, расположенногона земельном участке	59:18:0380101:155, 59:32:0020001:3353, 59:32:0020001:3955
8.	Вид (виды) разрешенного использования	–
8.1	Дополнительные сведения об использовании земельного участка	–
9.	Сведения о земельных участках (землях общего пользования, территории общего пользования), посредством которых обеспечивается доступ	:ЗУ186

10.	Иные сведения	–

4. Пояснения к сведениям об уточняемом земельном участке с кадастровым номером:59:32:0020001:6

1.	–

Сведения об уточняемых земельных участках, необходимые для исправления реестровых ошибок в сведениях о местоположении их границ

1. Сведения о характерных точках границ уточняемого земельного участка с кадастровым номером 59:32:0020001:12

Система координат МСК-59, зона 2 **Зона №**2

Обозначение характерных точек границ	Координаты, м				Метод определения координат	Формулы, примененные для расчета средней квадратической погрешности определения координат характерных точек границ (Mt), с подставленными в такие формулы значениями и итоговые (вычисленные) значения Mt, м	Описание закрепления точки
	содержатся в Едином государственном реестре недвижимости		определены в ходе выполнения комплексных кадастровых работ				
	X	Y	X	Y			
1	2	3	4	5	6	7	8
955	47042 9.50	22469 56.13	47042 9.50	22469 56.13	Метод спутниковых геодезических измерений (определений)	$Mt=\sqrt{(0.07^2+0.07^2)}=0.10$	–
н993У	47043 2.50	22469 68.73	47043 2.62	22469 69.22	Метод спутниковых геодезических измерений (определений)	$Mt=\sqrt{(0.07^2+0.07^2)}=0.10$	–
н871У	47043 3.90	22469 68.27	47043 4.57	22469 68.71	Метод спутниковых геодезических измерений (определений)	$Mt=\sqrt{(0.07^2+0.07^2)}=0.10$	–
н870У	47043 8.54	22469 84.20	47043 9.22	22469 84.50	Метод спутниковых геодезических	$Mt=\sqrt{(0.07^2+0.07^2)}=0.10$	–

					измерений (определений)		
н994У	47043 4.78	22469 85.38	47043 4.66	22469 85.87	Метод спутниковых геодезических измерений (определений)	Mt=√(0.07²+0.07²)= 0.10	–
н995У	47043 7.36	22469 98.24	47043 7.27	22469 97.78	Метод спутниковых геодезических измерений (определений)	Mt=√(0.07²+0.07²)= 0.10	–
956	47039 9.63	22470 03.41	47039 9.63	22470 03.41	Метод спутниковых геодезических измерений (определений)	Mt=√(0.07²+0.07²)= 0.10	–
957	47039 4.10	22469 66.82	47039 4.10	22469 66.82	Метод спутниковых геодезических измерений (определений)	Mt=√(0.07²+0.07²)= 0.10	–
955	47042 9.50	22469 56.13	47042 9.50	22469 56.13	Метод спутниковых геодезических измерений (определений)	Mt=√(0.07²+0.07²)= 0.10	–

2. Сведения о частях границ уточняемого земельного участка с кадастровым номером 59:32:0020001:12

Обозначение части границ		**Горизонтальное проложение (S), м**	**Описание прохождения части границ**	**Сведения о согласовании местоположения границ (согласовано/спорное)**
от т.	**до т.**			
1	**2**	**3**	**4**	**5**
955	н993У	13.46	–	–
н993У	н871У	2.02	–	–
н871У	н870У	16.46	–	–
н870У	н994У	4.76	–	–
н994У	н995У	12.19	–	–

н995У	956	38.06	–	–
956	957	37.01	–	–
957	955	36.98	–	–

3. Сведения о характеристиках уточняемого земельного участка с кадастровым номером 59:32:0020001:12

№ п/п	Наименование характеристики	Значение характеристики
1	**2**	**3**
1.	Сведения об адресе земельного участка	–
1.1	Сведения об ином месте нахождения земельного участка, не являющегося объектом адресации, в структурированном виде	–
1.2	Дополнительные сведения о месте нахождения земельного участка	–
2.	Площадь земельного участка ±величина предельной погрешности определения (вычисления)площади (Р ± ΔР), $м^2$	1543 кв.м ± 13.75 кв.м
3.	Формула, примененная для вычисления предельной погрешности определения площади земельного участка с подставленными значениями (ΔР), $м^2$	$\Delta P = 3.5 * 0.10 * \sqrt{1543} = 13.75$
4.	Площадь земельного участка согласно сведениям Единого государственного реестра недвижимости ($Р_{кад}$), $м^2$	1543
5.	Оценка расхождения Р и $Р_{кад}$ ($Р - Р_{кад}$), $м^2$	0 кв.м
6.	Предельные минимальный и максимальный размеры земельного участка ($Р_{мин}$ и $Р_{макс}$), $м^2$	500 5000
7.	Кадастровый номер или иной государственный учетный номер (инвентарный) объекта недвижимости, расположенногона земельном участке	59:32:0020001:3412
8.	Вид (виды) разрешенного использования	–
8.1	Дополнительные сведения об использовании земельного участка	–
9.	Сведения о земельных участках (землях общего пользования, территории общего пользования), посредством которых обеспечивается доступ	:ЗУ362

10.	Иные сведения	–

4. Пояснения к сведениям об уточняемом земельном участке с кадастровым номером:59:32:0020001:12

1.	–

Сведения об уточняемых земельных участках, необходимые для исправления реестровых ошибок в сведениях о местоположении их границ

1. Сведения о характерных точках границ уточняемого земельного участка с кадастровым номером 59:32:0020001:43

Система координат МСК-59, зона 2 **Зона №**2

Обозначение характерных точек границ	Координаты, м				Метод определения координат	Формулы, примененные для расчета средней квадратической погрешности определения координат характерных точек границ (Mt), с подставленными в такие формулы значениями и итоговые (вычисленные) значения Mt, м	Описание закрепления точки
	содержатся в Едином государственном реестре недвижимости		определены в ходе выполнения комплексных кадастровых работ				
	X	Y	X	Y			
1	2	3	4	5	6	7	8
404	47015 7.30	22462 56.23	47015 7.30	22462 56.23	Метод спутниковых геодезических измерений (определений)	$Mt=\sqrt{(0.07^2+0.07^2)}=0.10$	–
403	47015 0.69	22462 65.31	47014 2.86	22462 75.99	Метод спутниковых геодезических измерений (определений)	$Mt=\sqrt{(0.07^2+0.07^2)}=0.10$	–
402	47014 5.96	22462 72.17	47014 0.11	22462 79.90	Метод спутниковых геодезических измерений (определений)	$Mt=\sqrt{(0.07^2+0.07^2)}=0.10$	–
н1004У	47014 2.86	22462 75.99	47013 5.07	22462 76.81	Метод спутниковых геодезических	$Mt=\sqrt{(0.07^2+0.07^2)}=0.10$	–

					измерений (определений)		
н1005У	47014 0.11	22462 79.90	47013 1.21	22462 74.28	Метод спутниковых геодезических измерений (определений)	Mt=√(0.07²+0.07²)= 0.10	–
963	47013 1.34	22462 74.10	47013 0.80	22462 74.83	Метод спутниковых геодезических измерений (определений)	Mt=√(0.07²+0.07²)= 0.10	–
964	47013 0.80	22462 74.83	47012 9.81	22462 74.19	Метод спутниковых геодезических измерений (определений)	Mt=√(0.07²+0.07²)= 0.10	–
965	47012 9.81	22462 74.19	47012 8.63	22462 76.04	Метод спутниковых геодезических измерений (определений)	Mt=√(0.07²+0.07²)= 0.10	–
966	47012 8.63	22462 76.04	47010 9.02	22462 62.48	Метод спутниковых геодезических измерений (определений)	Mt=√(0.07²+0.07²)= 0.10	–
967	47010 9.02	22462 62.48	47011 7.97	22462 47.17	Метод спутниковых геодезических измерений (определений)	Mt=√(0.07²+0.07²)= 0.10	–
968	47011 7.97	22462 47.17	47012 6.60	22462 35.52	Метод спутниковых геодезических измерений (определений)	Mt=√(0.07²+0.07²)= 0.10	–
968	47012 6.60	22462 35.52	–	–	–	–	–
404	47015 7.30	22462 56.23	47015 7.30	22462 56.23	Метод спутниковых геодезических измерений (определений)	Mt=√(0.07²+0.07²)= 0.10	–

2. Сведения о частях границ уточняемого земельного участка с кадастровым номером 59:32:0020001:43

Обозначение части границ		Горизонтальное проложение (S), м	Описание прохождения части границ	Сведения о согласовании местоположения границ (согласовано/спорное)
от т.	до т.			
1	2	3	4	5
404	403	24.47	–	–
403	402	4.78	–	–
402	н1004У	5.91	–	–
н1004У	н1005У	4.62	–	–
н1005У	963	0.69	–	–
963	964	1.18	–	–
964	965	2.19	–	–
965	966	23.84	–	–
966	967	17.73	–	–
967	968	14.50	–	–
968	404	37.03	–	–

3. Сведения о характеристиках уточняемого земельного участка с кадастровым номером 59:32:0020001:43

№ п/п	Наименование характеристики	Значение характеристики
1	2	3
1.	Сведения об адресе земельного участка	–
1.1	Сведения об ином месте нахождения земельного участка, не являющегося объектом адресации, в структурированном виде	–
1.2	Дополнительные сведения о месте нахождения земельного участка	–
2.	Площадь земельного участка ±величина предельной погрешности определения (вычисления)площади (Р ± ΔР), $м^2$	1151 кв.м ± 11.87 кв.м
3.	Формула, примененная для вычисления предельной	$\Delta P = 3.5 * 0.10 * \sqrt{1151} = 11.87$

	погрешности определения площади земельного участка с подставленными значениями (ΔР), м^2	
4.	Площадь земельного участка согласно сведениям Единого государственного реестра недвижимости ($Р_{кад}$), м^2	1151
5.	Оценка расхождения Р и $Р_{кад}$ (Р - $Р_{кад}$), м^2	0 кв.м
6.	Предельные минимальный и максимальный размеры земельного участка ($Р_{мин}$ и $Р_{макс}$), м^2	500 5000
7.	Кадастровый номер или иной государственный учетный номер (инвентарный) объекта недвижимости, расположенногона земельном участке	59:32:0020001:3506
8.	Вид (виды) разрешенного использования	–
8.1	Дополнительные сведения об использовании земельного участка	–
9.	Сведения о земельных участках (землях общего пользования, территории общего пользования), посредством которых обеспечивается доступ	земли общего пользования
10.	Иные сведения	–

4. Пояснения к сведениям об уточняемом земельном участке с кадастровым номером:59:32:0020001:43

1.	–

Сведения об уточняемых земельных участках, необходимые для исправления реестровых ошибок в сведениях о местоположении их границ

1. Сведения о характерных точках границ уточняемого земельного участка с кадастровым номером 59:32:0020001:45

Система координат МСК-59, зона 2 **Зона №**2

Обозначение характерных точек границ	Координаты, м				Метод определения координат	Формулы, примененные для расчета средней квадратической погрешности определения координат характерных точек границ (Mt), с подставленными в такие формулы значениями и итоговые	Описание закрепления точки
	содержатся в Едином государственном реестре недвижимости		определены в ходе выполнения комплексных кадастровых работ				
	X	Y	X	Y			

						(вычисленные) значения Mt, м	
1	**2**	**3**	**4**	**5**	**6**	**7**	**8**
н1006У	47044 5.92	22464 94.29	47044 7.12	22464 92.97	Метод спутниковых геодезических измерений (определений)	Mt=√(0.07²+0.07²)= 0.10	–
972	47044 7.02	22464 93.08	47044 7.42	22464 92.64	Метод спутниковых геодезических измерений (определений)	Mt=√(0.07²+0.07²)= 0.10	–
973	47044 7.42	22464 92.64	47045 5.42	22464 83.87	Метод спутниковых геодезических измерений (определений)	Mt=√(0.07²+0.07²)= 0.10	–
974	47045 5.42	22464 83.87	47048 2.43	22464 54.21	Метод спутниковых геодезических измерений (определений)	Mt=√(0.07²+0.07²)= 0.10	–
н332У	47048 2.43	22464 54.21	47048 3.73	22464 52.96	Метод спутниковых геодезических измерений (определений)	Mt=√(0.07²+0.07²)= 0.10	–
н333У	47050 4.23	22464 75.76	47050 5.43	22464 74.44	Метод спутниковых геодезических измерений (определений)	Mt=√(0.07²+0.07²)= 0.10	–
н1007У	47047 8.36	22465 04.57	47047 9.66	22465 03.13	Метод спутниковых геодезических измерений (определений)	Mt=√(0.07²+0.07²)= 0.10	–
н1008У	47047 0.47	22464 97.48	47047 1.67	22464 96.16	Метод спутниковых геодезических измерений (определений)	Mt=√(0.07²+0.07²)= 0.10	–

н1009У	47046 0.32	22465 07.99	47046 1.76	22465 06.70	Метод спутниковых геодезических измерений (определений)	Mt=√(0.07²+0.07²)= 0.10	–
н1010У	47045 6.83	22465 04.50	47045 8.15	22465 03.28	Метод спутниковых геодезических измерений (определений)	Mt=√(0.07²+0.07²)= 0.10	–
982	47045 2.81	22465 00.74	–	–	Метод спутниковых геодезических измерений (определений)	Mt=√(0.07²+0.07²)= 0.10	–
н1006У	47044 5.92	22464 94.29	47044 7.12	22464 92.97	Метод спутниковых геодезических измерений (определений)	Mt=√(0.07²+0.07²)= 0.10	–

2. Сведения о частях границ уточняемого земельного участка с кадастровым номером 59:32:0020001:45

Обозначение части границ		**Горизонтальное проложение (S), м**	**Описание прохождения части границ**	**Сведения о согласовании местоположения границ (согласовано/спорное)**
от т.	**до т.**			
1	**2**	**3**	**4**	**5**
н1006У	972	0.45	–	–
972	973	11.87	–	–
973	974	40.12	–	–
974	н332У	1.80	–	–
н332У	н333У	30.53	–	–
н333У	н1007У	38.56	–	–
н1007У	н1008У	10.60	–	–
н1008У	н1009У	14.47	–	–
н1009У	н1010У	4.97	–	–
н1010У	н1006У	15.10	–	–

3. Сведения о характеристиках уточняемого земельного участка с кадастровым номером 59:32:0020001:45

№ п/п	Наименование характеристики	Значение характеристики
1	**2**	**3**
1.	Сведения об адресе земельного участка	–
1.1	Сведения об ином месте нахождения земельного участка, не являющегося объектом адресации, в структурированном виде	–
1.2	Дополнительные сведения о месте нахождения земельного участка	–
2.	Площадь земельного участка ±величина предельной погрешности определения (вычисления)площади (Р ± ΔР), м^2	1500 кв.м ± 13.56 кв.м
3.	Формула, примененная для вычисления предельной погрешности определения площади земельного участка с подставленными значениями (ΔР), м^2	$\Delta P = 3.5 * 0.10 * \sqrt{1500} = 13.56$
4.	Площадь земельного участка согласно сведениям Единого государственного реестра недвижимости ($Р_{кад}$), м^2	1500
5.	Оценка расхождения Р и $Р_{кад}$ ($Р - Р_{кад}$), м^2	0 кв.м
6.	Предельные минимальный и максимальный размеры земельного участка ($Р_{мин}$ и $Р_{макс}$), м^2	500 5000
7.	Кадастровый номер или иной государственный учетный номер (инвентарный) объекта недвижимости, расположенногона земельном участке	59:18:0380101:121, 59:32:0020001:3515
8.	Вид (виды) разрешенного использования	–
8.1	Дополнительные сведения об использовании земельного участка	–
9.	Сведения о земельных участках (землях общего пользования, территории общего пользования), посредством которых обеспечивается доступ	:ЗУ124
10.	Иные сведения	–

4. Пояснения к сведениям об уточняемом земельном участке с кадастровым номером:59:32:0020001:45

1.	–

Сведения об уточняемых земельных участках, необходимые для исправления реестровых ошибок в сведениях о местоположении их границ

1. Сведения о характерных точках границ уточняемого земельного участка с кадастровым номером 59:32:0020001:46

Система координат МСК-59, зона 2 **Зона №**2

Обозначение характерных точек границ	Координаты, м				Метод определения координат	Формулы, примененные для расчета средней квадратической погрешности определения координат характерных точек границ (Mt), с подставленными в такие формулы значениями и итоговые (вычисленные) значения Mt, м	Описание закрепления точки
	содержатся в Едином государственном реестре недвижимости		определены в ходе выполнения комплексных кадастровых работ				
	X	Y	X	Y			
1	2	3	4	5	6	7	8
н1008У	47047 0.47	22464 97.48	47047 1.67	22464 96.16	Метод спутниковых геодезических измерений (определений)	$Mt=\sqrt{(0.07^2+0.07^2)}=$ 0.10	–
н1007У	47047 8.36	22465 04.57	47047 9.66	22465 03.13	Метод спутниковых геодезических измерений (определений)	$Mt=\sqrt{(0.07^2+0.07^2)}=$ 0.10	–
н333У	47050 4.23	22464 75.76	47050 5.43	22464 74.44	Метод спутниковых геодезических измерений (определений)	$Mt=\sqrt{(0.07^2+0.07^2)}=$ 0.10	–
н334У	47052 2.63	22464 93.94	47052 2.66	22464 87.98	Метод спутниковых геодезических измерений (определений)	$Mt=\sqrt{(0.07^2+0.07^2)}=$ 0.10	–
н335У	47050	22465	47051	22465	Метод спутниковых	$Mt=\sqrt{(0.07^2+0.07^2)}=$	–

	6.31	11.54	2.58	04.73	геодезических измерений (определений)	0.10	
н336У	47049 7.54	22465 20.13	47050 7.86	22465 09.61	Метод спутниковых геодезических измерений (определений)	Mt=√(0.07²+0.07²)= 0.10	–
н337У	47049 4.82	22465 23.12	47049 9.22	22465 19.02	Метод спутниковых геодезических измерений (определений)	Mt=√(0.07²+0.07²)= 0.10	–
н338У	47048 6.25	22465 32.27	47049 6.10	22465 21.82	Метод спутниковых геодезических измерений (определений)	Mt=√(0.07²+0.07²)= 0.10	–
н339У	47046 0.32	22465 07.99	47048 7.61	22465 31.13	Метод спутниковых геодезических измерений (определений)	Mt=√(0.07²+0.07²)= 0.10	–
н1009У	–	–	47046 1.76	22465 06.70	Метод спутниковых геодезических измерений (определений)	Mt=√(0.07²+0.07²)= 0.10	–
н1008У	47047 0.47	22464 97.48	47047 1.67	22464 96.16	Метод спутниковых геодезических измерений (определений)	Mt=√(0.07²+0.07²)= 0.10	–

2. Сведения о частях границ уточняемого земельного участка с кадастровым номером 59:32:0020001:46

Обозначение части границ		**Горизонтальное проложение (S), м**	**Описание прохождения части границ**	**Сведения о согласовании местоположения границ (согласовано/спорное)**
от т.	**до т.**			
1	**2**	**3**	**4**	**5**
н1008У	н1007У	10.60	–	–
н1007У	н333У	38.56	–	–

н333У	н334У	21.91	–	–
н334У	н335У	19.55	–	–
н335У	н336У	6.79	–	–
н336У	н337У	12.77	–	–
н337У	н338У	4.19	–	–
н338У	н339У	12.60	–	–
н339У	н1009У	35.57	–	–
н1009У	н1008У	14.47	–	–

3. Сведения о характеристиках уточняемого земельного участка с кадастровым номером 59:32:0020001:46

№ п/п	Наименование характеристики	Значение характеристики
1	**2**	**3**
1.	Сведения об адресе земельного участка	–
1.1	Сведения об ином месте нахождения земельного участка, не являющегося объектом адресации, в структурированном виде	–
1.2	Дополнительные сведения о месте нахождения земельного участка	–
2.	Площадь земельного участка ±величина предельной погрешности определения (вычисления)площади (Р ± ΔР), м^2	1500 кв.м ± 13.55 кв.м
3.	Формула, примененная для вычисления предельной погрешности определения площади земельного участка с подставленными значениями (ΔР), м^2	$\Delta P = 3.5 * 0.10 * \sqrt{1500} = 13.55$
4.	Площадь земельного участка согласно сведениям Единого государственного реестра недвижимости ($Р_{кад}$), м^2	1500
5.	Оценка расхождения Р и $Р_{кад}$ ($Р - Р_{кад}$), м^2	0 кв.м
6.	Предельные минимальный и максимальный размеры земельного участка ($Р_{мин}$ и $Р_{макс}$), м^2	500 5000

7.	Кадастровый номер или иной государственный учетный номер (инвентарный) объекта недвижимости, расположенногона земельном участке	59:18:0380101:121, 59:32:0020001:3514
8.	Вид (виды) разрешенного использования	–
8.1	Дополнительные сведения об использовании земельного участка	–
9.	Сведения о земельных участках (землях общего пользования, территории общего пользования), посредством которых обеспечивается доступ	:ЗУ124
10.	Иные сведения	–

4. Пояснения к сведениям об уточняемом земельном участке с кадастровым номером:59:32:0020001:46

1.	–

Сведения об уточняемых земельных участках, необходимые для исправления реестровых ошибок в сведениях о местоположении их границ

1. Сведения о характерных точках границ уточняемого земельного участка с кадастровым номером 59:32:0020001:51

Система координат МСК-59, зона 2 **Зона №**2

Обозначение характерных точек границ	Координаты, м				Метод определения координат	Формулы, примененные для расчета средней квадратической погрешности определения координат характерных точек границ (Mt), с подставленными в такие формулы значениями и итоговые (вычисленные) значения Mt, м	Описание закрепления точки
	содержатся в Едином государственном реестре недвижимости		определены в ходе выполнения комплексных кадастровых работ				
	X	Y	X	Y			
1	2	3	4	5	6	7	8
н1011У	469882.50	2246066.87	469878.50	2246068.93	Метод спутниковых геодезических измерений (определений)	$Mt=\sqrt{(0.07^2+0.07^2)}=0.10$	–

н1012У	46988 4.63	22460 58.37	46988 2.59	22460 65.92	Метод спутниковых геодезических измерений (определений)	Mt=√(0.07²+0.07²)= 0.10	–
н1013У	46988 7.87	22460 50.20	46988 1.60	22460 58.32	Метод спутниковых геодезических измерений (определений)	Mt=√(0.07²+0.07²)= 0.10	–
н1014У	46988 9.99	22460 49.27	46988 4.04	22460 51.54	Метод спутниковых геодезических измерений (определений)	Mt=√(0.07²+0.07²)= 0.10	–
н1015У	46989 1.11	22460 51.83	46988 4.15	22460 50.46	Метод спутниковых геодезических измерений (определений)	Mt=√(0.07²+0.07²)= 0.10	–
н1016У	46989 3.71	22460 50.69	46988 7.35	22460 48.53	Метод спутниковых геодезических измерений (определений)	Mt=√(0.07²+0.07²)= 0.10	–
н1017У	46989 4.97	22460 53.57	46989 2.37	22460 57.43	Метод спутниковых геодезических измерений (определений)	Mt=√(0.07²+0.07²)= 0.10	–
444	46991 5.04	22460 42.75	46991 5.04	22460 42.75	Метод спутниковых геодезических измерений (определений)	Mt=√(0.07²+0.07²)= 0.10	–
н477У	46993 2.53	22460 70.80	46993 1.54	22460 69.22	Метод спутниковых геодезических измерений (определений)	Mt=√(0.07²+0.07²)= 0.10	–
н1018У	46992 8.88	22460 73.45	46991 3.93	22460 81.79	Метод спутниковых геодезических измерений	Mt=√(0.07²+0.07²)= 0.10	–

					(определений)		
н1019У	46991 3.86	22460 84.37	46990 7.12	22460 88.75	Метод спутниковых геодезических измерений (определений)	Mt=√(0.07²+0.07²)= 0.10	–
н1020У	46990 4.03	22460 91.94	46990 3.69	22460 91.32	Метод спутниковых геодезических измерений (определений)	Mt=√(0.07²+0.07²)= 0.10	–
н1021У	46990 2.55	22460 93.08	46990 1.51	22460 90.00	Метод спутниковых геодезических измерений (определений)	Mt=√(0.07²+0.07²)= 0.10	–
н1022У	46990 0.06	22460 91.39	46989 5.32	22460 94.47	Метод спутниковых геодезических измерений (определений)	Mt=√(0.07²+0.07²)= 0.10	–
н1023У	46989 9.23	22460 91.83	46989 4.73	22460 93.57	Метод спутниковых геодезических измерений (определений)	Mt=√(0.07²+0.07²)= 0.10	–
1001	46989 4.97	22460 94.10	–	–	–	–	–
1002	46989 2.78	22460 89.32	–	–	–	–	–
1003	46989 1.11	22460 85.67	–	–	–	–	–
н1011У	46988 2.50	22460 66.87	46987 8.50	22460 68.93	Метод спутниковых геодезических измерений (определений)	Mt=√(0.07²+0.07²)= 0.10	–

2. Сведения о частях границ уточняемого земельного участка с кадастровым номером 59:32:0020001:51

Обозначение части границ	Горизонтальное проложение (S), м	Описание прохождения	Сведения о согласовании местоположения границ

от т.	до т.		части границ	(согласовано/спорное)
1	**2**	**3**	**4**	**5**
н1011У	н1012У	5.08	–	–
н1012У	н1013У	7.66	–	–
н1013У	н1014У	7.21	–	–
н1014У	н1015У	1.09	–	–
н1015У	н1016У	3.74	–	–
н1016У	н1017У	10.22	–	–
н1017У	444	27.01	–	–
444	н477У	31.19	–	–
н477У	н1018У	21.64	–	–
н1018У	н1019У	9.74	–	–
н1019У	н1020У	4.29	–	–
н1020У	н1021У	2.55	–	–
н1021У	н1022У	7.64	–	–
н1022У	н1023У	1.08	–	–
н1023У	н1011У	29.50	–	–

3. Сведения о характеристиках уточняемого земельного участка с кадастровым номером 59:32:0020001:51

№ п/п	Наименование характеристики	Значение характеристики
1	**2**	**3**
1.	Сведения об адресе земельного участка	–
1.1	Сведения об ином месте нахождения земельного участка, не являющегося объектом адресации, в структурированном виде	–
1.2	Дополнительные сведения о месте нахождения земельного участка	–
2.	Площадь земельного участка ±величина предельной погрешности определения (вычисления)площади (Р ± ΔР), $м^2$	1524 кв.м ± 13.66 кв.м

3.	Формула, примененная для вычисления предельной погрешности определения площади земельного участка с подставленными значениями (ΔР), м^2	ΔР = 3.5 * 0.10 * √1524 = 13.66
4.	Площадь земельного участка согласно сведениям Единого государственного реестра недвижимости ($Р_{кад}$), м^2	1524
5.	Оценка расхождения Р и $Р_{кад}$ (Р - $Р_{кад}$), м^2	0 кв.м
6.	Предельные минимальный и максимальный размеры земельного участка ($Р_{мин}$ и $Р_{макс}$), м^2	500 5000
7.	Кадастровый номер или иной государственный учетный номер (инвентарный) объекта недвижимости, расположенногона земельном участке	59:18:0380101:155, 59:32:0020001:3933
8.	Вид (виды) разрешенного использования	–
8.1	Дополнительные сведения об использовании земельного участка	–
9.	Сведения о земельных участках (землях общего пользования, территории общего пользования), посредством которых обеспечивается доступ	:ЗУ165
10.	Иные сведения	–

4. Пояснения к сведениям об уточняемом земельном участке с кадастровым номером:59:32:0020001:51

1.	–

Сведения об уточняемых земельных участках, необходимые для исправления реестровых ошибок в сведениях о местоположении их границ

1. Сведения о характерных точках границ уточняемого земельного участка с кадастровым номером 59:32:0020001:63

Система координат МСК-59, зона 2 **Зона №**2

Обозначение характерных точек границ	Координаты, м		Метод определения координат	Формулы, примененные для расчета средней квадратической погрешности определения координат характерных точек	Описание закрепления точки
	содержатся в Едином государственном реестре недвижимости	определены в ходе выполнения комплексных кадастровых работ			

	X	Y	X	Y		границ (Mt), с подставленными в такие формулы значениями и итоговые (вычисленные) значения Mt, м	
1	2	3	4	5	6	7	8
1004	47044 8.26	22470 50.18	47044 6.94	22470 48.17	Метод спутниковых геодезических измерений (определений)	Mt=√(0.07²+0.07²)= 0.10	–
1005	47045 1.98	22470 63.42	47044 6.82	22470 47.64	Метод спутниковых геодезических измерений (определений)	Mt=√(0.07²+0.07²)= 0.10	–
н867У	47045 4.54	22470 63.05	47045 0.11	22470 46.88	Метод спутниковых геодезических измерений (определений)	Mt=√(0.07²+0.07²)= 0.10	–
н866У	47045 5.25	22470 72.51	47045 1.62	22470 61.34	Метод спутниковых геодезических измерений (определений)	Mt=√(0.07²+0.07²)= 0.10	–
н865У	47045 2.99	22470 73.10	47045 5.28	22470 60.45	Метод спутниковых геодезических измерений (определений)	Mt=√(0.07²+0.07²)= 0.10	–
н864У	47045 4.05	22470 84.03	47045 7.05	22470 69.69	Метод спутниковых геодезических измерений (определений)	Mt=√(0.07²+0.07²)= 0.10	–
н863У	47043 0.38	22470 86.51	47045 5.20	22470 70.29	Метод спутниковых геодезических измерений (определений)	Mt=√(0.07²+0.07²)= 0.10	–
н862У	47041	22470	47045	22470	Метод спутниковых	Mt=√(0.07²+0.07²)=	–

	5.46	88.08	6.93	82.13	геодезических измерений (определений)	0.10	
н1024У	47041 1.91	22470 53.66	47043 9.46	22470 84.46	Метод спутниковых геодезических измерений (определений)	Mt=√(0.07²+0.07²)= 0.10	–
н1025У	–	–	47043 6.57	22470 84.70	Метод спутниковых геодезических измерений (определений)	Mt=√(0.07²+0.07²)= 0.10	–
н1026У	–	–	47043 0.27	22470 86.18	Метод спутниковых геодезических измерений (определений)	Mt=√(0.07²+0.07²)= 0.10	–
н1027У	–	–	47041 8.39	22470 88.96	Метод спутниковых геодезических измерений (определений)	Mt=√(0.07²+0.07²)= 0.10	–
н1028У	–	–	47041 4.46	22470 52.54	Метод спутниковых геодезических измерений (определений)	Mt=√(0.07²+0.07²)= 0.10	–
1006	–	–	47044 0.92	22470 49.15	Метод спутниковых геодезических измерений (определений)	Mt=√(0.07²+0.07²)= 0.10	–
1007	–	–	47044 1.93	22470 49.34	Метод спутниковых геодезических измерений (определений)	Mt=√(0.07²+0.07²)= 0.10	–
1004	47044 8.26	22470 50.18	47044 6.94	22470 48.17	Метод спутниковых геодезических измерений (определений)	Mt=√(0.07²+0.07²)= 0.10	–
2. Сведения о частях границ уточняемого земельного участка с кадастровым номером							

59:32:0020001:63

Обозначение части границ		Горизонтальное проложение (S), м	Описание прохождения части границ	Сведения о согласовании местоположения границ (согласовано/спорное)
от т.	до т.			
1	2	3	4	5
1004	1005	0.54	–	–
1005	н867У	3.38	–	–
н867У	н866У	14.54	–	–
н866У	н865У	3.77	–	–
н865У	н864У	9.41	–	–
н864У	н863У	1.94	–	–
н863У	н862У	11.97	–	–
н862У	н1024У	17.62	–	–
н1024У	н1025У	2.90	–	–
н1025У	н1026У	6.47	–	–
н1026У	н1027У	12.20	–	–
н1027У	н1028У	36.63	–	–
н1028У	1006	26.68	–	–
1006	1007	1.03	–	–
1007	1004	5.14	–	–

3. Сведения о характеристиках уточняемого земельного участка с кадастровым номером 59:32:0020001:63

№ п/п	Наименование характеристики	Значение характеристики
1	2	3
1.	Сведения об адресе земельного участка	–
1.1	Сведения об ином месте нахождения земельного участка, не являющегося объектом адресации, в структурированном виде	–
1.2	Дополнительные сведения о месте нахождения	–

	земельного участка	
2.	Площадь земельного участка ±величина предельной погрешности определения (вычисления)площади (Р ± ΔР), м^2	1345 кв.м ± 12.84 кв.м
3.	Формула, примененная для вычисления предельной погрешности определения площади земельного участка с подставленными значениями (ΔР), м^2	ΔР = 3.5 * 0.10 * √1345 = 12.84
4.	Площадь земельного участка согласно сведениям Единого государственного реестра недвижимости ($Р_{кад}$), м^2	1345
5.	Оценка расхождения Р и $Р_{кад}$ (Р - $Р_{кад}$), м^2	0 кв.м
6.	Предельные минимальный и максимальный размеры земельного участка ($Р_{мин}$ и $Р_{макс}$), м^2	500 5000
7.	Кадастровый номер или иной государственный учетный номер (инвентарный) объекта недвижимости, расположенногона земельном участке	59:18:0380101:155, 59:32:0020001:3416
8.	Вид (виды) разрешенного использования	–
8.1	Дополнительные сведения об использовании земельного участка	–
9.	Сведения о земельных участках (землях общего пользования, территории общего пользования), посредством которых обеспечивается доступ	:ЗУ362
10.	Иные сведения	–

4. Пояснения к сведениям об уточняемом земельном участке с кадастровым номером:59:32:0020001:63

1.	–

Сведения об уточняемых земельных участках, необходимые для исправления реестровых ошибок в сведениях о местоположении их границ

1. Сведения о характерных точках границ уточняемого земельного участка с кадастровым номером 59:32:0020001:127

Система координат МСК-59, зона 2 **Зона №**2

Обозначение характерных точек границ	Координаты, м		Метод определения координат	Формулы, примененные для расчета средней квадратической погрешности	Описание закрепления точки
	содержатся в Едином государственно	определены в ходе выполнения			

	м реестре недвижимости		комплексных кадастровых работ			определения координат характерных точек границ (Mt), с подставленными в такие формулы значениями и итоговые (вычисленные) значения Mt, м	
	X	Y	X	Y			
1	2	3	4	5	6	7	8
н1029У	47024 9.02	22467 94.13	47025 4.79	22467 97.90	Метод спутниковых геодезических измерений (определений)	Mt=√(0.07²+0.07²)= 0.10	–
н1030У	47024 0.42	22467 79.54	47024 6.19	22467 83.31	Метод спутниковых геодезических измерений (определений)	Mt=√(0.07²+0.07²)= 0.10	–
н1031У	47024 6.65	22467 72.52	47025 2.42	22467 76.29	Метод спутниковых геодезических измерений (определений)	Mt=√(0.07²+0.07²)= 0.10	–
н1032У	47024 4.04	22467 68.26	47024 9.81	22467 72.03	Метод спутниковых геодезических измерений (определений)	Mt=√(0.07²+0.07²)= 0.10	–
н1033У	47023 9.28	22467 68.13	47024 5.05	22467 71.90	Метод спутниковых геодезических измерений (определений)	Mt=√(0.07²+0.07²)= 0.10	–
н516У	47023 5.29	22467 62.05	47024 1.16	22467 67.01	Метод спутниковых геодезических измерений (определений)	Mt=√(0.07²+0.07²)= 0.10	–
н517У	47024 7.75	22467 50.88	47025 3.45	22467 54.57	Метод спутниковых геодезических измерений	Mt=√(0.07²+0.07²)= 0.10	–

					(определений)		
н518У	47025 5.57	22467 61.76	47027 6.23	22467 86.78	Метод спутниковых геодезических измерений (определений)	Mt=√(0.07²+0.07²)= 0.10	–
1025	47025 9.56	22467 67.32	–	–	–	–	–
1026	47027 0.18	22467 82.10	–	–	–	–	–
н1029У	47024 9.02	22467 94.13	47025 4.79	22467 97.90	Метод спутниковых геодезических измерений (определений)	Mt=√(0.07²+0.07²)= 0.10	–

2. Сведения о частях границ уточняемого земельного участка с кадастровым номером 59:32:0020001:127

Обозначение части границ		**Горизонтальное проложение (S), м**	**Описание прохождения части границ**	**Сведения о согласовании местоположения границ (согласовано/спорное)**
от т.	**до т.**			
1	**2**	**3**	**4**	**5**
н1029У	н1030У	16.94	–	–
н1030У	н1031У	9.39	–	–
н1031У	н1032У	5.00	–	–
н1032У	н1033У	4.76	–	–
н1033У	н516У	6.25	–	–
н516У	н517У	17.49	–	–
н517У	н518У	39.45	–	–
н518У	н1029У	24.15	–	–

3. Сведения о характеристиках уточняемого земельного участка с кадастровым номером 59:32:0020001:127

№ п/п	**Наименование характеристики**	**Значение характеристики**
1	**2**	**3**

1.	Сведения об адресе земельного участка	–
1.1	Сведения об ином месте нахождения земельного участка, не являющегося объектом адресации, в структурированном виде	–
1.2	Дополнительные сведения о месте нахождения земельного участка	–
2.	Площадь земельного участка ±величина предельной погрешности определения (вычисления)площади (Р ± ΔР), $м^2$	711 кв.м ± 9.33 кв.м
3.	Формула, примененная для вычисления предельной погрешности определения площади земельного участка с подставленными значениями (ΔР), $м^2$	$\Delta P = 3.5 * 0.10 * \sqrt{711} = 9.33$
4.	Площадь земельного участка согласно сведениям Единого государственного реестра недвижимости ($Р_{кад}$), $м^2$	711
5.	Оценка расхождения Р и $Р_{кад}$ ($Р - Р_{кад}$), $м^2$	0 кв.м
6.	Предельные минимальный и максимальный размеры земельного участка ($Р_{мин}$ и $Р_{макс}$), $м^2$	500 5000
7.	Кадастровый номер или иной государственный учетный номер (инвентарный) объекта недвижимости, расположенногона земельном участке	–
8.	Вид (виды) разрешенного использования	–
8.1	Дополнительные сведения об использовании земельного участка	–
9.	Сведения о земельных участках (землях общего пользования, территории общего пользования), посредством которых обеспечивается доступ	:ЗУ186
10.	Иные сведения	–

4. Пояснения к сведениям об уточняемом земельном участке с кадастровым номером:59:32:0020001:127

1.	–

Сведения об уточняемых земельных участках, необходимые для исправления реестровых ошибок в сведениях о местоположении их границ

1. Сведения о характерных точках границ уточняемого земельного участка с кадастровым номером 59:32:0020001:136

Система координат МСК-59, зона 2						**Зона №**2	
Обозначение характерных точек границ	**Координаты, м**				**Метод определения координат**	**Формулы, примененные для расчета средней квадратической погрешности определения координат характерных точек границ (Mt), с подставленными в такие формулы значениями и итоговые (вычисленные) значения Mt, м**	**Описание закрепления точки**
	содержатся в Едином государственном реестре недвижимости		**определены в ходе выполнения комплексных кадастровых работ**				
	X	**Y**	**X**	**Y**			
1	**2**	**3**	**4**	**5**	**6**	**7**	**8**
н973У	47031 4.82	22463 82.50	47031 0.11	22463 82.28	Метод спутниковых геодезических измерений (определений)	$Mt=\sqrt{(0.07^2+0.07^2)}=$ 0.10	–
н972У	47032 3.66	22463 77.42	47032 1.57	22463 73.97	Метод спутниковых геодезических измерений (определений)	$Mt=\sqrt{(0.07^2+0.07^2)}=$ 0.10	–
н1034У	47033 6.64	22463 69.96	47033 0.49	22463 67.50	Метод спутниковых геодезических измерений (определений)	$Mt=\sqrt{(0.07^2+0.07^2)}=$ 0.10	–
н1035У	47035 1.88	22463 93.30	47034 8.65	22463 90.10	Метод спутниковых геодезических измерений (определений)	$Mt=\sqrt{(0.07^2+0.07^2)}=$ 0.10	–
н1036У	47033 0.45	22464 06.46	47032 7.79	22464 05.71	Метод спутниковых геодезических измерений (определений)	$Mt=\sqrt{(0.07^2+0.07^2)}=$ 0.10	–
н1037У	47031 9.99	22464 12.14	47032 0.06	22464 11.49	Метод спутниковых геодезических измерений	$Mt=\sqrt{(0.07^2+0.07^2)}=$ 0.10	–

					(определений)		
н1038У	47030 6.04	22464 20.45	47030 6.21	22464 22.70	Метод спутниковых геодезических измерений (определений)	Mt=√(0.07²+0.07²)= 0.10	–
н974У	47029 0.62	22463 96.59	47028 6.67	22464 00.02	Метод спутниковых геодезических измерений (определений)	Mt=√(0.07²+0.07²)= 0.10	–
н973У	47031 4.82	22463 82.50	47031 0.11	22463 82.28	Метод спутниковых геодезических измерений (определений)	Mt=√(0.07²+0.07²)= 0.10	–

2. Сведения о частях границ уточняемого земельного участка с кадастровым номером 59:32:0020001:136

Обозначение части границ		**Горизонтальное проложение (S), м**	**Описание прохождения части границ**	**Сведения о согласовании местоположения границ (согласовано/спорное)**
от т.	**до т.**			
1	**2**	**3**	**4**	**5**
н973У	н972У	14.16	–	–
н972У	н1034У	11.02	–	–
н1034У	н1035У	28.99	–	–
н1035У	н1036У	26.05	–	–
н1036У	н1037У	9.65	–	–
н1037У	н1038У	17.82	–	–
н1038У	н974У	29.94	–	–
н974У	н973У	29.40	–	–

3. Сведения о характеристиках уточняемого земельного участка с кадастровым номером 59:32:0020001:136

№ п/п	**Наименование характеристики**	**Значение характеристики**
1	**2**	**3**

1.	Сведения об адресе земельного участка	–
1.1	Сведения об ином месте нахождения земельного участка, не являющегося объектом адресации, в структурированном виде	–
1.2	Дополнительные сведения о месте нахождения земельного участка	–
2.	Площадь земельного участка ±величина предельной погрешности определения (вычисления)площади (Р ± ΔР), $м^2$	1586 кв.м ± 13.94 кв.м
3.	Формула, примененная для вычисления предельной погрешности определения площади земельного участка с подставленными значениями (ΔР), $м^2$	$\Delta P = 3.5 * 0.10 * \sqrt{1586} = 13.94$
4.	Площадь земельного участка согласно сведениям Единого государственного реестра недвижимости ($Р_{кад}$), $м^2$	1500
5.	Оценка расхождения Р и $Р_{кад}$ ($Р - Р_{кад}$), $м^2$	86 кв.м
6.	Предельные минимальный и максимальный размеры земельного участка ($Р_{мин}$ и $Р_{макс}$), $м^2$	500 5000
7.	Кадастровый номер или иной государственный учетный номер (инвентарный) объекта недвижимости, расположенногона земельном участке	59:18:0380101:121, 59:32:0020001:4195
8.	Вид (виды) разрешенного использования	–
8.1	Дополнительные сведения об использовании земельного участка	–
9.	Сведения о земельных участках (землях общего пользования, территории общего пользования), посредством которых обеспечивается доступ	земли общего пользования
10.	Иные сведения	–

4. Пояснения к сведениям об уточняемом земельном участке с кадастровым номером:59:32:0020001:136

1.	–

Сведения об уточняемых земельных участках, необходимые для исправления реестровых ошибок в сведениях о местоположении их границ

1. Сведения о характерных точках границ уточняемого земельного участка с кадастровым номером 59:32:0020001:157

Система координат МСК-59, зона 2						**Зона №**2	
Обозначение характерных точек границ	**Координаты, м**				**Метод определения координат**	**Формулы, примененные для расчета средней квадратической погрешности определения координат характерных точек границ (Mt), с подставленными в такие формулы значениями и итоговые (вычисленные) значения Mt, м**	**Описание закрепления точки**
	содержатся в Едином государственном реестре недвижимости		**определены в ходе выполнения комплексных кадастровых работ**				
	X	**Y**	**X**	**Y**			
1	**2**	**3**	**4**	**5**	**6**	**7**	**8**
н549У	47031 2.95	22468 25.49	47031 2.08	22468 26.44	Метод спутниковых геодезических измерений (определений)	$Mt=\sqrt{(0.07^2+0.07^2)}=$ 0.10	–
н550У	47031 5.19	22468 23.75	47031 6.06	22468 23.28	Метод спутниковых геодезических измерений (определений)	$Mt=\sqrt{(0.07^2+0.07^2)}=$ 0.10	–
н600У	47032 2.48	22468 18.09	47032 2.80	22468 18.53	Метод спутниковых геодезических измерений (определений)	$Mt=\sqrt{(0.07^2+0.07^2)}=$ 0.10	–
н1039У	47033 5.10	22468 08.31	47033 4.72	22468 10.37	Метод спутниковых геодезических измерений (определений)	$Mt=\sqrt{(0.07^2+0.07^2)}=$ 0.10	–
н1040У	47034 9.97	22468 27.25	47033 7.68	22468 08.92	Метод спутниковых геодезических измерений (определений)	$Mt=\sqrt{(0.07^2+0.07^2)}=$ 0.10	–
1035	47034 3.94	22468 32.64	47034 9.97	22468 27.25	Метод спутниковых геодезических измерений	$Mt=\sqrt{(0.07^2+0.07^2)}=$ 0.10	–

					(определений)		
1036	47034 1.40	22468 34.91	47034 3.94	22468 32.64	Метод спутниковых геодезических измерений (определений)	Mt=√(0.07²+0.07²)= 0.10	–
н548У	47034 0.36	22468 33.70	47032 7.58	22468 45.45	Метод спутниковых геодезических измерений (определений)	Mt=√(0.07²+0.07²)= 0.10	–
1043	47032 9.81	22468 43.85	–	–	–	–	–
1044	47032 7.55	22468 46.02	–	–	–	–	–
н549У	47031 2.95	22468 25.49	47031 2.08	22468 26.44	Метод спутниковых геодезических измерений (определений)	Mt=√(0.07²+0.07²)= 0.10	–

2. Сведения о частях границ уточняемого земельного участка с кадастровым номером 59:32:0020001:157

Обозначение части границ		**Горизонтальное проложение (S), м**	**Описание прохождения части границ**	**Сведения о согласовании местоположения границ (согласовано/спорное)**
от т.	**до т.**			
1	**2**	**3**	**4**	**5**
н549У	н550У	5.08	–	–
н550У	н600У	8.25	–	–
н600У	н1039У	14.45	–	–
н1039У	н1040У	3.30	–	–
н1040У	1035	22.07	–	–
1035	1036	8.09	–	–
1036	н548У	20.78	–	–
н548У	н549У	24.53	–	–

3. Сведения о характеристиках уточняемого земельного участка с кадастровым номером 59:32:0020001:157

№ п/п	Наименование характеристики	Значение характеристики
1	**2**	**3**
1.	Сведения об адресе земельного участка	–
1.1	Сведения об ином месте нахождения земельного участка, не являющегося объектом адресации, в структурированном виде	–
1.2	Дополнительные сведения о месте нахождения земельного участка	–
2.	Площадь земельного участка ±величина предельной погрешности определения (вычисления)площади (Р ± ΔР), $м^2$	714 кв.м ± 9.35 кв.м
3.	Формула, примененная для вычисления предельной погрешности определения площади земельного участка с подставленными значениями (ΔР), $м^2$	$\Delta P = 3.5 * 0.10 * \sqrt{714} = 9.35$
4.	Площадь земельного участка согласно сведениям Единого государственного реестра недвижимости ($Р_{кад}$), $м^2$	693
5.	Оценка расхождения Р и $Р_{кад}$ (Р - $Р_{кад}$), $м^2$	21 кв.м
6.	Предельные минимальный и максимальный размеры земельного участка ($Р_{мин}$ и $Р_{макс}$), $м^2$	500 5000
7.	Кадастровый номер или иной государственный учетный номер (инвентарный) объекта недвижимости, расположенногона земельном участке	59:18:0380101:155, 59:32:0020001:3345
8.	Вид (виды) разрешенного использования	–
8.1	Дополнительные сведения об использовании земельного участка	–
9.	Сведения о земельных участках (землях общего пользования, территории общего пользования), посредством которых обеспечивается доступ	:ЗУ186
10.	Иные сведения	–
4. Пояснения к сведениям об уточняемом земельном участке с кадастровым номером:59:32:0020001:157		
1.	–	
Сведения об уточняемых земельных участках, необходимые для исправления		

реестровых ошибок в сведениях о местоположении их границ

1. Сведения о характерных точках границ уточняемого земельного участка с кадастровым номером 59:32:0020001:205

Система координат МСК-59, зона 2 **Зона №**2

Обозначение характерных точек границ	Координаты, м				Метод определения координат	Формулы, примененные для расчета средней квадратической погрешности определения координат характерных точек границ (Mt), с подставленными в такие формулы значениями и итоговые (вычисленные) значения Mt, м	Описание закрепления точки
	содержатся в Едином государственном реестре недвижимости		определены в ходе выполнения комплексных кадастровых работ				
	X	Y	X	Y			
1	2	3	4	5	6	7	8
1045	47038 2.59	22469 49.08	47038 2.59	22469 49.08	Метод спутниковых геодезических измерений (определений)	$Mt=\sqrt{(0.07^2+0.07^2)}=0.10$	–
1046	47039 3.09	22469 67.12	47039 3.09	22469 67.12	Метод спутниковых геодезических измерений (определений)	$Mt=\sqrt{(0.07^2+0.07^2)}=0.10$	–
957	47039 4.10	22469 66.82	47039 4.10	22469 66.82	Метод спутниковых геодезических измерений (определений)	$Mt=\sqrt{(0.07^2+0.07^2)}=0.10$	–
н1041У	47039 9.63	22470 03.41	47039 4.40	22469 70.70	Метод спутниковых геодезических измерений (определений)	$Mt=\sqrt{(0.07^2+0.07^2)}=0.10$	–
н1042У	47035 7.25	22470 04.64	47039 3.31	22469 74.51	Метод спутниковых геодезических измерений (определений)	$Mt=\sqrt{(0.07^2+0.07^2)}=0.10$	–

н1043У	47035 6.10	22469 76.89	47039 5.52	22469 97.62	Метод спутниковых геодезических измерений (определений)	Mt=√(0.07²+0.07²)= 0.10	–
н1044У	47035 5.73	22469 66.69	47039 8.27	22470 03.44	Метод спутниковых геодезических измерений (определений)	Mt=√(0.07²+0.07²)= 0.10	–
н1045У	47035 1.81	22469 59.28	47035 3.26	22470 04.68	Метод спутниковых геодезических измерений (определений)	Mt=√(0.07²+0.07²)= 0.10	–
1047	47034 9.99	22469 55.83	47035 3.83	22469 63.64	Метод спутниковых геодезических измерений (определений)	Mt=√(0.07²+0.07²)= 0.10	–
1048	47034 9.49	22469 54.87	47035 1.81	22469 59.28	Метод спутниковых геодезических измерений (определений)	Mt=√(0.07²+0.07²)= 0.10	–
1049	–	–	47034 9.99	22469 55.83	Метод спутниковых геодезических измерений (определений)	Mt=√(0.07²+0.07²)= 0.10	–
1050	–	–	47034 9.49	22469 54.87	Метод спутниковых геодезических измерений (определений)	Mt=√(0.07²+0.07²)= 0.10	–
726	–	–	47034 8.25	22469 51.57	Метод спутниковых геодезических измерений (определений)	Mt=√(0.07²+0.07²)= 0.10	–
741	–	–	47038 1.77	22469 47.69	Метод спутниковых геодезических измерений	Mt=√(0.07²+0.07²)= 0.10	–

					(определений)		
1045	47038 2.59	22469 49.08	47038 2.59	22469 49.08	Метод спутниковых геодезических измерений (определений)	Mt=√(0.07²+0.07²)= 0.10	–

2. Сведения о частях границ уточняемого земельного участка с кадастровым номером 59:32:0020001:205

Обозначение части границ		**Горизонтальное проложение (S), м**	**Описание прохождения части границ**	**Сведения о согласовании местоположения границ (согласовано/спорное)**
от т.	**до т.**			
1	**2**	**3**	**4**	**5**
1045	1046	20.87	–	–
1046	957	1.05	–	–
957	н1041У	3.89	–	–
н1041У	н1042У	3.96	–	–
н1042У	н1043У	23.22	–	–
н1043У	н1044У	6.44	–	–
н1044У	н1045У	45.03	–	–
н1045У	1047	41.04	–	–
1047	1048	4.81	–	–
1048	1049	3.90	–	–
1049	1050	1.08	–	–
1050	726	3.53	–	–
726	741	33.74	–	–
741	1045	1.61	–	–

3. Сведения о характеристиках уточняемого земельного участка с кадастровым номером 59:32:0020001:205

№ п/п	**Наименование характеристики**	**Значение характеристики**
1	**2**	**3**

1.	Сведения об адресе земельного участка	–
1.1	Сведения об ином месте нахождения земельного участка, не являющегося объектом адресации, в структурированном виде	–
1.2	Дополнительные сведения о месте нахождения земельного участка	–
2.	Площадь земельного участка ±величина предельной погрешности определения (вычисления)площади (Р ± ΔР), м^2	2169 кв.м ± 16.30 кв.м
3.	Формула, примененная для вычисления предельной погрешности определения площади земельного участка с подставленными значениями (ΔР), м^2	ΔР = 3.5 * 0.10 * √2169 = 16.30
4.	Площадь земельного участка согласно сведениям Единого государственного реестра недвижимости ($Р_{кад}$), м^2	2050
5.	Оценка расхождения Р и $Р_{кад}$ (Р - $Р_{кад}$), м^2	119 кв.м
6.	Предельные минимальный и максимальный размеры земельного участка ($Р_{мин}$ и $Р_{макс}$), м^2	500 5000
7.	Кадастровый номер или иной государственный учетный номер (инвентарный) объекта недвижимости, расположенногона земельном участке	59:18:0380101:155, 59:32:0020001:3509
8.	Вид (виды) разрешенного использования	–
8.1	Дополнительные сведения об использовании земельного участка	–
9.	Сведения о земельных участках (землях общего пользования, территории общего пользования), посредством которых обеспечивается доступ	:ЗУ348
10.	Иные сведения	–

4. Пояснения к сведениям об уточняемом земельном участке с кадастровым номером:59:32:0020001:205

1.	–

Сведения об уточняемых земельных участках, необходимые для исправления реестровых ошибок в сведениях о местоположении их границ

1. Сведения о характерных точках границ уточняемого земельного участка с кадастровым номером 59:32:0020001:321

Система координат МСК-59, зона 2						**Зона №**2	
Обозначение характерных точек границ	**Координаты, м**				**Метод определения координат**	**Формулы, примененные для расчета средней квадратической погрешности определения координат характерных точек границ (Mt), с подставленными в такие формулы значениями и итоговые (вычисленные) значения Mt, м**	**Описание закрепления точки**
	содержатся в Едином государственном реестре недвижимости		**определены в ходе выполнения комплексных кадастровых работ**				
	X	**Y**	**X**	**Y**			
1	**2**	**3**	**4**	**5**	**6**	**7**	**8**
302	47069 8.38	22467 70.27	47069 8.38	22467 70.27	Метод спутниковых геодезических измерений (определений)	$Mt=\sqrt{(0.07^2+0.07^2)}=0.10$	–
н196У	47069 9.54	22467 66.82	47069 9.33	22467 67.47	Метод спутниковых геодезических измерений (определений)	$Mt=\sqrt{(0.07^2+0.07^2)}=0.10$	–
н194У	47069 9.73	22467 66.92	47071 7.87	22467 73.80	Метод спутниковых геодезических измерений (определений)	$Mt=\sqrt{(0.07^2+0.07^2)}=0.10$	–
н1046У	47070 5.79	22467 70.00	47071 0.97	22467 93.75	Метод спутниковых геодезических измерений (определений)	$Mt=\sqrt{(0.07^2+0.07^2)}=0.10$	–
1054	47071 3.33	22467 73.82	47070 9.15	22467 97.99	Метод спутниковых геодезических измерений (определений)	$Mt=\sqrt{(0.07^2+0.07^2)}=0.10$	–
1055	47071 6.87	22467 75.62	47070 5.81	22468 03.73	Метод спутниковых геодезических измерений	$Mt=\sqrt{(0.07^2+0.07^2)}=0.10$	–

					(определений)		
1056	47071 5.56	22467 80.15	47070 1.04	22468 11.95	Метод спутниковых геодезических измерений (определений)	Mt=√(0.07²+0.07²)= 0.10	–
1057	47071 1.63	22467 93.71	47069 7.97	22468 13.62	Метод спутниковых геодезических измерений (определений)	Mt=√(0.07²+0.07²)= 0.10	–
1058	47070 9.15	22467 97.99	47069 5.71	22468 14.85	Метод спутниковых геодезических измерений (определений)	Mt=√(0.07²+0.07²)= 0.10	–
1059	47070 5.81	22468 03.73	47068 3.96	22468 11.92	Метод спутниковых геодезических измерений (определений)	Mt=√(0.07²+0.07²)= 0.10	–
1060	47070 1.04	22468 11.95	47068 1.01	22468 10.89	Метод спутниковых геодезических измерений (определений)	Mt=√(0.07²+0.07²)= 0.10	–
1061	47069 7.97	22468 13.62	47067 8.48	22468 07.06	Метод спутниковых геодезических измерений (определений)	Mt=√(0.07²+0.07²)= 0.10	–
1062	47069 5.71	22468 14.85	47067 7.65	22468 05.80	Метод спутниковых геодезических измерений (определений)	Mt=√(0.07²+0.07²)= 0.10	–
1063	47068 3.96	22468 11.92	47067 7.05	22468 02.75	Метод спутниковых геодезических измерений (определений)	Mt=√(0.07²+0.07²)= 0.10	–
1064	47068 1.01	22468 10.89	47067 4.75	22467 99.34	Метод спутниковых геодезических	Mt=√(0.07²+0.07²)= 0.10	–

					измерений (определений)		
1065	47067 8.48	22468 07.06	47066 9.06	22467 92.97	Метод спутниковых геодезических измерений (определений)	Mt=√(0.07²+0.07²)= 0.10	–
1066	47067 7.65	22468 05.80	47066 1.56	22467 76.13	Метод спутниковых геодезических измерений (определений)	Mt=√(0.07²+0.07²)= 0.10	–
н1047У	47067 7.05	22468 02.75	47067 5.55	22467 69.96	Метод спутниковых геодезических измерений (определений)	Mt=√(0.07²+0.07²)= 0.10	–
н197У	47067 4.75	22467 99.34	47069 1.87	22467 68.21	Метод спутниковых геодезических измерений (определений)	Mt=√(0.07²+0.07²)= 0.10	–
1065	47066 9.06	22467 92.97	–	–	Метод спутниковых геодезических измерений (определений)	Mt=√(0.07²+0.07²)= 0.10	–
1066	47066 1.56	22467 76.13	–	–	Метод спутниковых геодезических измерений (определений)	Mt=√(0.07²+0.07²)= 0.10	–
1074	47067 5.28	22467 69.47	–	–	Метод спутниковых геодезических измерений (определений)	Mt=√(0.07²+0.07²)= 0.10	–
303	47069 2.20	22467 68.32	–	–	Метод спутниковых геодезических измерений (определений)	Mt=√(0.07²+0.07²)= 0.10	–
302	47069 8.38	22467 70.27	47069 8.38	22467 70.27	Метод спутниковых	Mt=√(0.07²+0.07²)= 0.10	–

					геодезических измерений (определений)		

2. Сведения о частях границ уточняемого земельного участка с кадастровым номером 59:32:0020001:321

Обозначение части границ		**Горизонтальное проложение (S), м**	**Описание прохождения части границ**	**Сведения о согласовании местоположения границ (согласовано/спорное)**
от т.	**до т.**			
1	**2**	**3**	**4**	**5**
302	н196У	2.96	–	–
н196У	н194У	19.59	–	–
н194У	н1046У	21.11	–	–
н1046У	1054	4.61	–	–
1054	1055	6.64	–	–
1055	1056	9.50	–	–
1056	1057	3.49	–	–
1057	1058	2.57	–	–
1058	1059	12.11	–	–
1059	1060	3.12	–	–
1060	1061	4.59	–	–
1061	1062	1.51	–	–
1062	1063	3.11	–	–
1063	1064	4.11	–	–
1064	1065	8.54	–	–
1065	1066	18.43	–	–
1066	н1047У	15.29	–	–
н1047У	н197У	16.41	–	–
н197У	302	6.83	–	–

3. Сведения о характеристиках уточняемого земельного участка с кадастровым номером 59:32:0020001:321

№ п/п	Наименование характеристики	Значение характеристики
1	**2**	**3**
1.	Сведения об адресе земельного участка	–
1.1	Сведения об ином месте нахождения земельного участка, не являющегося объектом адресации, в структурированном виде	–
1.2	Дополнительные сведения о месте нахождения земельного участка	–
2.	Площадь земельного участка ±величина предельной погрешности определения (вычисления)площади (Р ± ΔР), $м^2$	1734 кв.м ± 14.58 кв.м
3.	Формула, примененная для вычисления предельной погрешности определения площади земельного участка с подставленными значениями (ΔР), $м^2$	$\Delta P = 3.5 * 0.10 * \sqrt{1734} = 14.58$
4.	Площадь земельного участка согласно сведениям Единого государственного реестра недвижимости ($Р_{кад}$), $м^2$	1734
5.	Оценка расхождения Р и $Р_{кад}$ ($Р - Р_{кад}$), $м^2$	0 кв.м
6.	Предельные минимальный и максимальный размеры земельного участка ($Р_{мин}$ и $Р_{макс}$), $м^2$	500 5000
7.	Кадастровый номер или иной государственный учетный номер (инвентарный) объекта недвижимости, расположенногона земельном участке	59:18:0380101:121, 59:32:0020001:3477
8.	Вид (виды) разрешенного использования	–
8.1	Дополнительные сведения об использовании земельного участка	–
9.	Сведения о земельных участках (землях общего пользования, территории общего пользования), посредством которых обеспечивается доступ	земли общего пользования
10.	Иные сведения	По сведениям ЕГРН у земельного участка содержится связь с ОКС 59:32:0020001:3744, 59:32:0020001:3785. Фактически ОКС 59:32:0020001:3744 располагается на земельном участке 59:32:0020001:3791. ОКС 59:32:0020001:3785 фактически

		располагается на образуемом земельном участке :ЗУ79.

4. Пояснения к сведениям об уточняемом земельном участке с кадастровым номером:59:32:0020001:321

1.	–

Сведения об уточняемых земельных участках, необходимые для исправления реестровых ошибок в сведениях о местоположении их границ

1. Сведения о характерных точках границ уточняемого земельного участка с кадастровым номером 59:32:0020001:390

Система координат МСК-59, зона 2 **Зона №**2

Обозначение характерных точек границ	Координаты, м				Метод определения координат	Формулы, примененные для расчета средней квадратической погрешности определения координат характерных точек границ (Mt), с подставленными в такие формулы значениями и итоговые (вычисленные) значения Mt, м	Описание закрепления точки
	содержатся в Едином государственном реестре недвижимости		определены в ходе выполнения комплексных кадастровых работ				
	X	Y	X	Y			
1	2	3	4	5	6	7	8
1075	47000 3.46	22467 44.33	47000 3.46	22467 44.33	Метод спутниковых геодезических измерений (определений)	$Mt=\sqrt{(0.07^2+0.07^2)}=$ 0.10	–
н1048У	47000 4.84	22467 70.05	47000 4.85	22467 70.53	Метод спутниковых геодезических измерений (определений)	$Mt=\sqrt{(0.07^2+0.07^2)}=$ 0.10	–
н1049У	47000 0.61	22467 69.64	47000 1.97	22467 70.19	Метод спутниковых геодезических измерений (определений)	$Mt=\sqrt{(0.07^2+0.07^2)}=$ 0.10	–
н1050У	46998 2.88	22467 67.91	46998 3.75	22467 67.96	Метод спутниковых	$Mt=\sqrt{(0.07^2+0.07^2)}=$ 0.10	–

					геодезических измерений (определений)		
н1051У	469977.18	2246767.35	469983.67	2246768.60	Метод спутниковых геодезических измерений (определений)	Mt=√(0.07²+0.07²)= 0.10	–
н1052У	469961.90	2246765.83	469964.98	2246766.17	Метод спутниковых геодезических измерений (определений)	Mt=√(0.07²+0.07²)= 0.10	–
н1053У	469959.88	2246765.68	469959.90	2246765.47	Метод спутниковых геодезических измерений (определений)	Mt=√(0.07²+0.07²)= 0.10	–
н1054У	469960.81	2246750.91	469961.14	2246751.23	Метод спутниковых геодезических измерений (определений)	Mt=√(0.07²+0.07²)= 0.10	–
1075	470003.46	2246744.33	470003.46	2246744.33	Метод спутниковых геодезических измерений (определений)	Mt=√(0.07²+0.07²)= 0.10	–

2. Сведения о частях границ уточняемого земельного участка с кадастровым номером 59:32:0020001:390

Обозначение части границ		**Горизонтальное проложение (S), м**	**Описание прохождения части границ**	**Сведения о согласовании местоположения границ (согласовано/спорное)**
от т.	**до т.**			
1	**2**	**3**	**4**	**5**
1075	н1048У	26.24	–	–
н1048У	н1049У	2.90	–	–
н1049У	н1050У	18.36	–	–
н1050У	н1051У	0.64	–	–
н1051У	н1052У	18.85	–	–

н1052У	н1053У	5.13	–	–
н1053У	н1054У	14.29	–	–
н1054У	1075	42.88	–	–

3. Сведения о характеристиках уточняемого земельного участка с кадастровым номером 59:32:0020001:390

№ п/п	Наименование характеристики	Значение характеристики
1	**2**	**3**
1.	Сведения об адресе земельного участка	–
1.1	Сведения об ином месте нахождения земельного участка, не являющегося объектом адресации, в структурированном виде	–
1.2	Дополнительные сведения о месте нахождения земельного участка	–
2.	Площадь земельного участка ±величина предельной погрешности определения (вычисления)площади (Р ± ΔР), $м^2$	886 кв.м ± 10.42 кв.м
3.	Формула, примененная для вычисления предельной погрешности определения площади земельного участка с подставленными значениями (ΔР), $м^2$	$\Delta P = 3.5 * 0.10 * \sqrt{886} = 10.42$
4.	Площадь земельного участка согласно сведениям Единого государственного реестра недвижимости ($Р_{кад}$), $м^2$	886
5.	Оценка расхождения Р и $Р_{кад}$ ($Р - Р_{кад}$), $м^2$	0 кв.м
6.	Предельные минимальный и максимальный размеры земельного участка ($Р_{мин}$ и $Р_{макс}$), $м^2$	–
7.	Кадастровый номер или иной государственный учетный номер (инвентарный) объекта недвижимости, расположенногона земельном участке	59:32:0020001:3835
8.	Вид (виды) разрешенного использования	–
8.1	Дополнительные сведения об использовании земельного участка	–
9.	Сведения о земельных участках (землях общего пользования, территории общего пользования), посредством которых обеспечивается доступ	земли общего пользования

10.	Иные сведения	–

4. Пояснения к сведениям об уточняемом земельном участке с кадастровым номером:59:32:0020001:390

1.	–

Сведения об уточняемых земельных участках, необходимые для исправления реестровых ошибок в сведениях о местоположении их границ

1. Сведения о характерных точках границ уточняемого земельного участка с кадастровым номером 59:32:0020001:609

Система координат МСК-59, зона 2 **Зона №**2

Обозначение характерных точек границ	Координаты, м				Метод определения координат	Формулы, примененные для расчета средней квадратической погрешности определения координат характерных точек границ (Mt), с подставленными в такие формулы значениями и итоговые (вычисленные) значения Mt, м	Описание закрепления точки
	содержатся в Едином государственном реестре недвижимости		определены в ходе выполнения комплексных кадастровых работ				
	X	Y	X	Y			
1	2	3	4	5	6	7	8
н244У	47060 5.73	22468 13.08	47061 5.28	22468 02.27	Метод спутниковых геодезических измерений (определений)	$Mt=\sqrt{(0.07^2+0.07^2)}=0.10$	–
н245У	47062 0.07	22468 08.70	47061 6.87	22468 12.12	Метод спутниковых геодезических измерений (определений)	$Mt=\sqrt{(0.07^2+0.07^2)}=0.10$	–
н246У	47062 2.99	22468 18.25	47060 2.08	22468 14.55	Метод спутниковых геодезических измерений (определений)	$Mt=\sqrt{(0.07^2+0.07^2)}=0.10$	–
н247У	47060 8.65	22468 22.65	47060 0.49	22468 04.67	Метод спутниковых геодезических	$Mt=\sqrt{(0.07^2+0.07^2)}=0.10$	–

					измерений (определений)		
н244У	47060 5.73	22468 13.08	47061 5.28	22468 02.27	Метод спутниковых геодезических измерений (определений)	Mt=√(0.07²+0.07²)= 0.10	–

2. Сведения о частях границ уточняемого земельного участка с кадастровым номером 59:32:0020001:609

Обозначение части границ		Горизонтальное проложение (S), м	Описание прохождения части границ	Сведения о согласовании местоположения границ (согласовано/спорное)
от т.	до т.			
1	2	3	4	5
н244У	н245У	9.98	–	–
н245У	н246У	14.99	–	–
н246У	н247У	10.01	–	–
н247У	н244У	14.98	–	–

3. Сведения о характеристиках уточняемого земельного участка с кадастровым номером 59:32:0020001:609

№ п/п	Наименование характеристики	Значение характеристики
1	2	3
1.	Сведения об адресе земельного участка	–
1.1	Сведения об ином месте нахождения земельного участка, не являющегося объектом адресации, в структурированном виде	–
1.2	Дополнительные сведения о месте нахождения земельного участка	–
2.	Площадь земельного участка ±величина предельной погрешности определения (вычисления)площади (Р ± ΔР), м^2	150 кв.м ± 4.28 кв.м
3.	Формула, примененная для вычисления предельной погрешности определения площади земельного участка с подставленными значениями (ΔР), м^2	ΔР = 3.5 * 0.10 * √150 = 4.28
4.	Площадь земельного участка согласно сведениям Единого государственного реестра недвижимости	150

	($Р_{кад}$), $м^2$	
5.	Оценка расхождения Р и $Р_{кад}$ (Р - $Р_{кад}$), $м^2$	0 кв.м
6.	Предельные минимальный и максимальный размеры земельного участка ($Р_{мин}$ и $Р_{макс}$), $м^2$	–
7.	Кадастровый номер или иной государственный учетный номер (инвентарный) объекта недвижимости, расположенногона земельном участке	59:32:0020001:3543
8.	Вид (виды) разрешенного использования	–
8.1	Дополнительные сведения об использовании земельного участка	–
9.	Сведения о земельных участках (землях общего пользования, территории общего пользования), посредством которых обеспечивается доступ	:ЗУ81
10.	Иные сведения	–

4. Пояснения к сведениям об уточняемом земельном участке с кадастровым номером:59:32:0020001:609

1.	–

Сведения об уточняемых земельных участках, необходимые для исправления реестровых ошибок в сведениях о местоположении их границ

1. Сведения о характерных точках границ уточняемого земельного участка с кадастровым номером 59:32:0020001:2150

Система координат МСК-59, зона 2 **Зона №**2

Обозначение характерных точек границ	Координаты, м				Метод определения координат	Формулы, примененные для расчета средней квадратической погрешности определения координат характерных точек границ (Mt), с подставленными в такие формулы значениями и итоговые (вычисленные) значения Mt, м	Описание закрепления точки
	содержатся в Едином государственном реестре недвижимости		определены в ходе выполнения комплексных кадастровых работ				
	X	Y	X	Y			
1	2	3	4	5	6	7	8

525	47032 4.69	22467 41.75	47032 4.69	22467 41.75	Метод спутниковых геодезических измерений (определений)	Mt=√(0.07²+0.07²)= 0.10	–
526	47030 9.49	22467 22.92	47030 9.49	22467 22.92	Метод спутниковых геодезических измерений (определений)	Mt=√(0.07²+0.07²)= 0.10	–
н1066У	47031 0.98	22467 21.77	47031 2.65	22467 20.49	Метод спутниковых геодезических измерений (определений)	Mt=√(0.07²+0.07²)= 0.10	–
н1067У	47031 2.93	22467 20.27	47030 0.10	22467 04.99	Метод спутниковых геодезических измерений (определений)	Mt=√(0.07²+0.07²)= 0.10	–
н1068У	47030 6.12	22467 12.24	47030 9.58	22466 97.46	Метод спутниковых геодезических измерений (определений)	Mt=√(0.07²+0.07²)= 0.10	–
1088	47030 3.54	22467 09.02	47031 3.03	22466 95.24	Метод спутниковых геодезических измерений (определений)	Mt=√(0.07²+0.07²)= 0.10	–
1089	47030 1.72	22467 05.91	47031 6.74	22466 99.47	Метод спутниковых геодезических измерений (определений)	Mt=√(0.07²+0.07²)= 0.10	–
н1069У	47030 1.45	22467 05.18	47032 3.86	22467 09.07	Метод спутниковых геодезических измерений (определений)	Mt=√(0.07²+0.07²)= 0.10	–
1090	47030 2.04	22467 04.76	47032 8.47	22467 14.10	Метод спутниковых геодезических измерений	Mt=√(0.07²+0.07²)= 0.10	–

					(определений)		
н1070У	47030 3.82	22467 03.50	47033 0.54	22467 15.91	Метод спутниковых геодезических измерений (определений)	Mt=√(0.07²+0.07²)= 0.10	–
н1071У	47030 5.17	22467 02.13	47034 0.93	22467 27.42	Метод спутниковых геодезических измерений (определений)	Mt=√(0.07²+0.07²)= 0.10	–
1100	47030 9.16	22466 96.00	–	–	–	–	–
1101	47030 9.81	22466 91.90	–	–	–	–	–
1088	47031 3.03	22466 95.24	–	–	–	–	–
1089	47031 6.74	22466 99.47	–	–	–	–	–
1102	47032 4.14	22467 08.79	–	–	–	–	–
1103	47032 6.54	22467 11.72	–	–	–	–	–
1090	47032 8.47	22467 14.10	–	–	–	–	–
1104	47033 2.71	22467 19.30	–	–	–	–	–
1105	47034 0.11	22467 28.38	–	–	–	–	–
1106	47034 0.56	22467 28.94	–	–	–	–	–
1107	47032 6.05	22467 40.66	–	–	–	–	–
525	47032 4.69	22467 41.75	47032 4.69	22467 41.75	Метод спутниковых геодезических измерений (определений)	Mt=√(0.07²+0.07²)= 0.10	–
2. Сведения о частях границ уточняемого земельного участка с кадастровым номером							

59:32:0020001:2150

Обозначение части границ		Горизонтальное проложение (S), м	Описание прохождения части границ	Сведения о согласовании местоположения границ (согласовано/спорное)
от т.	до т.			
1	2	3	4	5
525	526	24.20	–	–
526	н1066У	3.99	–	–
н1066У	н1067У	19.94	–	–
н1067У	н1068У	12.11	–	–
н1068У	1088	4.10	–	–
1088	1089	5.63	–	–
1089	н1069У	11.95	–	–
н1069У	1090	6.82	–	–
1090	н1070У	2.75	–	–
н1070У	н1071У	15.51	–	–
н1071У	525	21.66	–	–

3. Сведения о характеристиках уточняемого земельного участка с кадастровым номером 59:32:0020001:2150

№ п/п	Наименование характеристики	Значение характеристики
1	2	3
1.	Сведения об адресе земельного участка	–
1.1	Сведения об ином месте нахождения земельного участка, не являющегося объектом адресации, в структурированном виде	–
1.2	Дополнительные сведения о месте нахождения земельного участка	–
2.	Площадь земельного участка ±величина предельной погрешности определения (вычисления)площади (Р ± ΔР), $м^2$	815 кв.м ± 9.99 кв.м
3.	Формула, примененная для вычисления предельной погрешности определения площади земельного	$\Delta P = 3.5 * 0.10 * \sqrt{815} = 9.99$

	участка с подставленными значениями (ΔР), м^2	
4.	Площадь земельного участка согласно сведениям Единого государственного реестра недвижимости ($Р_{кад}$), м^2	815
5.	Оценка расхождения Р и $Р_{кад}$ (Р - $Р_{кад}$), м^2	0 кв.м
6.	Предельные минимальный и максимальный размеры земельного участка ($Р_{мин}$ и $Р_{макс}$), м^2	500 5000
7.	Кадастровый номер или иной государственный учетный номер (инвентарный) объекта недвижимости, расположенногона земельном участке	59:18:0380101:155, 59:32:0020001:3549
8.	Вид (виды) разрешенного использования	–
8.1	Дополнительные сведения об использовании земельного участка	–
9.	Сведения о земельных участках (землях общего пользования, территории общего пользования), посредством которых обеспечивается доступ	:ЗУ186
10.	Иные сведения	–

4. Пояснения к сведениям об уточняемом земельном участке с кадастровым номером:59:32:0020001:2150

1.	–

Сведения об уточняемых земельных участках, необходимые для исправления реестровых ошибок в сведениях о местоположении их границ

1. Сведения о характерных точках границ уточняемого земельного участка с кадастровым номером 59:32:0020001:2159

Система координат МСК-59, зона 2 **Зона №**2

Обозначение характерных точек границ	Координаты, м				Метод определения координат	Формулы, примененные для расчета средней квадратической погрешности определения координат характерных точек границ (Mt), с подставленными в такие формулы значениями и итоговые (вычисленные)	Описание закрепления точки
	содержатся в Едином государственном реестре недвижимости		определены в ходе выполнения комплексных кадастровых работ				
	X	Y	X	Y			

						значения Mt, м	
1	**2**	**3**	**4**	**5**	**6**	**7**	**8**
1109	47056 6.27	22472 27.05	47056 6.27	22472 27.05	Метод спутниковых геодезических измерений (определений)	Mt=√(0.07²+0.07²)= 0.10	–
1110	47057 5.10	22472 64.87	47057 5.10	22472 64.87	Метод спутниковых геодезических измерений (определений)	Mt=√(0.07²+0.07²)= 0.10	–
1111	47056 9.87	22472 66.51	47056 9.87	22472 66.51	Метод спутниковых геодезических измерений (определений)	Mt=√(0.07²+0.07²)= 0.10	–
1112	47055 9.74	22472 69.69	47055 9.74	22472 69.69	Метод спутниковых геодезических измерений (определений)	Mt=√(0.07²+0.07²)= 0.10	–
1113	47053 8.51	22472 75.29	47053 8.51	22472 75.29	Метод спутниковых геодезических измерений (определений)	Mt=√(0.07²+0.07²)= 0.10	–
834	47052 5.56	22472 77.50	47051 3.49	22472 80.71	Метод спутниковых геодезических измерений (определений)	Mt=√(0.07²+0.07²)= 0.10	–
833	47051 7.46	22472 79.65	47051 1.58	22472 78.10	Метод спутниковых геодезических измерений (определений)	Mt=√(0.07²+0.07²)= 0.10	–
832	47051 3.49	22472 80.71	47051 0.72	22472 73.60	Метод спутниковых геодезических измерений (определений)	Mt=√(0.07²+0.07²)= 0.10	–

831	47051 1.58	22472 78.10	47050 5.98	22472 40.49	Метод спутниковых геодезических измерений (определений)	Mt=√(0.07²+0.07²)= 0.10	–
1114	47051 0.72	22472 73.60	47053 4.03	22472 34.64	Метод спутниковых геодезических измерений (определений)	Mt=√(0.07²+0.07²)= 0.10	–
1115	47050 5.98	22472 40.49	47055 6.18	22472 29.37	Метод спутниковых геодезических измерений (определений)	Mt=√(0.07²+0.07²)= 0.10	–
1114	47053 4.03	22472 34.64	–	–	–	–	–
1115	47055 6.18	22472 29.37	–	–	–	–	–
1109	47056 6.27	22472 27.05	47056 6.27	22472 27.05	Метод спутниковых геодезических измерений (определений)	Mt=√(0.07²+0.07²)= 0.10	–

2. Сведения о частях границ уточняемого земельного участка с кадастровым номером 59:32:0020001:2159

Обозначение части границ		**Горизонтальное проложение (S), м**	**Описание прохождения части границ**	**Сведения о согласовании местоположения границ (согласовано/спорное)**
от т.	**до т.**			
1	**2**	**3**	**4**	**5**
1109	1110	38.84	–	–
1110	1111	5.48	–	–
1111	1112	10.62	–	–
1112	1113	21.96	–	–
1113	834	25.60	–	–
834	833	3.23	–	–
833	832	4.58	–	–

832	831	33.45	–	–
831	1114	28.65	–	–
1114	1115	22.77	–	–
1115	1109	10.35	–	–

3. Сведения о характеристиках уточняемого земельного участка с кадастровым номером 59:32:0020001:2159

№ п/п	Наименование характеристики	Значение характеристики
1	**2**	**3**
1.	Сведения об адресе земельного участка	–
1.1	Сведения об ином месте нахождения земельного участка, не являющегося объектом адресации, в структурированном виде	–
1.2	Дополнительные сведения о месте нахождения земельного участка	–
2.	Площадь земельного участка ±величина предельной погрешности определения (вычисления)площади (Р ± ΔР), м^2	2558 кв.м ± 17.70 кв.м
3.	Формула, примененная для вычисления предельной погрешности определения площади земельного участка с подставленными значениями (ΔР), м^2	$\Delta P = 3.5 * 0.10 * \sqrt{2558} = 17.70$
4.	Площадь земельного участка согласно сведениям Единого государственного реестра недвижимости ($Р_{кад}$), м^2	2550
5.	Оценка расхождения Р и $Р_{кад}$ (Р - $Р_{кад}$), м^2	8 кв.м
6.	Предельные минимальный и максимальный размеры земельного участка ($Р_{мин}$ и $Р_{макс}$), м^2	500 5000
7.	Кадастровый номер или иной государственный учетный номер (инвентарный) объекта недвижимости, расположенногона земельном участке	59:32:0020001:3427, 59:18:0380101:155
8.	Вид (виды) разрешенного использования	–
8.1	Дополнительные сведения об использовании земельного участка	–
9.	Сведения о земельных участках (землях общего	земли общего пользования

	пользования, территории общего пользования), посредством которых обеспечивается доступ	
9.	Сведения о земельных участках (землях общего пользования, территории общего пользования), посредством которых обеспечивается доступ	:ЗУ362
10.	Иные сведения	–

4. Пояснения к сведениям об уточняемом земельном участке с кадастровым номером:59:32:0020001:2159

1.	–

Сведения об уточняемых земельных участках, необходимые для исправления реестровых ошибок в сведениях о местоположении их границ

1. Сведения о характерных точках границ уточняемого земельного участка с кадастровым номером 59:32:0020001:2223

Система координат МСК-59, зона 2 **Зона №**2

Обозначение характерных точек границ	Координаты, м				Метод определения координат	Формулы, примененные для расчета средней квадратической погрешности определения координат характерных точек границ (Mt), с подставленными в такие формулы значениями и итоговые (вычисленные) значения Mt, м	Описание закрепления точки
	содержатся в Едином государственном реестре недвижимости		определены в ходе выполнения комплексных кадастровых работ				
	X	Y	X	Y			
1	2	3	4	5	6	7	8
н1131У	47002 6.26	22466 12.10	47002 5.93	22466 12.00	Метод спутниковых геодезических измерений (определений)	Mt=√(0.07²+0.07²)= 0.10	–
н1132У	47002 5.34	22466 18.59	47002 5.24	22466 18.54	Метод спутниковых геодезических измерений (определений)	Mt=√(0.07²+0.07²)= 0.10	–
н700У	47001 8.20	22466 22.31	47001 7.81	22466 22.29	Метод спутниковых	Mt=√(0.07²+0.07²)= 0.10	–

					геодезических измерений (определений)		
н699У	47001 3.65	22466 14.34	47001 3.32	22466 14.24	Метод спутниковых геодезических измерений (определений)	Mt=√(0.07²+0.07²)= 0.10	–
н698У	47001 2.89	22466 13.46	47001 2.55	22466 13.35	Метод спутниковых геодезических измерений (определений)	Mt=√(0.07²+0.07²)= 0.10	–
н697У	47001 2.07	22466 11.99	47001 0.66	22466 10.01	Метод спутниковых геодезических измерений (определений)	Mt=√(0.07²+0.07²)= 0.10	–
660	47001 1.03	22466 10.07	47000 7.58	22466 03.84	Метод спутниковых геодезических измерений (определений)	Mt=√(0.07²+0.07²)= 0.10	–
н696У	47000 7.58	22466 03.84	47001 1.25	22466 01.53	Метод спутниковых геодезических измерений (определений)	Mt=√(0.07²+0.07²)= 0.10	–
н695У	47001 1.66	22466 01.60	47001 1.18	22466 01.39	Метод спутниковых геодезических измерений (определений)	Mt=√(0.07²+0.07²)= 0.10	–
н694У	47001 1.52	22466 01.35	47001 7.28	22465 98.01	Метод спутниковых геодезических измерений (определений)	Mt=√(0.07²+0.07²)= 0.10	–
1154	47001 7.66	22465 98.15	–	–	–	–	–
н1131У	47002 6.26	22466 12.10	47002 5.93	22466 12.00	Метод спутниковых геодезических измерений	Mt=√(0.07²+0.07²)= 0.10	–

					(определений)		

2. Сведения о частях границ уточняемого земельного участка с кадастровым номером 59:32:0020001:2223

Обозначение части границ		Горизонтальное проложение (S), м	Описание прохождения части границ	Сведения о согласовании местоположения границ (согласовано/спорное)
от т.	до т.			
1	2	3	4	5
н1131У	н1132У	6.58	–	–
н1132У	н700У	8.32	–	–
н700У	н699У	9.22	–	–
н699У	н698У	1.18	–	–
н698У	н697У	3.84	–	–
н697У	660	6.90	–	–
660	н696У	4.34	–	–
н696У	н695У	0.16	–	–
н695У	н694У	6.97	–	–
н694У	н1131У	16.45	–	–

3. Сведения о характеристиках уточняемого земельного участка с кадастровым номером 59:32:0020001:2223

№ п/п	Наименование характеристики	Значение характеристики
1	2	3
1.	Сведения об адресе земельного участка	–
1.1	Сведения об ином месте нахождения земельного участка, не являющегося объектом адресации, в структурированном виде	–
1.2	Дополнительные сведения о месте нахождения земельного участка	–
2.	Площадь земельного участка ±величина предельной погрешности определения (вычисления)площади (Р ± ΔР), $м^2$	247 кв.м ± 5.50 кв.м
3.	Формула, примененная для вычисления предельной погрешности определения площади земельного	$\Delta Р = 3.5 * 0.10 * \sqrt{247} = 5.50$

	участка с подставленными значениями (ΔР), м^2	
4.	Площадь земельного участка согласно сведениям Единого государственного реестра недвижимости ($Р_{кад}$), м^2	247
5.	Оценка расхождения Р и $Р_{кад}$ (Р - $Р_{кад}$), м^2	0 кв.м
6.	Предельные минимальный и максимальный размеры земельного участка ($Р_{мин}$ и $Р_{макс}$), м^2	500 5000
7.	Кадастровый номер или иной государственный учетный номер (инвентарный) объекта недвижимости, расположенногона земельном участке	59:32:0020001:3542, 59:32:0020001:3728
8.	Вид (виды) разрешенного использования	–
8.1	Дополнительные сведения об использовании земельного участка	–
9.	Сведения о земельных участках (землях общего пользования, территории общего пользования), посредством которых обеспечивается доступ	земли общего пользования
10.	Иные сведения	–

4. Пояснения к сведениям об уточняемом земельном участке с кадастровым номером:59:32:0020001:2223

1.	–

Сведения об уточняемых земельных участках, необходимые для исправления реестровых ошибок в сведениях о местоположении их границ

1. Сведения о характерных точках границ уточняемого земельного участка с кадастровым номером 59:32:0020001:3074

Система координат МСК-59, зона 2 **Зона №**2

Обозначение характерных точек границ	**Координаты, м**				**Метод определения координат**	**Формулы, примененные для расчета средней квадратической погрешности определения координат характерных точек границ (Mt), с подставленными в такие формулы значениями и итоговые (вычисленные)**	**Описание закрепления точки**
	содержатся в Едином государственном реестре недвижимости		**определены в ходе выполнения комплексных кадастровых работ**				
	X	**Y**	**X**	**Y**			

						значения Mt, м	
1	**2**	**3**	**4**	**5**	**6**	**7**	**8**
н809У	47027 6.80	22469 36.79	47027 6.11	22469 34.44	Метод спутниковых геодезических измерений (определений)	Mt=√(0.07²+0.07²)= 0.10	–
н1144У	47028 1.03	22469 37.23	47028 0.37	22469 34.46	Метод спутниковых геодезических измерений (определений)	Mt=√(0.07²+0.07²)= 0.10	–
н813У	47028 7.94	22469 37.94	47028 7.32	22469 34.50	Метод спутниковых геодезических измерений (определений)	Mt=√(0.07²+0.07²)= 0.10	–
н812У	47028 6.95	22469 47.24	47028 7.23	22469 43.86	Метод спутниковых геодезических измерений (определений)	Mt=√(0.07²+0.07²)= 0.10	–
н811У	47028 6.27	22469 53.71	47028 7.17	22469 50.37	Метод спутниковых геодезических измерений (определений)	Mt=√(0.07²+0.07²)= 0.10	–
н810У	47027 5.14	22469 52.57	47027 5.99	22469 50.30	Метод спутниковых геодезических измерений (определений)	Mt=√(0.07²+0.07²)= 0.10	–
н809У	47027 6.80	22469 36.79	47027 6.11	22469 34.44	Метод спутниковых геодезических измерений (определений)	Mt=√(0.07²+0.07²)= 0.10	–

2. Сведения о частях границ уточняемого земельного участка с кадастровым номером 59:32:0020001:3074

Обозначение части границ	**Горизонтальное проложение (S), м**	**Описание прохождения**	**Сведения о согласовании местоположения границ**

от т.	до т.		части границ	(согласовано/спорное)
1	**2**	**3**	**4**	**5**
н809У	н1144У	4.26	–	–
н1144У	н813У	6.95	–	–
н813У	н812У	9.36	–	–
н812У	н811У	6.51	–	–
н811У	н810У	11.18	–	–
н810У	н809У	15.86	–	–

3. Сведения о характеристиках уточняемого земельного участка с кадастровым номером 59:32:0020001:3074

№ п/п	Наименование характеристики	Значение характеристики
1	**2**	**3**
1.	Сведения об адресе земельного участка	–
1.1	Сведения об ином месте нахождения земельного участка, не являющегося объектом адресации, в структурированном виде	–
1.2	Дополнительные сведения о месте нахождения земельного участка	–
2.	Площадь земельного участка ±величина предельной погрешности определения (вычисления)площади (Р ± ΔР), м^2	178 кв.м ± 4.66 кв.м
3.	Формула, примененная для вычисления предельной погрешности определения площади земельного участка с подставленными значениями (ΔР), м^2	$\Delta P = 3.5 * 0.10 * \sqrt{178} = 4.66$
4.	Площадь земельного участка согласно сведениям Единого государственного реестра недвижимости ($Р_{кад}$), м^2	178
5.	Оценка расхождения Р и $Р_{кад}$ (Р - $Р_{кад}$), м^2	0 кв.м
6.	Предельные минимальный и максимальный размеры земельного участка ($Р_{мин}$ и $Р_{макс}$), м^2	–
7.	Кадастровый номер или иной государственный учетный номер (инвентарный) объекта недвижимости, расположенногона земельном	59:18:0380101:155, 59:32:0020001:3510

	участке	
8.	Вид (виды) разрешенного использования	–
8.1	Дополнительные сведения об использовании земельного участка	–
9.	Сведения о земельных участках (землях общего пользования, территории общего пользования), посредством которых обеспечивается доступ	земли общего пользования
9.	Сведения о земельных участках (землях общего пользования, территории общего пользования), посредством которых обеспечивается доступ	:ЗУ343
10.	Иные сведения	–

4. Пояснения к сведениям об уточняемом земельном участке с кадастровым номером:59:32:0020001:3074

1.	–

Сведения об уточняемых земельных участках, необходимые для исправления реестровых ошибок в сведениях о местоположении их границ

1. Сведения о характерных точках границ уточняемого земельного участка с кадастровым номером 59:32:0020001:3082

Система координат МСК-59, зона 2 **Зона №**2

Обозначение характерных точек границ	Координаты, м				Метод определения координат	Формулы, примененные для расчета средней квадратической погрешности определения координат характерных точек границ (Mt), с подставленными в такие формулы значениями и итоговые (вычисленные) значения Mt, м	Описание закрепления точки
	содержатся в Едином государственном реестре недвижимости		определены в ходе выполнения комплексных кадастровых работ				
	X	Y	X	Y			
1	2	3	4	5	6	7	8
н467У	469894.23	2246009.42	469893.51	2246009.85	Метод спутниковых геодезических	$Mt=\sqrt{(0.07^2+0.07^2)}=0.10$	–

					измерений (определений)		
444	46991 5.04	22460 42.75	46991 5.04	22460 42.75	Метод спутниковых геодезических измерений (определений)	Mt=√(0.07²+0.07²)= 0.10	–
н1017У	46989 4.97	22460 53.57	46989 2.37	22460 57.43	Метод спутниковых геодезических измерений (определений)	Mt=√(0.07²+0.07²)= 0.10	–
н1016У	46989 3.71	22460 50.69	46988 7.35	22460 48.53	Метод спутниковых геодезических измерений (определений)	Mt=√(0.07²+0.07²)= 0.10	–
н1015У	46989 1.11	22460 51.83	46988 4.15	22460 50.46	Метод спутниковых геодезических измерений (определений)	Mt=√(0.07²+0.07²)= 0.10	–
1164	46988 9.99	22460 49.27	46988 5.28	22460 39.25	Метод спутниковых геодезических измерений (определений)	Mt=√(0.07²+0.07²)= 0.10	–
1165	46988 7.87	22460 50.20	46987 7.54	22460 19.43	Метод спутниковых геодезических измерений (определений)	Mt=√(0.07²+0.07²)= 0.10	–
989	46988 4.63	22460 58.37	–	–	–	–	–
988	46988 2.50	22460 66.87	–	–	–	–	–
1164	46988 5.28	22460 39.25	–	–	–	–	–
1165	46987 7.54	22460 19.43	–	–	–	–	–
н467У	46989 4.23	22460 09.42	46989 3.51	22460 09.85	Метод спутниковых	Mt=√(0.07²+0.07²)= 0.10	–

					геодезических измерений (определений)		

2. Сведения о частях границ уточняемого земельного участка с кадастровым номером 59:32:0020001:3082

Обозначение части границ		**Горизонтальное проложение (S), м**	**Описание прохождения части границ**	**Сведения о согласовании местоположения границ (согласовано/спорное)**
от т.	**до т.**			
1	**2**	**3**	**4**	**5**
н467У	444	39.32	–	–
444	н1017У	27.01	–	–
н1017У	н1016У	10.22	–	–
н1016У	н1015У	3.74	–	–
н1015У	1164	11.27	–	–
1164	1165	21.28	–	–
1165	н467У	18.62	–	–

3. Сведения о характеристиках уточняемого земельного участка с кадастровым номером 59:32:0020001:3082

№ п/п	**Наименование характеристики**	**Значение характеристики**
1	**2**	**3**
1.	Сведения об адресе земельного участка	–
1.1	Сведения об ином месте нахождения земельного участка, не являющегося объектом адресации, в структурированном виде	–
1.2	Дополнительные сведения о месте нахождения земельного участка	–
2.	Площадь земельного участка ±величина предельной погрешности определения (вычисления)площади (Р ± ΔР), $м^2$	936 кв.м ± 10.71 кв.м
3.	Формула, примененная для вычисления предельной погрешности определения площади земельного участка с подставленными значениями (ΔР), $м^2$	$\Delta Р = 3.5 * 0.10 * \sqrt{936} = 10.71$
4.	Площадь земельного участка согласно сведениям Единого государственного реестра недвижимости	936

	($Р_{кад}$), $м^2$	
5.	Оценка расхождения Р и $Р_{кад}$ (Р - $Р_{кад}$), $м^2$	0 кв.м
6.	Предельные минимальный и максимальный размеры земельного участка ($Р_{мин}$ и $Р_{макс}$), $м^2$	500 5000
7.	Кадастровый номер или иной государственный учетный номер (инвентарный) объекта недвижимости, расположенногона земельном участке	–
8.	Вид (виды) разрешенного использования	–
8.1	Дополнительные сведения об использовании земельного участка	–
9.	Сведения о земельных участках (землях общего пользования, территории общего пользования), посредством которых обеспечивается доступ	:ЗУ165
10.	Иные сведения	–

4. Пояснения к сведениям об уточняемом земельном участке с кадастровым номером:59:32:0020001:3082

1.	–

Сведения об уточняемых земельных участках, необходимые для исправления реестровых ошибок в сведениях о местоположении их границ

1. Сведения о характерных точках границ уточняемого земельного участка с кадастровым номером 59:32:0020001:3106

Система координат МСК-59, зона 2 **Зона №**2

Обозначение характерных точек границ	Координаты, м				Метод определения координат	Формулы, примененные для расчета средней квадратической погрешности определения координат характерных точек границ (Mt), с подставленными в такие формулы значениями и итоговые (вычисленные) значения Mt, м	Описание закрепления точки
	содержатся в Едином государственном реестре недвижимости		определены в ходе выполнения комплексных кадастровых работ				
	X	Y	X	Y			
1	2	3	4	5	6	7	8

59:32:0020001:3106 (1)	–	–	–	–	–	–	–
1	47025 6.15	22466 65.90	47025 6.15	22466 65.90	Метод спутниковых геодезических измерений (определений)	Mt=√(0.07²+0.07²)= 0.10	–
2	47027 8.19	22466 98.88	47027 8.19	22466 98.88	Метод спутниковых геодезических измерений (определений)	Mt=√(0.07²+0.07²)= 0.10	–
3	47026 4.39	22467 11.21	47026 4.39	22467 11.21	Метод спутниковых геодезических измерений (определений)	Mt=√(0.07²+0.07²)= 0.10	–
4	47023 9.24	22466 82.04	47023 9.24	22466 82.04	Метод спутниковых геодезических измерений (определений)	Mt=√(0.07²+0.07²)= 0.10	–
5	47025 0.79	22466 71.02	47025 0.79	22466 71.02	Метод спутниковых геодезических измерений (определений)	Mt=√(0.07²+0.07²)= 0.10	–
1	47025 6.15	22466 65.90	47025 6.15	22466 65.90	Метод спутниковых геодезических измерений (определений)	Mt=√(0.07²+0.07²)= 0.10	–
59:32:0020001:3106 (2)	–	–	–	–	–	–	–
528	47027 2.23	22466 50.55	47027 2.23	22466 50.55	Метод спутниковых геодезических измерений (определений)	Mt=√(0.07²+0.07²)= 0.10	–
1173	47027 9.34	22466 59.67	47027 9.34	22466 59.67	Метод спутниковых геодезических	Mt=√(0.07²+0.07²)= 0.10	–

					измерений (определений)		
н1150У	47029 2.73	22466 74.80	47029 2.50	22466 74.83	Метод спутниковых геодезических измерений (определений)	Mt=√(0.07²+0.07²)= 0.10	–
н1151У	47029 3.63	22466 75.83	47029 3.41	22466 75.82	Метод спутниковых геодезических измерений (определений)	Mt=√(0.07²+0.07²)= 0.10	–
1174	47030 1.68	22466 85.41	47030 1.68	22466 85.41	Метод спутниковых геодезических измерений (определений)	Mt=√(0.07²+0.07²)= 0.10	–
н1068У	47030 9.16	22466 96.00	47030 9.58	22466 97.46	Метод спутниковых геодезических измерений (определений)	Mt=√(0.07²+0.07²)= 0.10	–
н1067У	47030 5.17	22467 02.13	47030 0.10	22467 04.99	Метод спутниковых геодезических измерений (определений)	Mt=√(0.07²+0.07²)= 0.10	–
н537У	47030 3.82	22467 03.50	47029 7.38	22467 07.15	Метод спутниковых геодезических измерений (определений)	Mt=√(0.07²+0.07²)= 0.10	–
н538У	47030 2.04	22467 04.76	47028 0.77	22466 85.85	Метод спутниковых геодезических измерений (определений)	Mt=√(0.07²+0.07²)= 0.10	–
527	47030 1.45	22467 05.18	47026 2.25	22466 57.12	Метод спутниковых геодезических измерений (определений)	Mt=√(0.07²+0.07²)= 0.10	–
1177	47029 8.40	22467 06.61	–	–	Метод спутниковых	Mt=√(0.07²+0.07²)= 0.10	–

					геодезических измерений (определений)		
1178	47029 7.16	22467 07.56	–	–	Метод спутниковых геодезических измерений (определений)	Mt=√(0.07²+0.07²)= 0.10	–
1179	47028 0.61	22466 85.82	–	–	Метод спутниковых геодезических измерений (определений)	Mt=√(0.07²+0.07²)= 0.10	–
527	47026 2.25	22466 57.12	–	–	Метод спутниковых геодезических измерений (определений)	Mt=√(0.07²+0.07²)= 0.10	–
528	47027 2.23	22466 50.55	47027 2.23	22466 50.55	Метод спутниковых геодезических измерений (определений)	Mt=√(0.07²+0.07²)= 0.10	–

2. Сведения о частях границ уточняемого земельного участка с кадастровым номером 59:32:0020001:3106

Обозначение части границ		**Горизонтальное проложение (S), м**	**Описание прохождения части границ**	**Сведения о согласовании местоположения границ (согласовано/спорное)**
от т.	**до т.**			
1	**2**	**3**	**4**	**5**
59:32:002 0001:3106 (1)	–	–	–	–
1	2	39.67	–	–
2	3	18.51	–	–
3	4	38.52	–	–
4	5	15.96	–	–
5	1	7.41	–	–
59:32:002 0001:3106	–	–	–	–

(2)				
528	1173	11.56	–	–
1173	н1150У	20.08	–	–
н1150У	н1151У	1.34	–	–
н1151У	1174	12.66	–	–
1174	н1068У	14.41	–	–
н1068У	н1067У	12.11	–	–
н1067У	н537У	3.47	–	–
н537У	н538У	27.01	–	–
н538У	527	34.18	–	–
527	528	11.95	–	–

3. Сведения о характеристиках уточняемого земельного участка с кадастровым номером 59:32:0020001:3106

№ п/п	Наименование характеристики	Значение характеристики
1	**2**	**3**
1.	Сведения об адресе земельного участка	–
1.1	Сведения об ином месте нахождения земельного участка, не являющегося объектом адресации, в структурированном виде	–
1.2	Дополнительные сведения о месте нахождения земельного участка	–
2.	Площадь земельного участка ±величина предельной погрешности определения (вычисления)площади (Р ± ΔР), $м^2$	1716 кв.м ± 14.50 кв.м (1) 813.00 кв.м ± 9.98 кв.м (2) 903.21 кв.м ± 10.52 кв.м
3.	Формула, примененная для вычисления предельной погрешности определения площади земельного участка с подставленными значениями (ΔР), $м^2$	ΔР = 3.5 * 0.10 * √1716 = 14.50 (1) ΔР = 3.5 * 0.10 * √813.00 = 9.98 (2) ΔР = 3.5 * 0.10 * √903.21 = 10.52
4.	Площадь земельного участка согласно сведениям Единого государственного реестра недвижимости ($Р_{кад}$), $м^2$	1738

5.	Оценка расхождения Р и $Р_{кад}$ (Р - $Р_{кад}$), $м^2$	22 кв.м
6.	Предельные минимальный и максимальный размеры земельного участка ($Р_{мин}$ и $Р_{макс}$), $м^2$	500 5000
7.	Кадастровый номер или иной государственный учетный номер (инвентарный) объекта недвижимости, расположенногона земельном участке	59:18:0380101:155, 59:32:0020001:3372
8.	Вид (виды) разрешенного использования	–
8.1	Дополнительные сведения об использовании земельного участка	–
9.	Сведения о земельных участках (землях общего пользования, территории общего пользования), посредством которых обеспечивается доступ	:ЗУ186
10.	Иные сведения	–

4. Пояснения к сведениям об уточняемом земельном участке с кадастровым номером:59:32:0020001:3106

1.	–

Сведения об уточняемых земельных участках, необходимые для исправления реестровых ошибок в сведениях о местоположении их границ

1. Сведения о характерных точках границ уточняемого земельного участка с кадастровым номером 59:32:0020001:3255

Система координат МСК-59, зона 2 **Зона №**2

Обозначение характерных точек границ	Координаты, м				Метод определения координат	Формулы, примененные для расчета средней квадратической погрешности определения координат характерных точек границ (Mt), с подставленными в такие формулы значениями и итоговые (вычисленные) значения Mt, м	Описание закрепления точки
	содержатся в Едином государственном реестре недвижимости		определены в ходе выполнения комплексных кадастровых работ				
	X	Y	X	Y			
1	2	3	4	5	6	7	8
н571У	47029	22467	47029	22467	Метод	$Mt=\sqrt{(0.07^2+0.07^2)}=$	–

	6.65	54.89	6.85	55.13	спутниковых геодезических измерений (определений)	0.10	
600	47028 8.96	22467 61.54	47028 8.96	22467 61.54	Метод спутниковых геодезических измерений (определений)	Mt=√(0.07²+0.07²)= 0.10	–
н572У	47028 8.15	22467 62.13	47028 8.00	22467 62.24	Метод спутниковых геодезических измерений (определений)	Mt=√(0.07²+0.07²)= 0.10	–
н587У	47028 4.68	22467 64.60	47028 4.55	22467 64.70	Метод спутниковых геодезических измерений (определений)	Mt=√(0.07²+0.07²)= 0.10	–
604	47028 1.21	22467 67.09	47028 1.21	22467 67.09	Метод спутниковых геодезических измерений (определений)	Mt=√(0.07²+0.07²)= 0.10	–
н582У	47028 1.88	22467 68.02	47027 5.55	22467 71.19	Метод спутниковых геодезических измерений (определений)	Mt=√(0.07²+0.07²)= 0.10	–
602	47027 6.10	22467 71.88	47027 0.54	22467 63.84	Метод спутниковых геодезических измерений (определений)	Mt=√(0.07²+0.07²)= 0.10	–
н583У	47027 0.54	22467 63.84	47026 9.75	22467 62.93	Метод спутниковых геодезических измерений (определений)	Mt=√(0.07²+0.07²)= 0.10	–
н563У	47026 9.67	22467 63.03	47026 7.69	22467 60.04	Метод спутниковых геодезических измерений (определений)	Mt=√(0.07²+0.07²)= 0.10	–

н1130У	47026 7.57	22467 60.23	47027 1.96	22467 56.99	Метод спутниковых геодезических измерений (определений)	Mt=√(0.07²+0.07²)= 0.10	–
н1129У	47026 7.93	22467 59.96	47027 2.06	22467 57.12	Метод спутниковых геодезических измерений (определений)	Mt=√(0.07²+0.07²)= 0.10	–
н566У	47027 1.85	22467 57.02	47028 6.53	22467 46.22	Метод спутниковых геодезических измерений (определений)	Mt=√(0.07²+0.07²)= 0.10	–
н567У	47027 2.09	22467 57.35	47028 7.81	22467 47.94	Метод спутниковых геодезических измерений (определений)	Mt=√(0.07²+0.07²)= 0.10	–
н568У	47028 4.51	22467 47.95	47029 0.31	22467 45.98	Метод спутниковых геодезических измерений (определений)	Mt=√(0.07²+0.07²)= 0.10	–
н569У	47028 6.02	22467 46.63	47029 5.77	22467 52.93	Метод спутниковых геодезических измерений (определений)	Mt=√(0.07²+0.07²)= 0.10	–
н570У	47028 7.12	22467 47.93	47029 5.32	22467 53.28	Метод спутниковых геодезических измерений (определений)	Mt=√(0.07²+0.07²)= 0.10	–
17	47028 9.60	22467 45.83	–	–	Метод спутниковых геодезических измерений (определений)	Mt=√(0.07²+0.07²)= 0.10	–
18	47029 5.55	22467 52.86	–	–	Метод спутниковых геодезических измерений	Mt=√(0.07²+0.07²)= 0.10	–

					(определений)		
19	47029 5.21	22467 53.15	–	–	Метод спутниковых геодезических измерений (определений)	Mt=√(0.07²+0.07²)= 0.10	–
н571У	47029 6.65	22467 54.89	47029 6.85	22467 55.13	Метод спутниковых геодезических измерений (определений)	Mt=√(0.07²+0.07²)= 0.10	–

2. Сведения о частях границ уточняемого земельного участка с кадастровым номером 59:32:0020001:3255

Обозначение части границ		**Горизонтальное проложение (S), м**	**Описание прохождения части границ**	**Сведения о согласовании местоположения границ (согласовано/спорное)**
от т.	**до т.**			
1	**2**	**3**	**4**	**5**
н571У	600	10.17	–	–
600	н572У	1.19	–	–
н572У	н587У	4.24	–	–
н587У	604	4.11	–	–
604	н582У	6.99	–	–
н582У	602	8.90	–	–
602	н583У	1.21	–	–
н583У	н563У	3.55	–	–
н563У	н1130У	5.25	–	–
н1130У	н1129У	0.16	–	–
н1129У	н566У	18.12	–	–
н566У	н567У	2.14	–	–
н567У	н568У	3.18	–	–
н568У	н569У	8.84	–	–
н569У	н570У	0.57	–	–

н570У	н571У	2.40	–	–

3. Сведения о характеристиках уточняемого земельного участка с кадастровым номером 59:32:0020001:3255

№ п/п	Наименование характеристики	Значение характеристики
1	**2**	**3**
1.	Сведения об адресе земельного участка	–
1.1	Сведения об ином месте нахождения земельного участка, не являющегося объектом адресации, в структурированном виде	–
1.2	Дополнительные сведения о месте нахождения земельного участка	–
2.	Площадь земельного участка ±величина предельной погрешности определения (вычисления)площади (Р ± ΔР), м^2	355 кв.м ± 6.60 кв.м
3.	Формула, примененная для вычисления предельной погрешности определения площади земельного участка с подставленными значениями (ΔР), м^2	$\Delta P = 3.5 * 0.10 * \sqrt{355} = 6.60$
4.	Площадь земельного участка согласно сведениям Единого государственного реестра недвижимости ($Р_{кад}$), м^2	355
5.	Оценка расхождения Р и $Р_{кад}$ (Р - $Р_{кад}$), м^2	0 кв.м
6.	Предельные минимальный и максимальный размеры земельного участка ($Р_{мин}$ и $Р_{макс}$), м^2	500 5000
7.	Кадастровый номер или иной государственный учетный номер (инвентарный) объекта недвижимости, расположенногона земельном участке	59:18:0380101:155, 59:32:0020001:3349
8.	Вид (виды) разрешенного использования	–
8.1	Дополнительные сведения об использовании земельного участка	–
9.	Сведения о земельных участках (землях общего пользования, территории общего пользования), посредством которых обеспечивается доступ	:ЗУ186
10.	Иные сведения	–

4. Пояснения к сведениям об уточняемом земельном участке с кадастровым

номером:59:32:0020001:3255	
1.	–

Сведения об уточняемых земельных участках, необходимые для исправления реестровых ошибок в сведениях о местоположении их границ

1. Сведения о характерных точках границ уточняемого земельного участка с кадастровым номером 59:32:0020001:3256

Система координат МСК-59, зона 2 **Зона №**2

Обозначение характерных точек границ	Координаты, м				Метод определения координат	Формулы, примененные для расчета средней квадратической погрешности определения координат характерных точек границ (Mt), с подставленными в такие формулы значениями и итоговые (вычисленные) значения Mt, м	Описание закрепления точки
	содержатся в Едином государственном реестре недвижимости		определены в ходе выполнения комплексных кадастровых работ				
	X	Y	X	Y			
1	2	3	4	5	6	7	8
н1213У	47034 4.88	22465 48.59	47035 5.25	22465 56.32	Метод спутниковых геодезических измерений (определений)	$Mt=\sqrt{(0.07^2+0.07^2)}=$ 0.10	–
н1214У	47035 3.06	22465 57.30	47035 7.55	22465 59.16	Метод спутниковых геодезических измерений (определений)	$Mt=\sqrt{(0.07^2+0.07^2)}=$ 0.10	–
н1215У	47035 5.61	22465 60.03	47035 7.67	22465 60.47	Метод спутниковых геодезических измерений (определений)	$Mt=\sqrt{(0.07^2+0.07^2)}=$ 0.10	–
1236	47035 5.82	22465 61.29	47034 3.75	22465 74.64	Метод спутниковых геодезических измерений (определений)	$Mt=\sqrt{(0.07^2+0.07^2)}=$ 0.10	–

н1216У	47035 4.62	22465 62.62	47033 4.45	22465 86.48	Метод спутниковых геодезических измерений (определений)	Mt=√(0.07²+0.07²)= 0.10	–
471	47034 3.75	22465 74.64	47032 8.62	22465 95.68	Метод спутниковых геодезических измерений (определений)	Mt=√(0.07²+0.07²)= 0.10	–
478	47033 0.98	22465 92.14	47032 5.41	22466 01.59	Метод спутниковых геодезических измерений (определений)	Mt=√(0.07²+0.07²)= 0.10	–
н488У	47032 8.62	22465 95.68	47032 0.41	22466 09.55	Метод спутниковых геодезических измерений (определений)	Mt=√(0.07²+0.07²)= 0.10	–
н487У	–	–	47030 2.76	22465 95.84	Метод спутниковых геодезических измерений (определений)	Mt=√(0.07²+0.07²)= 0.10	–
н1217У	47032 5.41	22466 01.59	47030 2.09	22465 95.32	Метод спутниковых геодезических измерений (определений)	Mt=√(0.07²+0.07²)= 0.10	–
н954У	47032 0.68	22466 10.30	47030 2.25	22465 95.02	Метод спутниковых геодезических измерений (определений)	Mt=√(0.07²+0.07²)= 0.10	–
н956У	47030 3.58	22465 97.16	47032 6.26	22465 62.67	Метод спутниковых геодезических измерений (определений)	Mt=√(0.07²+0.07²)= 0.10	–
н957У	47030 9.37	22465 88.99	47034 3.62	22465 42.76	Метод спутниковых геодезических измерений	Mt=√(0.07²+0.07²)= 0.10	–

					(определений)		
1244	47034 0.13	22465 45.56	–	–	–	–	–
1245	47034 1.05	22465 44.27	–	–	–	–	–
н1213У	47034 4.88	22465 48.59	47035 5.25	22465 56.32	Метод спутниковых геодезических измерений (определений)	Mt=√(0.07²+0.07²)= 0.10	–

2. Сведения о частях границ уточняемого земельного участка с кадастровым номером 59:32:0020001:3256

Обозначение части границ		**Горизонтальное проложение (S), м**	**Описание прохождения части границ**	**Сведения о согласовании местоположения границ (согласовано/спорное)**
от т.	**до т.**			
1	**2**	**3**	**4**	**5**
н1213У	н1214У	3.65	–	–
н1214У	н1215У	1.32	–	–
н1215У	1236	19.86	–	–
1236	н1216У	15.06	–	–
н1216У	471	10.89	–	–
471	478	6.73	–	–
478	н488У	9.40	–	–
н488У	н487У	22.35	–	–
н487У	н1217У	0.85	–	–
н1217У	н954У	0.34	–	–
н954У	н956У	40.29	–	–
н956У	н957У	26.42	–	–
н957У	н1213У	17.86	–	–

3. Сведения о характеристиках уточняемого земельного участка с кадастровым номером 59:32:0020001:3256

№	**Наименование характеристики**	**Значение характеристики**

п/п		
1	**2**	**3**
1.	Сведения об адресе земельного участка	–
1.1	Сведения об ином месте нахождения земельного участка, не являющегося объектом адресации, в структурированном виде	–
1.2	Дополнительные сведения о месте нахождения земельного участка	–
2.	Площадь земельного участка ±величина предельной погрешности определения (вычисления)площади (Р ± ΔР), м^2	1402 кв.м ± 13.11 кв.м
3.	Формула, примененная для вычисления предельной погрешности определения площади земельного участка с подставленными значениями (ΔР), м^2	$\Delta P = 3.5 * 0.10 * \sqrt{1402} = 13.11$
4.	Площадь земельного участка согласно сведениям Единого государственного реестра недвижимости ($Р_{кад}$), м^2	1276
5.	Оценка расхождения Р и $Р_{кад}$ ($Р - Р_{кад}$), м^2	126 кв.м
6.	Предельные минимальный и максимальный размеры земельного участка ($Р_{мин}$ и $Р_{макс}$), м^2	500 5000
7.	Кадастровый номер или иной государственный учетный номер (инвентарный) объекта недвижимости, расположенногона земельном участке	59:18:0380101:121, 59:32:0020001:3318
8.	Вид (виды) разрешенного использования	–
8.1	Дополнительные сведения об использовании земельного участка	–
9.	Сведения о земельных участках (землях общего пользования, территории общего пользования), посредством которых обеспечивается доступ	земли общего пользования
10.	Иные сведения	–
4. Пояснения к сведениям об уточняемом земельном участке с кадастровым номером:59:32:0020001:3256		
1.	–	

Сведения об уточняемых земельных участках, необходимые для исправления реестровых ошибок в сведениях о местоположении их границ

1. Сведения о характерных точках границ уточняемого земельного участка с кадастровым номером 59:32:0020001:3274

Система координат МСК-59, зона 2 **Зона №**2

Обозначение характерных точек границ	Координаты, м				Метод определения координат	Формулы, примененные для расчета средней квадратической погрешности определения координат характерных точек границ (Mt), с подставленными в такие формулы значениями и итоговые (вычисленные) значения Mt, м	Описание закрепления точки
	содержатся в Едином государственном реестре недвижимости		определены в ходе выполнения комплексных кадастровых работ				
	X	Y	X	Y			
1	2	3	4	5	6	7	8
1257	47069 1.51	22465 66.99	47069 1.51	22465 66.99	Метод спутниковых геодезических измерений (определений)	$Mt=\sqrt{(0.07^2+0.07^2)}=$ 0.10	–
1258	47068 7.94	22465 79.70	47068 7.94	22465 79.70	Метод спутниковых геодезических измерений (определений)	$Mt=\sqrt{(0.07^2+0.07^2)}=$ 0.10	–
1259	47066 7.71	22465 75.25	47066 7.71	22465 75.25	Метод спутниковых геодезических измерений (определений)	$Mt=\sqrt{(0.07^2+0.07^2)}=$ 0.10	–
1260	47067 0.31	22465 62.89	47067 0.31	22465 62.89	Метод спутниковых геодезических измерений (определений)	$Mt=\sqrt{(0.07^2+0.07^2)}=$ 0.10	–
1261	47068 1.27	22465 64.57	47068 1.27	22465 64.57	Метод спутниковых геодезических измерений (определений)	$Mt=\sqrt{(0.07^2+0.07^2)}=$ 0.10	–

1257	47069 1.51	22465 66.99	47069 1.51	22465 66.99	Метод спутниковых геодезических измерений (определений)	Mt=√(0.07²+0.07²)= 0.10	–

2. Сведения о частях границ уточняемого земельного участка с кадастровым номером 59:32:0020001:3274

Обозначение части границ		**Горизонтальное проложение (S), м**	**Описание прохождения части границ**	**Сведения о согласовании местоположения границ (согласовано/спорное)**
от т.	**до т.**			
1	**2**	**3**	**4**	**5**
1257	1258	13.20	–	–
1258	1259	20.71	–	–
1259	1260	12.63	–	–
1260	1261	11.09	–	–
1261	1257	10.52	–	–

3. Сведения о характеристиках уточняемого земельного участка с кадастровым номером 59:32:0020001:3274

№ п/п	**Наименование характеристики**	**Значение характеристики**
1	**2**	**3**
1.	Сведения об адресе земельного участка	–
1.1	Сведения об ином месте нахождения земельного участка, не являющегося объектом адресации, в структурированном виде	–
1.2	Дополнительные сведения о месте нахождения земельного участка	–
2.	Площадь земельного участка ±величина предельной погрешности определения (вычисления)площади (Р ± ΔР), м^2	278 кв.м ± 5.83 кв.м
3.	Формула, примененная для вычисления предельной погрешности определения площади земельного участка с подставленными значениями (ΔР), м^2	ΔР = 3.5 * 0.10 * √278 = 5.83
4.	Площадь земельного участка согласно сведениям Единого государственного реестра недвижимости	275

	($Р_{кад}$), $м^2$	
5.	Оценка расхождения Р и $Р_{кад}$ (Р - $Р_{кад}$), $м^2$	3 кв.м
6.	Предельные минимальный и максимальный размеры земельного участка ($Р_{мин}$ и $Р_{макс}$), $м^2$	500 5000
7.	Кадастровый номер или иной государственный учетный номер (инвентарный) объекта недвижимости, расположенногона земельном участке	59:18:0380101:121, 59:32:0020001:3356, 59:32:0020001:4200
8.	Вид (виды) разрешенного использования	–
8.1	Дополнительные сведения об использовании земельного участка	–
9.	Сведения о земельных участках (землях общего пользования, территории общего пользования), посредством которых обеспечивается доступ	земли общего пользования
10.	Иные сведения	–

4. Пояснения к сведениям об уточняемом земельном участке с кадастровым номером:59:32:0020001:3274

1.	–

Сведения об уточняемых земельных участках, необходимые для исправления реестровых ошибок в сведениях о местоположении их границ

1. Сведения о характерных точках границ уточняемого земельного участка с кадастровым номером 59:32:0020001:3288

Система координат МСК-59, зона 2 **Зона №**2

Обозначение характерных точек границ	Координаты, м				Метод определения координат	Формулы, примененные для расчета средней квадратической погрешности определения координат характерных точек границ (Mt), с подставленными в такие формулы значениями и итоговые (вычисленные) значения Mt, м	Описание закрепления точки
	содержатся в Едином государственном реестре недвижимости		определены в ходе выполнения комплексных кадастровых работ				
	X	Y	X	Y			
1	2	3	4	5	6	7	8

н938У	47026 6.11	22469 14.05	47026 5.28	22469 15.15	Метод спутниковых геодезических измерений (определений)	Mt=√(0.07²+0.07²)= 0.10	–
н610У	47026 1.49	22469 06.24	47026 2.62	22469 08.34	Метод спутниковых геодезических измерений (определений)	Mt=√(0.07²+0.07²)= 0.10	–
1268	47022 4.53	22468 43.75	47022 4.53	22468 43.75	Метод спутниковых геодезических измерений (определений)	Mt=√(0.07²+0.07²)= 0.10	–
1269	47020 0.71	22468 05.34	47020 0.71	22468 05.34	Метод спутниковых геодезических измерений (определений)	Mt=√(0.07²+0.07²)= 0.10	–
1170	47017 8.71	22467 69.06	47017 8.71	22467 69.06	Метод спутниковых геодезических измерений (определений)	Mt=√(0.07²+0.07²)= 0.10	–
1270	47016 3.38	22467 46.47	47016 3.38	22467 46.47	Метод спутниковых геодезических измерений (определений)	Mt=√(0.07²+0.07²)= 0.10	–
937	47012 3.28	22466 89.37	47012 3.28	22466 89.37	Метод спутниковых геодезических измерений (определений)	Mt=√(0.07²+0.07²)= 0.10	–
1271	47010 4.19	22466 60.76	47010 4.19	22466 60.76	Метод спутниковых геодезических измерений (определений)	Mt=√(0.07²+0.07²)= 0.10	–
893	47007 8.47	22466 24.12	47007 8.47	22466 24.12	Метод спутниковых геодезических измерений	Mt=√(0.07²+0.07²)= 0.10	–

					(определений)		
1272	47003 6.76	22466 35.61	47003 6.76	22466 35.61	Метод спутниковых геодезических измерений (определений)	Mt=√(0.07²+0.07²)= 0.10	–
1273	47001 7.06	22466 41.11	47001 7.06	22466 41.11	Метод спутниковых геодезических измерений (определений)	Mt=√(0.07²+0.07²)= 0.10	–
1274	46998 1.06	22466 50.92	46998 1.06	22466 50.92	Метод спутниковых геодезических измерений (определений)	Mt=√(0.07²+0.07²)= 0.10	–
1275	46996 1.18	22467 29.14	46996 1.18	22467 29.14	Метод спутниковых геодезических измерений (определений)	Mt=√(0.07²+0.07²)= 0.10	–
1276	46996 0.59	22467 33.01	46996 0.59	22467 33.01	Метод спутниковых геодезических измерений (определений)	Mt=√(0.07²+0.07²)= 0.10	–
н1225У	46998 1.64	22467 38.08	46997 4.23	22467 35.91	Метод спутниковых геодезических измерений (определений)	Mt=√(0.07²+0.07²)= 0.10	–
н1226У	46999 7.80	22467 42.64	46998 6.22	22467 38.95	Метод спутниковых геодезических измерений (определений)	Mt=√(0.07²+0.07²)= 0.10	–
н1227У	47000 3.46	22467 44.33	47000 5.50	22467 44.65	Метод спутниковых геодезических измерений (определений)	Mt=√(0.07²+0.07²)= 0.10	–
н1228У	47000 4.84	22467 70.05	47000 7.59	22467 62.18	Метод спутниковых геодезических	Mt=√(0.07²+0.07²)= 0.10	–

					измерений (определений)		
н1229У	470000.61	2246769.64	470007.41	2246769.78	Метод спутниковых геодезических измерений (определений)	Mt=√(0.07²+0.07²)= 0.10	–
н1230У	469982.88	2246767.91	470005.62	2246770.63	Метод спутниковых геодезических измерений (определений)	Mt=√(0.07²+0.07²)= 0.10	–
н1048У	469977.18	2246767.35	470004.85	2246770.53	Метод спутниковых геодезических измерений (определений)	Mt=√(0.07²+0.07²)= 0.10	–
н1049У	469976.29	2246777.76	470001.97	2246770.19	Метод спутниковых геодезических измерений (определений)	Mt=√(0.07²+0.07²)= 0.10	–
н1050У	469976.00	2246779.98	469983.75	2246767.96	Метод спутниковых геодезических измерений (определений)	Mt=√(0.07²+0.07²)= 0.10	–
н1051У	469982.39	2246780.75	469983.67	2246768.60	Метод спутниковых геодезических измерений (определений)	Mt=√(0.07²+0.07²)= 0.10	–
н1231У	469982.35	2246781.05	469977.15	2246767.76	Метод спутниковых геодезических измерений (определений)	Mt=√(0.07²+0.07²)= 0.10	–
1277	469981.72	2246786.67	469976.29	2246777.76	Метод спутниковых геодезических измерений (определений)	Mt=√(0.07²+0.07²)= 0.10	–
1278	469981.06	2246792.31	469976.00	2246779.98	Метод спутниковых	Mt=√(0.07²+0.07²)= 0.10	–

					геодезических измерений (определений)		
н1232У	46998 9.88	22467 93.44	46998 2.19	22467 80.73	Метод спутниковых геодезических измерений (определений)	Mt=√(0.07²+0.07²)= 0.10	–
н1233У	46999 0.53	22467 87.97	46998 2.14	22467 81.16	Метод спутниковых геодезических измерений (определений)	Mt=√(0.07²+0.07²)= 0.10	–
н1234У	47000 3.60	22467 89.70	46998 1.46	22467 86.75	Метод спутниковых геодезических измерений (определений)	Mt=√(0.07²+0.07²)= 0.10	–
н1235У	47002 8.65	22468 09.92	46998 0.96	22467 92.39	Метод спутниковых геодезических измерений (определений)	Mt=√(0.07²+0.07²)= 0.10	–
н1236У	47003 6.67	22468 41.77	46998 9.88	22467 93.51	Метод спутниковых геодезических измерений (определений)	Mt=√(0.07²+0.07²)= 0.10	–
1279	47004 4.67	22468 56.77	46999 0.53	22467 87.97	Метод спутниковых геодезических измерений (определений)	Mt=√(0.07²+0.07²)= 0.10	–
н1237У	47012 3.84	22468 28.57	47000 3.32	22467 89.42	Метод спутниковых геодезических измерений (определений)	Mt=√(0.07²+0.07²)= 0.10	–
н1238У	47019 7.59	22469 14.57	47000 4.11	22467 83.08	Метод спутниковых геодезических измерений (определений)	Mt=√(0.07²+0.07²)= 0.10	–
н1239У	47018	22469	47002	22468	Метод	Mt=√(0.07²+0.07²)=	–

	4.85	26.31	7.11	03.42	спутниковых геодезических измерений (определений)	0.10	
н1240У	47016 3.52	22469 83.44	47002 7.64	22468 06.33	Метод спутниковых геодезических измерений (определений)	Mt=√(0.07²+0.07²)= 0.10	–
н1241У	47017 8.64	22470 01.13	47002 7.71	22468 09.16	Метод спутниковых геодезических измерений (определений)	Mt=√(0.07²+0.07²)= 0.10	–
н1242У	47018 7.14	22470 02.44	47002 7.75	22468 10.97	Метод спутниковых геодезических измерений (определений)	Mt=√(0.07²+0.07²)= 0.10	–
н1243У	47021 1.27	22469 86.16	47002 7.99	22468 13.47	Метод спутниковых геодезических измерений (определений)	Mt=√(0.07²+0.07²)= 0.10	–
н1244У	47024 0.92	22469 42.07	47003 3.86	22468 36.38	Метод спутниковых геодезических измерений (определений)	Mt=√(0.07²+0.07²)= 0.10	–
н1245У	–	–	47003 6.07	22468 42.57	Метод спутниковых геодезических измерений (определений)	Mt=√(0.07²+0.07²)= 0.10	–
н1246У	–	–	47003 8.15	22468 46.48	Метод спутниковых геодезических измерений (определений)	Mt=√(0.07²+0.07²)= 0.10	–
н1247У	–	–	47006 4.84	22468 33.67	Метод спутниковых геодезических измерений (определений)	Mt=√(0.07²+0.07²)= 0.10	–

н1248У	–	–	47009 7.99	22468 18.78	Метод спутниковых геодезических измерений (определений)	Mt=√(0.07²+0.07²)= 0.10	–
н1249У	–	–	47011 3.00	22468 12.77	Метод спутниковых геодезических измерений (определений)	Mt=√(0.07²+0.07²)= 0.10	–
н1250У	–	–	47012 2.24	22468 28.72	Метод спутниковых геодезических измерений (определений)	Mt=√(0.07²+0.07²)= 0.10	–
н1251У	–	–	47014 3.05	22468 57.69	Метод спутниковых геодезических измерений (определений)	Mt=√(0.07²+0.07²)= 0.10	–
н1252У	–	–	47015 8.55	22468 83.24	Метод спутниковых геодезических измерений (определений)	Mt=√(0.07²+0.07²)= 0.10	–
н1253У	–	–	47017 0.38	22469 01.35	Метод спутниковых геодезических измерений (определений)	Mt=√(0.07²+0.07²)= 0.10	–
н1254У	–	–	47018 2.84	22469 25.06	Метод спутниковых геодезических измерений (определений)	Mt=√(0.07²+0.07²)= 0.10	–
н1255У	–	–	47018 4.39	22469 29.65	Метод спутниковых геодезических измерений (определений)	Mt=√(0.07²+0.07²)= 0.10	–
н1256У	–	–	47018 0.38	22469 35.81	Метод спутниковых геодезических измерений	Mt=√(0.07²+0.07²)= 0.10	–

					(определений)		
н1257У	–	–	47016 3.31	22469 74.43	Метод спутниковых геодезических измерений (определений)	Mt=√(0.07²+0.07²)= 0.10	–
н1258У	–	–	47016 6.30	22469 81.50	Метод спутниковых геодезических измерений (определений)	Mt=√(0.07²+0.07²)= 0.10	–
н1259У	–	–	47017 1.12	22469 88.70	Метод спутниковых геодезических измерений (определений)	Mt=√(0.07²+0.07²)= 0.10	–
н1260У	–	–	47017 3.58	22469 94.42	Метод спутниковых геодезических измерений (определений)	Mt=√(0.07²+0.07²)= 0.10	–
н1261У	–	–	47017 3.66	22469 95.30	Метод спутниковых геодезических измерений (определений)	Mt=√(0.07²+0.07²)= 0.10	–
н1262У	–	–	47017 3.83	22469 96.91	Метод спутниковых геодезических измерений (определений)	Mt=√(0.07²+0.07²)= 0.10	–
н1263У	–	–	47017 3.53	22470 00.39	Метод спутниковых геодезических измерений (определений)	Mt=√(0.07²+0.07²)= 0.10	–
н1264У	–	–	47017 3.41	22470 01.83	Метод спутниковых геодезических измерений (определений)	Mt=√(0.07²+0.07²)= 0.10	–
н1265У	–	–	47018 6.21	22470 03.25	Метод спутниковых геодезических	Mt=√(0.07²+0.07²)= 0.10	–

					измерений (определений)		
н1266У	–	–	47019 5.79	22470 02.58	Метод спутниковых геодезических измерений (определений)	Mt=√(0.07²+0.07²)= 0.10	–
н1267У	–	–	47020 8.02	22470 01.00	Метод спутниковых геодезических измерений (определений)	Mt=√(0.07²+0.07²)= 0.10	–
н1268У	–	–	47021 3.04	22469 86.62	Метод спутниковых геодезических измерений (определений)	Mt=√(0.07²+0.07²)= 0.10	–
н1269У	–	–	47022 0.30	22469 73.40	Метод спутниковых геодезических измерений (определений)	Mt=√(0.07²+0.07²)= 0.10	–
н1270У	–	–	47024 4.48	22469 35.69	Метод спутниковых геодезических измерений (определений)	Mt=√(0.07²+0.07²)= 0.10	–
н1271У	–	–	47025 0.67	22469 25.10	Метод спутниковых геодезических измерений (определений)	Mt=√(0.07²+0.07²)= 0.10	–
н938У	47026 6.11	22469 14.05	47026 5.28	22469 15.15	Метод спутниковых геодезических измерений (определений)	Mt=√(0.07²+0.07²)= 0.10	–
–	–	–	–	–	–	–	–
1280	47004 3.66	22466 37.83	47004 3.66	22466 37.83	Метод спутниковых геодезических измерений (определений)	Mt=√(0.07²+0.07²)= 0.10	–

1281	47004 2.90	22466 39.99	47004 2.90	22466 39.99	Метод спутниковых геодезических измерений (определений)	Mt=√(0.07²+0.07²)= 0.10	–
1282	47004 1.11	22466 39.36	47004 1.11	22466 39.36	Метод спутниковых геодезических измерений (определений)	Mt=√(0.07²+0.07²)= 0.10	–
1283	47004 1.89	22466 37.20	47004 1.89	22466 37.20	Метод спутниковых геодезических измерений (определений)	Mt=√(0.07²+0.07²)= 0.10	–
1280	47004 3.66	22466 37.83	47004 3.66	22466 37.83	Метод спутниковых геодезических измерений (определений)	Mt=√(0.07²+0.07²)= 0.10	–
–	–	–	–	–	–	–	–
1284	47020 2.23	22469 86.03	47020 2.23	22469 86.03	Метод спутниковых геодезических измерений (определений)	Mt=√(0.07²+0.07²)= 0.10	–
1285	47020 2.23	22469 87.03	47020 2.23	22469 87.03	Метод спутниковых геодезических измерений (определений)	Mt=√(0.07²+0.07²)= 0.10	–
1286	47020 1.23	22469 87.03	47020 1.23	22469 87.03	Метод спутниковых геодезических измерений (определений)	Mt=√(0.07²+0.07²)= 0.10	–
1287	47020 1.23	22469 86.03	47020 1.23	22469 86.03	Метод спутниковых геодезических измерений (определений)	Mt=√(0.07²+0.07²)= 0.10	–
1284	47020 2.23	22469 86.03	47020 2.23	22469 86.03	Метод спутниковых геодезических	Mt=√(0.07²+0.07²)= 0.10	–

					измерений (определений)		
–	–	–	–	–	–	–	–
1288	47021 5.23	22469 62.36	47021 5.23	22469 62.36	Метод спутниковых геодезических измерений (определений)	Mt=√(0.07²+0.07²)= 0.10	–
1289	47021 5.23	22469 63.36	47021 5.23	22469 63.36	Метод спутниковых геодезических измерений (определений)	Mt=√(0.07²+0.07²)= 0.10	–
1290	47021 4.23	22469 63.36	47021 4.23	22469 63.36	Метод спутниковых геодезических измерений (определений)	Mt=√(0.07²+0.07²)= 0.10	–
1291	47021 4.23	22469 62.36	47021 4.23	22469 62.36	Метод спутниковых геодезических измерений (определений)	Mt=√(0.07²+0.07²)= 0.10	–
1288	47021 5.23	22469 62.36	47021 5.23	22469 62.36	Метод спутниковых геодезических измерений (определений)	Mt=√(0.07²+0.07²)= 0.10	–

2. Сведения о частях границ уточняемого земельного участка с кадастровым номером 59:32:0020001:3288

Обозначение части границ		**Горизонтальное проложение (S), м**	**Описание прохождения части границ**	**Сведения о согласовании местоположения границ (согласовано/спорное)**
от т.	**до т.**			
1	**2**	**3**	**4**	**5**
н938У	н610У	7.31	–	–
н610У	1268	74.98	–	–
1268	1269	45.20	–	–
1269	1170	42.43	–	–

1170	1270	27.30	–	–
1270	937	69.77	–	–
937	1271	34.39	–	–
1271	893	44.77	–	–
893	1272	43.26	–	–
1272	1273	20.45	–	–
1273	1274	37.31	–	–
1274	1275	80.71	–	–
1275	1276	3.91	–	–
1276	н1225У	13.94	–	–
н1225У	н1226У	12.37	–	–
н1226У	н1227У	20.10	–	–
н1227У	н1228У	17.65	–	–
н1228У	н1229У	7.60	–	–
н1229У	н1230У	1.98	–	–
н1230У	н1048У	0.78	–	–
н1048У	н1049У	2.90	–	–
н1049У	н1050У	18.36	–	–
н1050У	н1051У	0.64	–	–
н1051У	н1231У	6.57	–	–
н1231У	1277	10.04	–	–
1277	1278	2.24	–	–
1278	н1232У	6.24	–	–
н1232У	н1233У	0.43	–	–
н1233У	н1234У	5.63	–	–
н1234У	н1235У	5.66	–	–
н1235У	н1236У	8.99	–	–

н1236У	1279	5.58	–	–
1279	н1237У	12.87	–	–
н1237У	н1238У	6.39	–	–
н1238У	н1239У	30.70	–	–
н1239У	н1240У	2.96	–	–
н1240У	н1241У	2.83	–	–
н1241У	н1242У	1.81	–	–
н1242У	н1243У	2.51	–	–
н1243У	н1244У	23.65	–	–
н1244У	н1245У	6.57	–	–
н1245У	н1246У	4.43	–	–
н1246У	н1247У	29.60	–	–
н1247У	н1248У	36.34	–	–
н1248У	н1249У	16.17	–	–
н1249У	н1250У	18.43	–	–
н1250У	н1251У	35.67	–	–
н1251У	н1252У	29.88	–	–
н1252У	н1253У	21.63	–	–
н1253У	н1254У	26.78	–	–
н1254У	н1255У	4.84	–	–
н1255У	н1256У	7.35	–	–
н1256У	н1257У	42.22	–	–
н1257У	н1258У	7.68	–	–
н1258У	н1259У	8.66	–	–
н1259У	н1260У	6.23	–	–
н1260У	н1261У	0.88	–	–
н1261У	н1262У	1.62	–	–

н1262У	н1263У	3.49	–	–
н1263У	н1264У	1.44	–	–
н1264У	н1265У	12.88	–	–
н1265У	н1266У	9.60	–	–
н1266У	н1267У	12.33	–	–
н1267У	н1268У	15.23	–	–
н1268У	н1269У	15.08	–	–
н1269У	н1270У	44.80	–	–
н1270У	н1271У	12.27	–	–
н1271У	н938У	17.68	–	–
–	–	–	–	–
1280	1281	2.29	–	–
1281	1282	1.90	–	–
1282	1283	2.30	–	–
1283	1280	1.88	–	–
–	–	–	–	–
1284	1285	1.00	–	–
1285	1286	1.00	–	–
1286	1287	1.00	–	–
1287	1284	1.00	–	–
–	–	–	–	–
1288	1289	1.00	–	–
1289	1290	1.00	–	–
1290	1291	1.00	–	–
1291	1288	1.00	–	–

3. Сведения о характеристиках уточняемого земельного участка с кадастровым номером 59:32:0020001:3288

№	Наименование характеристики	Значение характеристики

п/п		
1	**2**	**3**
1.	Сведения об адресе земельного участка	–
1.1	Сведения об ином месте нахождения земельного участка, не являющегося объектом адресации, в структурированном виде	–
1.2	Дополнительные сведения о месте нахождения земельного участка	–
2.	Площадь земельного участка ±величина предельной погрешности определения (вычисления)площади (Р ± ΔР), м^2	44202 кв.м ± 73.58 кв.м
3.	Формула, примененная для вычисления предельной погрешности определения площади земельного участка с подставленными значениями (ΔР), м^2	$\Delta P = 3.5 * 0.10 * \sqrt{44202} = 73.58$
4.	Площадь земельного участка согласно сведениям Единого государственного реестра недвижимости ($Р_{кад}$), м^2	44530
5.	Оценка расхождения Р и $Р_{кад}$ ($Р - Р_{кад}$), м^2	328 кв.м
6.	Предельные минимальный и максимальный размеры земельного участка ($Р_{мин}$ и $Р_{макс}$), м^2	–
7.	Кадастровый номер или иной государственный учетный номер (инвентарный) объекта недвижимости, расположенногона земельном участке	–
8.	Вид (виды) разрешенного использования	–
8.1	Дополнительные сведения об использовании земельного участка	–
9.	Сведения о земельных участках (землях общего пользования, территории общего пользования), посредством которых обеспечивается доступ	–
10.	Иные сведения	–

4. Пояснения к сведениям об уточняемом земельном участке с кадастровым номером:59:32:0020001:3288

1.	–

Сведения об уточняемых земельных участках, необходимые для исправления реестровых ошибок в сведениях о местоположении их границ

1. Сведения о характерных точках границ уточняемого земельного участка с кадастровым номером 59:32:0020001:11

Система координат – **Зона №**–

Обозначение характерных точек границ	Координаты, м				Метод определения координат	Формулы, примененные для расчета средней квадратической погрешности определения координат характерных точек границ (Mt), с подставленными в такие формулы значениями и итоговые (вычисленные) значения Mt, м	Описание закрепления точки
	содержатся в Едином государственном реестре недвижимости		определены в ходе выполнения комплексных кадастровых работ				
	X	Y	X	Y			
1	2	3	4	5	6	7	8
–	–	–	–	–	–	–	–

2. Сведения о частях границ уточняемого земельного участка с кадастровым номером 59:32:0020001:11

Обозначение части границ		Горизонтальное проложение (S), м	Описание прохождения части границ	Сведения о согласовании местоположения границ (согласовано/спорное)
от т.	до т.			
1	2	3	4	5
–	–	–	–	–

3. Сведения о характеристиках уточняемого земельного участка с кадастровым номером 59:32:0020001:11

№ п/п	Наименование характеристики	Значение характеристики
1	2	3
1.	Сведения об адресе земельного участка	–
1.1	Сведения об ином месте нахождения земельного участка, не являющегося объектом адресации, в структурированном виде	–
1.2	Дополнительные сведения о месте нахождения земельного участка	–
2.	Площадь земельного участка ±величина предельной	44202 кв.м ± 73.58 кв.м

	погрешности определения (вычисления)площади (Р ± ΔР), $м^2$	
3.	Формула, примененная для вычисления предельной погрешности определения площади земельного участка с подставленными значениями (ΔР), $м^2$	ΔР = 3.5 * 0.10 * √44202 = 73.58
4.	Площадь земельного участка согласно сведениям Единого государственного реестра недвижимости ($Р_{кад}$), $м^2$	44525
5.	Оценка расхождения Р и $Р_{кад}$ (Р - $Р_{кад}$), $м^2$	323 кв.м
6.	Предельные минимальный и максимальный размеры земельного участка ($Р_{мин}$ и $Р_{макс}$), $м^2$	–
7.	Кадастровый номер или иной государственный учетный номер (инвентарный) объекта недвижимости, расположенногона земельном участке	59:18:0380101:155, 59:32:0020001:3728, 59:32:0020001:3729, 59:32:0020001:3956, 59:32:0020001:3302, 59:32:0020001:3303, 59:32:0020001:3532, 59:32:0020001:3535, 59:32:0020001:3537, 59:32:0020001:3854, 59:32:0020001:3525, 59:32:0020001:3528, 59:32:0020001:3529, 59:32:0020001:3523, 59:32:0020001:3530, 59:32:0020001:3852, 59:32:0020001:3855, 59:32:0020001:3847, 59:32:0020001:3845, 59:32:0020001:3853, 59:32:0020001:3857, 59:32:0020001:3856
8.	Вид (виды) разрешенного использования	–
8.1	Дополнительные сведения об использовании земельного участка	–

9.	Сведения о земельных участках (землях общего пользования, территории общего пользования), посредством которых обеспечивается доступ	земли общего пользования
10.	Иные сведения	–

4. Пояснения к сведениям об уточняемом земельном участке с кадастровым номером:59:32:0020001:11

1.	–

Сведения об уточняемых земельных участках, необходимые для исправления реестровых ошибок в сведениях о местоположении их границ

1. Сведения о характерных точках границ уточняемого земельного участка с кадастровым номером 59:32:0020001:3296

Система координат МСК-59, зона 2 **Зона №**2

Обозначение характерных точек границ	Координаты, м				Метод определения координат	Формулы, примененные для расчета средней квадратической погрешности определения координат характерных точек границ (Mt), с подставленными в такие формулы значениями и итоговые (вычисленные) значения Mt, м	Описание закрепления точки
	содержатся в Едином государственном реестре недвижимости		определены в ходе выполнения комплексных кадастровых работ				
	X	Y	X	Y			
1	2	3	4	5	6	7	8
389	47034 6.15	22462 80.88	47034 6.15	22462 80.88	Метод спутниковых геодезических измерений (определений)	$Mt=\sqrt{(0.07^2+0.07^2)}=0.10$	–
388	47037 8.99	22463 35.60	47037 8.99	22463 35.60	Метод спутниковых геодезических измерений (определений)	$Mt=\sqrt{(0.07^2+0.07^2)}=0.10$	–
1311	47038 3.08	22463 42.45	47038 3.08	22463 42.45	Метод спутниковых геодезических измерений	$Mt=\sqrt{(0.07^2+0.07^2)}=0.10$	–

					(определений)		
1029	47033 6.64	22463 69.96	47033 6.64	22463 69.96	Метод спутниковых геодезических измерений (определений)	Mt=√(0.07²+0.07²)= 0.10	–
н1272У	47032 3.66	22463 77.42	47033 3.71	22463 65.64	Метод спутниковых геодезических измерений (определений)	Mt=√(0.07²+0.07²)= 0.10	–
н1034У	47032 0.54	22463 72.29	47033 0.49	22463 67.50	Метод спутниковых геодезических измерений (определений)	Mt=√(0.07²+0.07²)= 0.10	–
н972У	47028 5.93	22463 15.32	47032 1.57	22463 73.97	Метод спутниковых геодезических измерений (определений)	Mt=√(0.07²+0.07²)= 0.10	–
923	–	–	47032 0.54	22463 72.29	Метод спутниковых геодезических измерений (определений)	Mt=√(0.07²+0.07²)= 0.10	–
394	–	–	47028 5.93	22463 15.32	Метод спутниковых геодезических измерений (определений)	Mt=√(0.07²+0.07²)= 0.10	–
389	47034 6.15	22462 80.88	47034 6.15	22462 80.88	Метод спутниковых геодезических измерений (определений)	Mt=√(0.07²+0.07²)= 0.10	–

2. Сведения о частях границ уточняемого земельного участка с кадастровым номером 59:32:0020001:3296

Обозначение части границ		**Горизонтальное проложение (S), м**	**Описание прохождения части границ**	**Сведения о согласовании местоположения границ (согласовано/спорное)**
от т.	**до т.**			
1	**2**	**3**	**4**	**5**

389	388	63.82	–	–
388	1311	7.98	–	–
1311	1029	53.98	–	–
1029	н1272У	5.22	–	–
н1272У	н1034У	3.72	–	–
н1034У	н972У	11.02	–	–
н972У	923	1.97	–	–
923	394	66.66	–	–
394	389	69.37	–	–

3. Сведения о характеристиках уточняемого земельного участка с кадастровым номером 59:32:0020001:3296

№ п/п	Наименование характеристики	Значение характеристики
1	**2**	**3**
1.	Сведения об адресе земельного участка	–
1.1	Сведения об ином месте нахождения земельного участка, не являющегося объектом адресации, в структурированном виде	–
1.2	Дополнительные сведения о месте нахождения земельного участка	–
2.	Площадь земельного участка ±величина предельной погрешности определения (вычисления)площади (Р ± ΔР), $м^2$	4930 кв.м ± 24.57 кв.м
3.	Формула, примененная для вычисления предельной погрешности определения площади земельного участка с подставленными значениями (ΔР), $м^2$	$\Delta P = 3.5 * 0.10 * \sqrt{4930} = 24.57$
4.	Площадь земельного участка согласно сведениям Единого государственного реестра недвижимости ($Р_{кад}$), $м^2$	5000
5.	Оценка расхождения Р и $Р_{кад}$ ($Р - Р_{кад}$), $м^2$	70 кв.м
6.	Предельные минимальный и максимальный размеры земельного участка ($Р_{мин}$ и $Р_{макс}$), $м^2$	500 5000

7.	Кадастровый номер или иной государственный учетный номер (инвентарный) объекта недвижимости, расположенногона земельном участке	–
8.	Вид (виды) разрешенного использования	–
8.1	Дополнительные сведения об использовании земельного участка	–
9.	Сведения о земельных участках (землях общего пользования, территории общего пользования), посредством которых обеспечивается доступ	:ЗУ136
10.	Иные сведения	–

4. Пояснения к сведениям об уточняемом земельном участке с кадастровым номером:59:32:0020001:3296

1.	–

Сведения об уточняемых земельных участках, необходимые для исправления реестровых ошибок в сведениях о местоположении их границ

1. Сведения о характерных точках границ уточняемого земельного участка с кадастровым номером 59:32:0020001:3753

Система координат МСК-59, зона 2 **Зона №**2

Обозначение характерных точек границ	Координаты, м				Метод определения координат	Формулы, примененные для расчета средней квадратической погрешности определения координат характерных точек границ (Mt), с подставленными в такие формулы значениями и итоговые (вычисленные) значения Mt, м	Описание закрепления точки
	содержатся в Едином государственном реестре недвижимости		определены в ходе выполнения комплексных кадастровых работ				
	X	Y	X	Y			
1	2	3	4	5	6	7	8
1312	469958.24	2246452.53	469959.66	2246458.44	Метод спутниковых геодезических измерений (определений)	$Mt=\sqrt{(0.07^2+0.07^2)}=0.10$	–

н1273У	46995 9.66	22464 58.44	46995 9.23	22464 63.94	Метод спутниковых геодезических измерений (определений)	Mt=√(0.07²+0.07²)= 0.10	–
н1274У	46995 9.26	22464 63.65	46996 2.31	22464 77.78	Метод спутниковых геодезических измерений (определений)	Mt=√(0.07²+0.07²)= 0.10	–
н1275У	46996 2.01	22464 78.06	46995 8.50	22464 79.72	Метод спутниковых геодезических измерений (определений)	Mt=√(0.07²+0.07²)= 0.10	–
н1276У	46995 8.33	22464 80.05	46995 4.58	22464 72.06	Метод спутниковых геодезических измерений (определений)	Mt=√(0.07²+0.07²)= 0.10	–
н1277У	46995 4.27	22464 72.07	46995 1.25	22464 67.83	Метод спутниковых геодезических измерений (определений)	Mt=√(0.07²+0.07²)= 0.10	–
н1139У	46995 1.14	22464 67.60	46994 3.64	22464 53.56	Метод спутниковых геодезических измерений (определений)	Mt=√(0.07²+0.07²)= 0.10	–
1313	46994 8.34	22464 63.02	46995 1.98	22464 50.43	Метод спутниковых геодезических измерений (определений)	Mt=√(0.07²+0.07²)= 0.10	–
1314	46994 4.00	22464 54.66	46995 8.24	22464 52.53	Метод спутниковых геодезических измерений (определений)	Mt=√(0.07²+0.07²)= 0.10	–
1321	46995 1.98	22464 50.43	–	–	Метод спутниковых геодезических измерений	Mt=√(0.07²+0.07²)= 0.10	–

					(определений)		
1312	46995 8.24	22464 52.53	46995 9.66	22464 58.44	Метод спутниковых геодезических измерений (определений)	Mt=√(0.07²+0.07²)= 0.10	–

2. Сведения о частях границ уточняемого земельного участка с кадастровым номером 59:32:0020001:3753

Обозначение части границ		**Горизонтальное проложение (S), м**	**Описание прохождения части границ**	**Сведения о согласовании местоположения границ (согласовано/спорное)**
от т.	**до т.**			
1	**2**	**3**	**4**	**5**
1312	н1273У	5.52	–	–
н1273У	н1274У	14.18	–	–
н1274У	н1275У	4.28	–	–
н1275У	н1276У	8.60	–	–
н1276У	н1277У	5.38	–	–
н1277У	н1139У	16.17	–	–
н1139У	1313	8.91	–	–
1313	1314	6.60	–	–
1314	1312	6.08	–	–

3. Сведения о характеристиках уточняемого земельного участка с кадастровым номером 59:32:0020001:3753

№ п/п	**Наименование характеристики**	**Значение характеристики**
1	**2**	**3**
1.	Сведения об адресе земельного участка	–
1.1	Сведения об ином месте нахождения земельного участка, не являющегося объектом адресации, в структурированном виде	–
1.2	Дополнительные сведения о месте нахождения земельного участка	–
2.	Площадь земельного участка ±величина предельной погрешности определения (вычисления)площади (Р	266 кв.м ± 5.71 кв.м

	± ΔР), м^2	
3.	Формула, примененная для вычисления предельной погрешности определения площади земельного участка с подставленными значениями (ΔР), м^2	ΔР = 3.5 * 0.10 * √266 = 5.71
4.	Площадь земельного участка согласно сведениям Единого государственного реестра недвижимости ($Р_{кад}$), м^2	266
5.	Оценка расхождения Р и $Р_{кад}$ (Р - $Р_{кад}$), м^2	0 кв.м
6.	Предельные минимальный и максимальный размеры земельного участка ($Р_{мин}$ и $Р_{макс}$), м^2	500 5000
7.	Кадастровый номер или иной государственный учетный номер (инвентарный) объекта недвижимости, расположенногона земельном участке	–
8.	Вид (виды) разрешенного использования	–
8.1	Дополнительные сведения об использовании земельного участка	–
9.	Сведения о земельных участках (землях общего пользования, территории общего пользования), посредством которых обеспечивается доступ	–
10.	Иные сведения	–

4. Пояснения к сведениям об уточняемом земельном участке с кадастровым номером:59:32:0020001:3753

1.	–

Сведения об уточняемых земельных участках, необходимые для исправления реестровых ошибок в сведениях о местоположении их границ

1. Сведения о характерных точках границ уточняемого земельного участка с кадастровым номером 59:32:0020001:2335

Система координат – **Зона №**–

Обозначение характерных точек границ	Координаты, м		Метод определения координат	Формулы, примененные для расчета средней квадратической погрешности определения координат характерных точек	Описание закрепления точки
	содержатся в Едином государственном реестре недвижимости	определены в ходе выполнения комплексных кадастровых работ			

	X	Y	X	Y		границ (Mt), с подставленными в такие формулы значениями и итоговые (вычисленные) значения Mt, м	
1	**2**	**3**	**4**	**5**	**6**	**7**	**8**
–	–	–	–	–	–	–	–

2. Сведения о частях границ уточняемого земельного участка с кадастровым номером 59:32:0020001:2335

Обозначение части границ		**Горизонтальное проложение (S), м**	**Описание прохождения части границ**	**Сведения о согласовании местоположения границ (согласовано/спорное)**
от т.	**до т.**			
1	**2**	**3**	**4**	**5**
–	–	–	–	–

3. Сведения о характеристиках уточняемого земельного участка с кадастровым номером 59:32:0020001:2335

№ п/п	**Наименование характеристики**	**Значение характеристики**
1	**2**	**3**
1.	Сведения об адресе земельного участка	–
1.1	Сведения об ином месте нахождения земельного участка, не являющегося объектом адресации, в структурированном виде	–
1.2	Дополнительные сведения о месте нахождения земельного участка	–
2.	Площадь земельного участка ±величина предельной погрешности определения (вычисления)площади (Р ± ΔР), $м^2$	378 кв.м ± 6.80 кв.м
3.	Формула, примененная для вычисления предельной погрешности определения площади земельного участка с подставленными значениями (ΔР), $м^2$	$\Delta P = 3.5 * 0.10 * \sqrt{378} = 6.80$
4.	Площадь земельного участка согласно сведениям Единого государственного реестра недвижимости ($Р_{кад}$), $м^2$	378
5.	Оценка расхождения Р и $Р_{кад}$ ($Р - Р_{кад}$), $м^2$	0 кв.м

6.	Предельные минимальный и максимальный размеры земельного участка ($Р_{мин}$ и $Р_{макс}$), $м^2$	–
7.	Кадастровый номер или иной государственный учетный номер (инвентарный) объекта недвижимости, расположенногона земельном участке	59:32:0020001:3519
8.	Вид (виды) разрешенного использования	–
8.1	Дополнительные сведения об использовании земельного участка	–
9.	Сведения о земельных участках (землях общего пользования, территории общего пользования), посредством которых обеспечивается доступ	земли общего пользования
10.	Иные сведения	–

4. Пояснения к сведениям об уточняемом земельном участке с кадастровым номером:59:32:0020001:2335

1.	–

Сведения об уточняемых земельных участках, необходимые для исправления реестровых ошибок в сведениях о местоположении их границ

1. Сведения о характерных точках границ уточняемого земельного участка с кадастровым номером 59:32:0020001:3796

Система координат МСК-59, зона 2 **Зона №**2

Обозначение характерных точек границ	Координаты, м				Метод определения координат	Формулы, примененные для расчета средней квадратической погрешности определения координат характерных точек границ (Mt), с подставленными в такие формулы значениями и итоговые (вычисленные) значения Mt, м	Описание закрепления точки
	содержатся в Едином государственном реестре недвижимости		определены в ходе выполнения комплексных кадастровых работ				
	X	Y	X	Y			
1	2	3	4	5	6	7	8
н1278У	47059 1.82	22474 58.48	47059 0.89	22474 61.22	Метод спутниковых геодезических измерений	$Mt=\sqrt{(0.07^2+0.07^2)}=$ 0.10	–

					(определений)		
н1279У	47059 5.36	22474 72.37	47059 4.43	22474 75.11	Метод спутниковых геодезических измерений (определений)	Mt=√(0.07²+0.07²)= 0.10	–
н1280У	47060 0.92	22474 85.08	47059 9.99	22474 87.82	Метод спутниковых геодезических измерений (определений)	Mt=√(0.07²+0.07²)= 0.10	–
н1281У	47059 4.72	22474 95.77	47059 3.79	22474 98.51	Метод спутниковых геодезических измерений (определений)	Mt=√(0.07²+0.07²)= 0.10	–
н892У	47058 9.78	22474 85.34	47058 8.85	22474 88.08	Метод спутниковых геодезических измерений (определений)	Mt=√(0.07²+0.07²)= 0.10	–
н891У	47058 1.20	22474 86.74	47058 0.27	22474 89.48	Метод спутниковых геодезических измерений (определений)	Mt=√(0.07²+0.07²)= 0.10	–
н890У	47057 5.91	22474 87.88	47057 5.21	22474 89.48	Метод спутниковых геодезических измерений (определений)	Mt=√(0.07²+0.07²)= 0.10	–
н889У	47056 7.82	22474 88.92	47055 3.57	22474 94.64	Метод спутниковых геодезических измерений (определений)	Mt=√(0.07²+0.07²)= 0.10	–
н888У	47055 4.50	22474 91.90	47054 8.06	22474 69.10	Метод спутниковых геодезических измерений (определений)	Mt=√(0.07²+0.07²)= 0.10	–
н887У	47055 0.96	22474 72.40	47054 7.91	22474 67.23	Метод спутниковых геодезических	Mt=√(0.07²+0.07²)= 0.10	–

					измерений (определений)		
н1282У	47054 8.84	22474 64.49	47058 2.60	22474 57.01	Метод спутниковых геодезических измерений (определений)	Mt=√(0.07²+0.07²)= 0.10	–
н1283У	47058 3.53	22474 54.27	47058 4.13	22474 63.05	Метод спутниковых геодезических измерений (определений)	Mt=√(0.07²+0.07²)= 0.10	–
1334	47058 5.06	22474 60.31	–	–	–	–	–
н1278У	47059 1.82	22474 58.48	47059 0.89	22474 61.22	Метод спутниковых геодезических измерений (определений)	Mt=√(0.07²+0.07²)= 0.10	–

2. Сведения о частях границ уточняемого земельного участка с кадастровым номером 59:32:0020001:3796

Обозначение части границ		**Горизонтальное проложение (S), м**	**Описание прохождения части границ**	**Сведения о согласовании местоположения границ (согласовано/спорное)**
от т.	**до т.**			
1	**2**	**3**	**4**	**5**
н1278У	н1279У	14.33	–	–
н1279У	н1280У	13.87	–	–
н1280У	н1281У	12.36	–	–
н1281У	н892У	11.54	–	–
н892У	н891У	8.69	–	–
н891У	н890У	5.06	–	–
н890У	н889У	22.25	–	–
н889У	н888У	26.13	–	–
н888У	н887У	1.88	–	–
н887У	н1282У	36.16	–	–

н1282У	н1283У	6.23	–	–
н1283У	н1278У	7.00	–	–

3. Сведения о характеристиках уточняемого земельного участка с кадастровым номером 59:32:0020001:3796

№ п/п	Наименование характеристики	Значение характеристики
1	**2**	**3**
1.	Сведения об адресе земельного участка	–
1.1	Сведения об ином месте нахождения земельного участка, не являющегося объектом адресации, в структурированном виде	–
1.2	Дополнительные сведения о месте нахождения земельного участка	–
2.	Площадь земельного участка ±величина предельной погрешности определения (вычисления)площади (Р ± ΔР), $м^2$	1345 кв.м ± 12.84 кв.м
3.	Формула, примененная для вычисления предельной погрешности определения площади земельного участка с подставленными значениями (ΔР), $м^2$	$\Delta P = 3.5 * 0.10 * \sqrt{1345} = 12.84$
4.	Площадь земельного участка согласно сведениям Единого государственного реестра недвижимости ($Р_{кад}$), $м^2$	1345
5.	Оценка расхождения Р и $Р_{кад}$ ($Р - Р_{кад}$), $м^2$	0 кв.м
6.	Предельные минимальный и максимальный размеры земельного участка ($Р_{мин}$ и $Р_{макс}$), $м^2$	500 5000
7.	Кадастровый номер или иной государственный учетный номер (инвентарный) объекта недвижимости, расположенногона земельном участке	59:18:0380101:155, 59:32:0020001:3437
8.	Вид (виды) разрешенного использования	–
8.1	Дополнительные сведения об использовании земельного участка	–
9.	Сведения о земельных участках (землях общего пользования, территории общего пользования), посредством которых обеспечивается доступ	:ЗУ362
10.	Иные сведения	–

4. Пояснения к сведениям об уточняемом земельном участке с кадастровым номером:59:32:0020001:3796

1.	–

Сведения об уточняемых земельных участках, необходимые для исправления реестровых ошибок в сведениях о местоположении их границ

1. Сведения о характерных точках границ уточняемого земельного участка с кадастровым номером 59:32:0020001:3909

Система координат МСК-59, зона 2 **Зона №**2

Обозначение характерных точек границ	Координаты, м				Метод определения координат	Формулы, примененные для расчета средней квадратической погрешности определения координат характерных точек границ (Mt), с подставленными в такие формулы значениями и итоговые (вычисленные) значения Mt, м	Описание закрепления точки
	содержатся в Едином государственном реестре недвижимости		определены в ходе выполнения комплексных кадастровых работ				
	X	Y	X	Y			
1	2	3	4	5	6	7	8
н1284У	47024 3.10	22470 24.69	47024 1.65	22470 24.34	Метод спутниковых геодезических измерений (определений)	$Mt=\sqrt{(0.07^2+0.07^2)}=$ 0.10	–
н1285У	47020 9.59	22470 16.44	47021 3.29	22470 17.35	Метод спутниковых геодезических измерений (определений)	$Mt=\sqrt{(0.07^2+0.07^2)}=$ 0.10	–
н1286У	47020 7.15	22470 23.63	47021 0.77	22470 16.75	Метод спутниковых геодезических измерений (определений)	$Mt=\sqrt{(0.07^2+0.07^2)}=$ 0.10	–
н1287У	47020 0.73	22470 66.36	47020 0.11	22470 65.10	Метод спутниковых геодезических измерений	$Mt=\sqrt{(0.07^2+0.07^2)}=$ 0.10	–

					(определений)		
н1288У	47020 8.38	22470 83.36	47021 8.86	22471 05.16	Метод спутниковых геодезических измерений (определений)	Mt=√(0.07²+0.07²)= 0.10	–
1344	47022 5.67	22470 87.52	–	–	Метод спутниковых геодезических измерений (определений)	Mt=√(0.07²+0.07²)= 0.10	–
н1284У	47024 3.10	22470 24.69	47024 1.65	22470 24.34	Метод спутниковых геодезических измерений (определений)	Mt=√(0.07²+0.07²)= 0.10	–
–	–	–	–	–	–	–	–
1335	47021 9.34	22470 77.45	47021 9.34	22470 77.45	Метод спутниковых геодезических измерений (определений)	Mt=√(0.07²+0.07²)= 0.10	–
1336	47022 0.34	22470 77.45	47022 0.34	22470 77.45	Метод спутниковых геодезических измерений (определений)	Mt=√(0.07²+0.07²)= 0.10	–
1337	47022 0.34	22470 78.45	47022 0.34	22470 78.45	Метод спутниковых геодезических измерений (определений)	Mt=√(0.07²+0.07²)= 0.10	–
1338	47021 9.34	22470 78.45	47021 9.34	22470 78.45	Метод спутниковых геодезических измерений (определений)	Mt=√(0.07²+0.07²)= 0.10	–
1335	–	–	47021 9.34	22470 77.45	Метод спутниковых геодезических измерений (определений)	Mt=√(0.07²+0.07²)= 0.10	–
2. Сведения о частях границ уточняемого земельного участка с кадастровым номером							

59:32:0020001:3909

Обозначение части границ		Горизонтальное проложение (S), м	Описание прохождения части границ	Сведения о согласовании местоположения границ (согласовано/спорное)
от т.	до т.			
1	2	3	4	5
н1284У	н1285У	29.21	–	–
н1285У	н1286У	2.59	–	–
н1286У	н1287У	49.51	–	–
н1287У	н1288У	44.23	–	–
н1288У	н1284У	83.97	–	–
–	–	–	–	–
1335	1336	1.00	–	–
1336	1337	1.00	–	–
1337	1338	1.00	–	–
1338	1335	1.00	–	–

3. Сведения о характеристиках уточняемого земельного участка с кадастровым номером 59:32:0020001:3909

№ п/п	Наименование характеристики	Значение характеристики
1	2	3
1.	Сведения об адресе земельного участка	–
1.1	Сведения об ином месте нахождения земельного участка, не являющегося объектом адресации, в структурированном виде	–
1.2	Дополнительные сведения о месте нахождения земельного участка	–
2.	Площадь земельного участка ±величина предельной погрешности определения (вычисления)площади (Р ± ΔР), $м^2$	2000 кв.м ± 15.65 кв.м
3.	Формула, примененная для вычисления предельной погрешности определения площади земельного участка с подставленными значениями (ΔР), $м^2$	ΔР = 3.5 * 0.10 * √2000 = 15.65

4.	Площадь земельного участка согласно сведениям Единого государственного реестра недвижимости ($Р_{кад}$), $м^2$	2000
5.	Оценка расхождения Р и $Р_{кад}$ (Р - $Р_{кад}$), $м^2$	0 кв.м
6.	Предельные минимальный и максимальный размеры земельного участка ($Р_{мин}$ и $Р_{макс}$), $м^2$	–
7.	Кадастровый номер или иной государственный учетный номер (инвентарный) объекта недвижимости, расположенногона земельном участке	59:18:0380101:155, 59:32:0020001:3923
8.	Вид (виды) разрешенного использования	–
8.1	Дополнительные сведения об использовании земельного участка	–
9.	Сведения о земельных участках (землях общего пользования, территории общего пользования), посредством которых обеспечивается доступ	земли общего пользования
10.	Иные сведения	–

4. Пояснения к сведениям об уточняемом земельном участке с кадастровым номером:59:32:0020001:3909

1.	–

Сведения об уточняемых земельных участках, необходимые для исправления реестровых ошибок в сведениях о местоположении их границ

1. Сведения о характерных точках границ уточняемого земельного участка с кадастровым номером 59:32:0020001:3948

Система координат МСК-59, зона 2 **Зона №**2

Обозначение характерных точек границ	Координаты, м				Метод определения координат	Формулы, примененные для расчета средней квадратической погрешности определения координат характерных точек границ (Mt), с подставленными в такие формулы значениями и итоговые (вычисленные) значения Mt, м	Описание закрепления точки
	содержатся в Едином государственном реестре недвижимости		определены в ходе выполнения комплексных кадастровых работ				
	X	Y	X	Y			

1	2	3	4	5	6	7	8
н1289У	47041 7.36	22471 11.90	47041 7.11	22471 12.01	Метод спутниковых геодезических измерений (определений)	Mt=√(0.07²+0.07²)= 0.10	–
1345	47039 0.89	22471 22.35	47039 0.89	22471 22.35	Метод спутниковых геодезических измерений (определений)	Mt=√(0.07²+0.07²)= 0.10	–
н1290У	47040 2.20	22470 71.50	47040 1.60	22470 71.56	Метод спутниковых геодезических измерений (определений)	Mt=√(0.07²+0.07²)= 0.10	–
1346	47040 8.69	22470 88.79	47040 2.20	22470 71.50	Метод спутниковых геодезических измерений (определений)	Mt=√(0.07²+0.07²)= 0.10	–
н1291У	–	–	47040 9.11	22470 91.45	Метод спутниковых геодезических измерений (определений)	Mt=√(0.07²+0.07²)= 0.10	–
н1289У	47041 7.36	22471 11.90	47041 7.11	22471 12.01	Метод спутниковых геодезических измерений (определений)	Mt=√(0.07²+0.07²)= 0.10	–

2. Сведения о частях границ уточняемого земельного участка с кадастровым номером 59:32:0020001:3948

Обозначение части границ		Горизонтальное проложение (S), м	Описание прохождения части границ	Сведения о согласовании местоположения границ (согласовано/спорное)
от т.	до т.			
1	2	3	4	5
н1289У	1345	28.19	–	–
1345	н1290У	51.91	–	–
н1290У	1346	0.60	–	–

1346	н1291У	21.11	–	–
н1291У	н1289У	22.06	–	–

3. Сведения о характеристиках уточняемого земельного участка с кадастровым номером 59:32:0020001:3948

№ п/п	Наименование характеристики	Значение характеристики
1	**2**	**3**
1.	Сведения об адресе земельного участка	–
1.1	Сведения об ином месте нахождения земельного участка, не являющегося объектом адресации, в структурированном виде	–
1.2	Дополнительные сведения о месте нахождения земельного участка	–
2.	Площадь земельного участка ±величина предельной погрешности определения (вычисления)площади (Р ± ΔР), $м^2$	614 кв.м ± 8.67 кв.м
3.	Формула, примененная для вычисления предельной погрешности определения площади земельного участка с подставленными значениями (ΔР), $м^2$	$\Delta P = 3.5 * 0.10 * \sqrt{614} = 8.67$
4.	Площадь земельного участка согласно сведениям Единого государственного реестра недвижимости ($Р_{кад}$), $м^2$	614
5.	Оценка расхождения Р и $Р_{кад}$ (Р - $Р_{кад}$), $м^2$	0 кв.м
6.	Предельные минимальный и максимальный размеры земельного участка ($Р_{мин}$ и $Р_{макс}$), $м^2$	500 5000
7.	Кадастровый номер или иной государственный учетный номер (инвентарный) объекта недвижимости, расположенногона земельном участке	–
8.	Вид (виды) разрешенного использования	–
8.1	Дополнительные сведения об использовании земельного участка	–
9.	Сведения о земельных участках (землях общего пользования, территории общего пользования), посредством которых обеспечивается доступ	земли общего пользования
10.	Иные сведения	–

4. Пояснения к сведениям об уточняемом земельном участке с кадастровым номером:59:32:0020001:3948

1.	–

Сведения об уточняемых земельных участках, необходимые для исправления реестровых ошибок в сведениях о местоположении их границ

1. Сведения о характерных точках границ уточняемого земельного участка с кадастровым номером 59:32:0020001:3949

Система координат МСК-59, зона 2 **Зона №**2

Обозначение характерных точек границ	Координаты, м				Метод определения координат	Формулы, примененные для расчета средней квадратической погрешности определения координат характерных точек границ (Mt), с подставленными в такие формулы значениями и итоговые (вычисленные) значения Mt, м	Описание закрепления точки
	содержатся в Едином государственном реестре недвижимости		определены в ходе выполнения комплексных кадастровых работ				
	X	Y	X	Y			
1	2	3	4	5	6	7	8
н831У	47042 6.62	22471 36.56	47042 5.62	22471 33.90	Метод спутниковых геодезических измерений (определений)	$Mt=\sqrt{(0.07^2+0.07^2)}=$ 0.10	–
н830У	47038 3.06	22471 57.59	47041 4.57	22471 40.73	Метод спутниковых геодезических измерений (определений)	$Mt=\sqrt{(0.07^2+0.07^2)}=$ 0.10	–
н829У	47039 0.89	22471 22.35	47041 2.69	22471 43.39	Метод спутниковых геодезических измерений (определений)	$Mt=\sqrt{(0.07^2+0.07^2)}=$ 0.10	–
н828У	47041 7.36	22471 11.90	47040 9.72	22471 45.53	Метод спутниковых геодезических измерений	$Mt=\sqrt{(0.07^2+0.07^2)}=$ 0.10	–

					(определений)		
н827У	–	–	47039 0.48	22471 55.98	Метод спутниковых геодезических измерений (определений)	Mt=√(0.07²+0.07²)= 0.10	–
н826У	–	–	47038 4.03	22471 56.98	Метод спутниковых геодезических измерений (определений)	Mt=√(0.07²+0.07²)= 0.10	–
н1292У	–	–	47038 3.85	22471 56.43	Метод спутниковых геодезических измерений (определений)	Mt=√(0.07²+0.07²)= 0.10	–
н1293У	–	–	47038 4.97	22471 52.82	Метод спутниковых геодезических измерений (определений)	Mt=√(0.07²+0.07²)= 0.10	–
н1294У	–	–	47038 4.02	22471 52.51	Метод спутниковых геодезических измерений (определений)	Mt=√(0.07²+0.07²)= 0.10	–
1345	–	–	47039 0.89	22471 22.35	Метод спутниковых геодезических измерений (определений)	Mt=√(0.07²+0.07²)= 0.10	–
н1289У	–	–	47041 7.11	22471 12.01	Метод спутниковых геодезических измерений (определений)	Mt=√(0.07²+0.07²)= 0.10	–
н831У	47042 6.62	22471 36.56	47042 5.62	22471 33.90	Метод спутниковых геодезических измерений (определений)	Mt=√(0.07²+0.07²)= 0.10	–
2. Сведения о частях границ уточняемого земельного участка с кадастровым номером 59:32:0020001:3949							

Обозначение части границ		Горизонтальное проложение (S), м	Описание прохождения части границ	Сведения о согласовании местоположения границ (согласовано/спорное)
от т.	до т.			
1	2	3	4	5
н831У	н830У	12.99	–	–
н830У	н829У	3.26	–	–
н829У	н828У	3.66	–	–
н828У	н827У	21.89	–	–
н827У	н826У	6.53	–	–
н826У	н1292У	0.58	–	–
н1292У	н1293У	3.78	–	–
н1293У	н1294У	1.00	–	–
н1294У	1345	30.93	–	–
1345	н1289У	28.19	–	–
н1289У	н831У	23.49	–	–

3. Сведения о характеристиках уточняемого земельного участка с кадастровым номером 59:32:0020001:3949

№ п/п	Наименование характеристики	Значение характеристики
1	2	3
1.	Сведения об адресе земельного участка	–
1.1	Сведения об ином месте нахождения земельного участка, не являющегося объектом адресации, в структурированном виде	–
1.2	Дополнительные сведения о месте нахождения земельного участка	–
2.	Площадь земельного участка ±величина предельной погрешности определения (вычисления)площади (Р ± ΔР), $м^2$	1060 кв.м ± 11.40 кв.м
3.	Формула, примененная для вычисления предельной погрешности определения площади земельного участка с подставленными значениями (ΔР), $м^2$	$\Delta P = 3.5 * 0.10 * \sqrt{1060} = 11.40$

4.	Площадь земельного участка согласно сведениям Единого государственного реестра недвижимости ($Р_{кад}$), $м^2$	1060
5.	Оценка расхождения Р и $Р_{кад}$ (Р - $Р_{кад}$), $м^2$	0 кв.м
6.	Предельные минимальный и максимальный размеры земельного участка ($Р_{мин}$ и $Р_{макс}$), $м^2$	500 5000
7.	Кадастровый номер или иной государственный учетный номер (инвентарный) объекта недвижимости, расположенногона земельном участке	59:18:0380101:155, 59:32:0020001:3915
8.	Вид (виды) разрешенного использования	–
8.1	Дополнительные сведения об использовании земельного участка	–
9.	Сведения о земельных участках (землях общего пользования, территории общего пользования), посредством которых обеспечивается доступ	:ЗУ355
10.	Иные сведения	–

4. Пояснения к сведениям об уточняемом земельном участке с кадастровым номером:59:32:0020001:3949

1.	–

Сведения об уточняемых земельных участках, необходимые для исправления реестровых ошибок в сведениях о местоположении их границ

1. Сведения о характерных точках границ уточняемого земельного участка с кадастровым номером 59:32:0020001:3950

Система координат МСК-59, зона 2 **Зона №**2

Обозначение характерных точек границ	Координаты, м				Метод определения координат	Формулы, примененные для расчета средней квадратической погрешности определения координат характерных точек границ (Mt), с подставленными в такие формулы значениями и итоговые (вычисленные) значения Mt, м	Описание закрепления точки
	содержатся в Едином государственном реестре недвижимости		определены в ходе выполнения комплексных кадастровых работ				
	X	Y	X	Y			

1	2	3	4	5	6	7	8
н547У	47034 7.61	22467 84.45	47034 8.12	22467 91.84	Метод спутниковых геодезических измерений (определений)	Mt=√(0.07²+0.07²)= 0.10	–
1351	47035 1.22	22467 89.26	47033 6.22	22468 01.74	Метод спутниковых геодезических измерений (определений)	Mt=√(0.07²+0.07²)= 0.10	–
н1295У	47033 6.22	22468 01.74	47034 0.17	22468 06.21	Метод спутниковых геодезических измерений (определений)	Mt=√(0.07²+0.07²)= 0.10	–
н1296У	47034 0.37	22468 06.43	47033 7.47	22468 08.15	Метод спутниковых геодезических измерений (определений)	Mt=√(0.07²+0.07²)= 0.10	–
н1040У	47033 5.10	22468 08.31	47033 7.68	22468 08.92	Метод спутниковых геодезических измерений (определений)	Mt=√(0.07²+0.07²)= 0.10	–
н1039У	47032 2.48	22468 18.09	47033 4.72	22468 10.37	Метод спутниковых геодезических измерений (определений)	Mt=√(0.07²+0.07²)= 0.10	–
н600У	47032 0.64	22468 15.54	47032 2.80	22468 18.53	Метод спутниковых геодезических измерений (определений)	Mt=√(0.07²+0.07²)= 0.10	–
н599У	47031 9.42	22468 13.00	47032 0.46	22468 15.54	Метод спутниковых геодезических измерений (определений)	Mt=√(0.07²+0.07²)= 0.10	–
н598У	47031 5.14	22468 08.20	47031 9.23	22468 13.90	Метод спутниковых геодезических	Mt=√(0.07²+0.07²)= 0.10	–

					измерений (определений)		
н591У	47031 8.46	22468 05.71	47031 5.00	22468 08.22	Метод спутниковых геодезических измерений (определений)	Mt=√(0.07²+0.07²)= 0.10	–
н590У	47031 8.70	22468 06.02	47031 8.32	22468 05.72	Метод спутниковых геодезических измерений (определений)	Mt=√(0.07²+0.07²)= 0.10	–
н589У	47032 8.47	22467 98.61	47031 8.49	22468 05.94	Метод спутниковых геодезических измерений (определений)	Mt=√(0.07²+0.07²)= 0.10	–
605	47033 7.39	22467 92.23	47032 8.47	22467 98.61	Метод спутниковых геодезических измерений (определений)	Mt=√(0.07²+0.07²)= 0.10	–
1352	47034 6.63	22467 85.11	47033 7.39	22467 92.23	Метод спутниковых геодезических измерений (определений)	Mt=√(0.07²+0.07²)= 0.10	–
н546У	–	–	47034 4.12	22467 87.04	Метод спутниковых геодезических измерений (определений)	Mt=√(0.07²+0.07²)= 0.10	–
н547У	47034 7.61	22467 84.45	47034 8.12	22467 91.84	Метод спутниковых геодезических измерений (определений)	Mt=√(0.07²+0.07²)= 0.10	–

2. Сведения о частях границ уточняемого земельного участка с кадастровым номером 59:32:0020001:3950

Обозначение части границ		**Горизонтальное проложение (S), м**	**Описание прохождения части границ**	**Сведения о согласовании местоположения границ (согласовано/спорное)**
от т.	**до т.**			

1	2	3	4	5
н547У	1351	15.48	–	–
1351	н1295У	5.97	–	–
н1295У	н1296У	3.32	–	–
н1296У	н1040У	0.80	–	–
н1040У	н1039У	3.30	–	–
н1039У	н600У	14.45	–	–
н600У	н599У	3.80	–	–
н599У	н598У	2.05	–	–
н598У	н591У	7.08	–	–
н591У	н590У	4.16	–	–
н590У	н589У	0.28	–	–
н589У	605	12.38	–	–
605	1352	10.97	–	–
1352	н546У	8.50	–	–
н546У	н547У	6.25	–	–

3. Сведения о характеристиках уточняемого земельного участка с кадастровым номером 59:32:0020001:3950

№ п/п	Наименование характеристики	Значение характеристики
1	2	3
1.	Сведения об адресе земельного участка	–
1.1	Сведения об ином месте нахождения земельного участка, не являющегося объектом адресации, в структурированном виде	–
1.2	Дополнительные сведения о месте нахождения земельного участка	–
2.	Площадь земельного участка ±величина предельной погрешности определения (вычисления)площади (Р ± ΔР), $м^2$	375 кв.м ± 6.78 кв.м
3.	Формула, примененная для вычисления предельной	$\Delta P = 3.5 * 0.10 * \sqrt{375} = 6.78$

	погрешности определения площади земельного участка с подставленными значениями (ΔР), м^2	
4.	Площадь земельного участка согласно сведениям Единого государственного реестра недвижимости ($Р_{кад}$), м^2	375
5.	Оценка расхождения Р и $Р_{кад}$ (Р - $Р_{кад}$), м^2	0 кв.м
6.	Предельные минимальный и максимальный размеры земельного участка ($Р_{мин}$ и $Р_{макс}$), м^2	–
7.	Кадастровый номер или иной государственный учетный номер (инвентарный) объекта недвижимости, расположенногона земельном участке	59:32:0020001:3347
8.	Вид (виды) разрешенного использования	–
8.1	Дополнительные сведения об использовании земельного участка	–
9.	Сведения о земельных участках (землях общего пользования, территории общего пользования), посредством которых обеспечивается доступ	:ЗУ186
10.	Иные сведения	–

4. Пояснения к сведениям об уточняемом земельном участке с кадастровым номером:59:32:0020001:3950

1.	–

Сведения об уточняемых земельных участках, необходимые для исправления реестровых ошибок в сведениях о местоположении их границ

1. Сведения о характерных точках границ уточняемого земельного участка с кадастровым номером 59:32:0020001:3958

Система координат МСК-59, зона 2 **Зона №**2

Обозначение характерных точек границ	Координаты, м				Метод определения координат	Формулы, примененные для расчета средней квадратической погрешности определения координат характерных точек границ (Mt), с подставленными в такие формулы значениями и итоговые	Описание закрепления точки
	содержатся в Едином государственном реестре недвижимости		определены в ходе выполнения комплексных кадастровых работ				
	X	Y	X	Y			

						(вычисленные) значения Mt, м	
1	**2**	**3**	**4**	**5**	**6**	**7**	**8**
1353	47007 4.88	22462 51.50	47007 5.23	22462 52.21	Метод спутниковых геодезических измерений (определений)	Mt=√(0.07²+0.07²)= 0.10	–
1354	47005 9.89	22462 69.51	47006 6.08	22462 62.68	Метод спутниковых геодезических измерений (определений)	Mt=√(0.07²+0.07²)= 0.10	–
н1297У	47005 2.84	22462 77.80	47006 4.36	22462 64.84	Метод спутниковых геодезических измерений (определений)	Mt=√(0.07²+0.07²)= 0.10	–
н1298У	47004 0.73	22462 68.80	47005 4.44	22462 79.79	Метод спутниковых геодезических измерений (определений)	Mt=√(0.07²+0.07²)= 0.10	–
н1299У	47004 7.54	22462 60.87	47003 9.56	22462 70.03	Метод спутниковых геодезических измерений (определений)	Mt=√(0.07²+0.07²)= 0.10	–
1355	47003 1.66	22462 49.77	47004 7.54	22462 60.87	Метод спутниковых геодезических измерений (определений)	Mt=√(0.07²+0.07²)= 0.10	–
н1300У	47002 8.74	22462 54.09	47003 4.42	22462 47.40	Метод спутниковых геодезических измерений (определений)	Mt=√(0.07²+0.07²)= 0.10	–
н1301У	47001 4.15	22462 38.32	47002 8.87	22462 53.90	Метод спутниковых геодезических измерений (определений)	Mt=√(0.07²+0.07²)= 0.10	–

н1302У	47001 7.25	22462 30.78	47001 4.42	22462 38.16	Метод спутниковых геодезических измерений (определений)	Mt=√(0.07²+0.07²)= 0.10	–
н1303У	47001 9.56	22462 26.82	47001 9.63	22462 27.50	Метод спутниковых геодезических измерений (определений)	Mt=√(0.07²+0.07²)= 0.10	–
н1304У	47002 0.49	22462 24.25	47002 0.80	22462 24.23	Метод спутниковых геодезических измерений (определений)	Mt=√(0.07²+0.07²)= 0.10	–
н1305У	47002 3.91	22462 17.78	47002 4.50	22462 17.87	Метод спутниковых геодезических измерений (определений)	Mt=√(0.07²+0.07²)= 0.10	–
н1306У	47003 5.06	22462 24.08	47003 5.24	22462 23.97	Метод спутниковых геодезических измерений (определений)	Mt=√(0.07²+0.07²)= 0.10	–
н1307У	47004 2.68	22462 29.55	47004 2.90	22462 29.50	Метод спутниковых геодезических измерений (определений)	Mt=√(0.07²+0.07²)= 0.10	–
н1308У	47004 4.03	22462 30.48	47006 2.30	22462 42.85	Метод спутниковых геодезических измерений (определений)	Mt=√(0.07²+0.07²)= 0.10	–
1370	47004 4.52	22462 29.72	–	–	Метод спутниковых геодезических измерений (определений)	Mt=√(0.07²+0.07²)= 0.10	–
1371	47006 7.68	22462 47.01	–	–	Метод спутниковых геодезических измерений	Mt=√(0.07²+0.07²)= 0.10	–

					(определений)		
1372	47006 8.47	22462 46.17	–	–	Метод спутниковых геодезических измерений (определений)	Mt=√(0.07²+0.07²)= 0.10	–
1353	47007 4.88	22462 51.50	47007 5.23	22462 52.21	Метод спутниковых геодезических измерений (определений)	Mt=√(0.07²+0.07²)= 0.10	–

2. Сведения о частях границ уточняемого земельного участка с кадастровым номером 59:32:0020001:3958

Обозначение части границ		**Горизонтальное проложение (S), м**	**Описание прохождения части границ**	**Сведения о согласовании местоположения границ (согласовано/спорное)**
от т.	**до т.**			
1	**2**	**3**	**4**	**5**
1353	1354	13.90	–	–
1354	н1297У	2.76	–	–
н1297У	н1298У	17.94	–	–
н1298У	н1299У	17.80	–	–
н1299У	1355	12.15	–	–
1355	н1300У	18.80	–	–
н1300У	н1301У	8.55	–	–
н1301У	н1302У	21.37	–	–
н1302У	н1303У	11.87	–	–
н1303У	н1304У	3.47	–	–
н1304У	н1305У	7.36	–	–
н1305У	н1306У	12.35	–	–
н1306У	н1307У	9.45	–	–
н1307У	н1308У	23.55	–	–
н1308У	1353	15.96	–	–

3. Сведения о характеристиках уточняемого земельного участка с кадастровым номером 59:32:0020001:3958

№ п/п	Наименование характеристики	Значение характеристики
1	**2**	**3**
1.	Сведения об адресе земельного участка	–
1.1	Сведения об ином месте нахождения земельного участка, не являющегося объектом адресации, в структурированном виде	–
1.2	Дополнительные сведения о месте нахождения земельного участка	–
2.	Площадь земельного участка ±величина предельной погрешности определения (вычисления)площади (Р ± ΔР), м^2	1577 кв.м ± 13.90 кв.м
3.	Формула, примененная для вычисления предельной погрешности определения площади земельного участка с подставленными значениями (ΔР), м^2	$\Delta P = 3.5 * 0.10 * \sqrt{1577} = 13.90$
4.	Площадь земельного участка согласно сведениям Единого государственного реестра недвижимости ($Р_{кад}$), м^2	1576
5.	Оценка расхождения Р и $Р_{кад}$ (Р - $Р_{кад}$), м^2	1 кв.м
6.	Предельные минимальный и максимальный размеры земельного участка ($Р_{мин}$ и $Р_{макс}$), м^2	500 5000
7.	Кадастровый номер или иной государственный учетный номер (инвентарный) объекта недвижимости, расположенногона земельном участке	59:18:0380101:121, 59:32:0020001:3475
8.	Вид (виды) разрешенного использования	–
8.1	Дополнительные сведения об использовании земельного участка	–
9.	Сведения о земельных участках (землях общего пользования, территории общего пользования), посредством которых обеспечивается доступ	земли общего пользования
10.	Иные сведения	–

4. Пояснения к сведениям об уточняемом земельном участке с кадастровым номером:59:32:0020001:3958

1.	–

Сведения об уточняемых земельных участках, необходимые для исправления реестровых ошибок в сведениях о местоположении их границ

1. Сведения о характерных точках границ уточняемого земельного участка с кадастровым номером 59:32:0020001:3987

Система координат МСК-59, зона 2 **Зона №**2

Обозначение характерных точек границ	Координаты, м				Метод определения координат	Формулы, примененные для расчета средней квадратической погрешности определения координат характерных точек границ (Mt), с подставленными в такие формулы значениями и итоговые (вычисленные) значения Mt, м	Описание закрепления точки
	содержатся в Едином государственном реестре недвижимости		определены в ходе выполнения комплексных кадастровых работ				
	X	Y	X	Y			
1	2	3	4	5	6	7	8
н97У	47059 6.84	22468 04.50	47058 9.66	22468 34.26	Метод спутниковых геодезических измерений (определений)	$Mt=\sqrt{(0.07^2+0.07^2)}=$ 0.10	–
н220У	47060 1.98	22468 25.28	47057 4.58	22468 39.54	Метод спутниковых геодезических измерений (определений)	$Mt=\sqrt{(0.07^2+0.07^2)}=$ 0.10	–
н221У	47058 3.68	22468 31.30	47057 5.48	22468 42.08	Метод спутниковых геодезических измерений (определений)	$Mt=\sqrt{(0.07^2+0.07^2)}=$ 0.10	–
н222У	47057 1.89	22468 41.17	47057 2.52	22468 43.12	Метод спутниковых геодезических измерений (определений)	$Mt=\sqrt{(0.07^2+0.07^2)}=$ 0.10	–
н223У	47055	22468	47057	22468	Метод спутниковых	$Mt=\sqrt{(0.07^2+0.07^2)}=$	–

	0.32	28.83	3.23	45.13	геодезических измерений (определений)	0.10	
н224У	47056 4.70	22468 13.64	47057 0.22	22468 46.18	Метод спутниковых геодезических измерений (определений)	Mt=√(0.07²+0.07²)= 0.10	–
н225У	–	–	47055 3.92	22468 39.29	Метод спутниковых геодезических измерений (определений)	Mt=√(0.07²+0.07²)= 0.10	–
н226У	–	–	47055 1.28	22468 29.38	Метод спутниковых геодезических измерений (определений)	Mt=√(0.07²+0.07²)= 0.10	–
н227У	–	–	47055 0.94	22468 28.17	Метод спутниковых геодезических измерений (определений)	Mt=√(0.07²+0.07²)= 0.10	–
н228У	–	–	47054 8.41	22468 18.88	Метод спутниковых геодезических измерений (определений)	Mt=√(0.07²+0.07²)= 0.10	–
н98У	–	–	47058 2.10	22468 06.49	Метод спутниковых геодезических измерений (определений)	Mt=√(0.07²+0.07²)= 0.10	–
н97У	47059 6.84	22468 04.50	47058 9.66	22468 34.26	Метод спутниковых геодезических измерений (определений)	Mt=√(0.07²+0.07²)= 0.10	–

2. Сведения о частях границ уточняемого земельного участка с кадастровым номером 59:32:0020001:3987

Обозначение части границ		**Горизонтальное проложение (S), м**	**Описание прохождения части границ**	**Сведения о согласовании местоположения границ (согласовано/спорное)**
от т.	**до т.**			

1	2	3	4	5
н97У	н220У	15.98	–	–
н220У	н221У	2.69	–	–
н221У	н222У	3.14	–	–
н222У	н223У	2.13	–	–
н223У	н224У	3.19	–	–
н224У	н225У	17.70	–	–
н225У	н226У	10.26	–	–
н226У	н227У	1.26	–	–
н227У	н228У	9.63	–	–
н228У	н98У	35.90	–	–
н98У	н97У	28.78	–	–

3. Сведения о характеристиках уточняемого земельного участка с кадастровым номером 59:32:0020001:3987

№ п/п	Наименование характеристики	Значение характеристики
1	2	3
1.	Сведения об адресе земельного участка	–
1.1	Сведения об ином месте нахождения земельного участка, не являющегося объектом адресации, в структурированном виде	–
1.2	Дополнительные сведения о месте нахождения земельного участка	–
2.	Площадь земельного участка ±величина предельной погрешности определения (вычисления)площади (Р ± ΔР), $м^2$	1027 кв.м ± 11.22 кв.м
3.	Формула, примененная для вычисления предельной погрешности определения площади земельного участка с подставленными значениями (ΔР), $м^2$	$\Delta P = 3.5 * 0.10 * \sqrt{1027} = 11.22$
4.	Площадь земельного участка согласно сведениям Единого государственного реестра недвижимости ($Р_{кад}$), $м^2$	1027
5.	Оценка расхождения Р и $Р_{кад}$ ($Р - Р_{кад}$), $м^2$	0 кв.м

6.	Предельные минимальный и максимальный размеры земельного участка ($Р_{мин}$ и $Р_{макс}$), $м^2$	–
7.	Кадастровый номер или иной государственный учетный номер (инвентарный) объекта недвижимости, расположенногона земельном участке	–
8.	Вид (виды) разрешенного использования	–
8.1	Дополнительные сведения об использовании земельного участка	–
9.	Сведения о земельных участках (землях общего пользования, территории общего пользования), посредством которых обеспечивается доступ	земли общего пользования
10.	Иные сведения	–

4. Пояснения к сведениям об уточняемом земельном участке с кадастровым номером:59:32:0020001:3987

1.	–

Сведения об уточняемых земельных участках, необходимые для исправления реестровых ошибок в сведениях о местоположении их границ

1. Сведения о характерных точках границ уточняемого земельного участка с кадастровым номером 59:32:0020001:3996

Система координат МСК-59, зона 2 **Зона №**2

Обозначение характерных точек границ	Координаты, м				Метод определения координат	Формулы, примененные для расчета средней квадратической погрешности определения координат характерных точек границ (Mt), с подставленными в такие формулы значениями и итоговые (вычисленные) значения Mt, м	Описание закрепления точки
	содержатся в Едином государственном реестре недвижимости		определены в ходе выполнения комплексных кадастровых работ				
	X	Y	X	Y			
1	2	3	4	5	6	7	8
743	47044 1.52	22471 22.96	47044 1.52	22471 22.96	Метод спутниковых геодезических измерений	$Mt=\sqrt{(0.07^2+0.07^2)}=$ 0.10	–

					(определений)		
н832У	47042 6.62	22471 36.56	47044 2.67	22471 26.93	Метод спутниковых геодезических измерений (определений)	Mt=√(0.07²+0.07²)= 0.10	–
н831У	47041 7.36	22471 11.90	47042 5.62	22471 33.90	Метод спутниковых геодезических измерений (определений)	Mt=√(0.07²+0.07²)= 0.10	–
н1289У	47040 8.69	22470 88.79	47041 7.11	22471 12.01	Метод спутниковых геодезических измерений (определений)	Mt=√(0.07²+0.07²)= 0.10	–
н1291У	47041 5.46	22470 88.08	47040 9.11	22470 91.45	Метод спутниковых геодезических измерений (определений)	Mt=√(0.07²+0.07²)= 0.10	–
н1027У	47043 0.38	22470 86.51	47041 8.39	22470 88.96	Метод спутниковых геодезических измерений (определений)	Mt=√(0.07²+0.07²)= 0.10	–
н1026У	–	–	47043 0.27	22470 86.18	Метод спутниковых геодезических измерений (определений)	Mt=√(0.07²+0.07²)= 0.10	–
1014	–	–	47043 0.38	22470 86.51	Метод спутниковых геодезических измерений (определений)	Mt=√(0.07²+0.07²)= 0.10	–
743	47044 1.52	22471 22.96	47044 1.52	22471 22.96	Метод спутниковых геодезических измерений (определений)	Mt=√(0.07²+0.07²)= 0.10	–
2. Сведения о частях границ уточняемого земельного участка с кадастровым номером 59:32:0020001:3996							

Обозначение части границ		Горизонтальное проложение (S), м	Описание прохождения части границ	Сведения о согласовании местоположения границ (согласовано/спорное)
от т.	до т.			
1	2	3	4	5
743	н832У	4.13	–	–
н832У	н831У	18.42	–	–
н831У	н1289У	23.49	–	–
н1289У	н1291У	22.06	–	–
н1291У	н1027У	9.61	–	–
н1027У	н1026У	12.20	–	–
н1026У	1014	0.35	–	–
1014	743	38.11	–	–

3. Сведения о характеристиках уточняемого земельного участка с кадастровым номером 59:32:0020001:3996

№ п/п	Наименование характеристики	Значение характеристики
1	2	3
1.	Сведения об адресе земельного участка	–
1.1	Сведения об ином месте нахождения земельного участка, не являющегося объектом адресации, в структурированном виде	–
1.2	Дополнительные сведения о месте нахождения земельного участка	–
2.	Площадь земельного участка ±величина предельной погрешности определения (вычисления)площади (Р ± ΔР), $м^2$	886 кв.м ± 10.42 кв.м
3.	Формула, примененная для вычисления предельной погрешности определения площади земельного участка с подставленными значениями (ΔР), $м^2$	$\Delta P = 3.5 * 0.10 * \sqrt{886} = 10.42$
4.	Площадь земельного участка согласно сведениям Единого государственного реестра недвижимости ($Р_{кад}$), $м^2$	886
5.	Оценка расхождения Р и $Р_{кад}$ ($Р - Р_{кад}$), $м^2$	0 кв.м

6.	Предельные минимальный и максимальный размеры земельного участка ($Р_{мин}$ и $Р_{макс}$), $м^2$	500 5000
7.	Кадастровый номер или иной государственный учетный номер (инвентарный) объекта недвижимости, расположенногона земельном участке	–
8.	Вид (виды) разрешенного использования	–
8.1	Дополнительные сведения об использовании земельного участка	–
9.	Сведения о земельных участках (землях общего пользования, территории общего пользования), посредством которых обеспечивается доступ	:ЗУ355
10.	Иные сведения	–

4. Пояснения к сведениям об уточняемом земельном участке с кадастровым номером:59:32:0020001:3996

1.	–

Сведения об уточняемых земельных участках, необходимые для исправления реестровых ошибок в сведениях о местоположении их границ

1. Сведения о характерных точках границ уточняемого земельного участка с кадастровым номером 59:32:0020001:4139

Система координат МСК-59, зона 2 **Зона №**2

Обозначение характерных точек границ	Координаты, м				Метод определения координат	Формулы, примененные для расчета средней квадратической погрешности определения координат характерных точек границ (Mt), с подставленными в такие формулы значениями и итоговые (вычисленные) значения Mt, м	Описание закрепления точки
	содержатся в Едином государственном реестре недвижимости		определены в ходе выполнения комплексных кадастровых работ				
	X	Y	X	Y			
1	2	3	4	5	6	7	8
н536У	47034 9.04	22467 74.76	47035 0.33	22467 75.91	Метод спутниковых геодезических	$Mt=\sqrt{(0.07^2+0.07^2)}=$ 0.10	–

					измерений (определений)		
524	47032 9.48	22467 48.56	47032 9.48	22467 48.56	Метод спутниковых геодезических измерений (определений)	Mt=√(0.07²+0.07²)= 0.10	–
1379	47034 6.39	22467 36.64	47034 6.39	22467 36.64	Метод спутниковых геодезических измерений (определений)	Mt=√(0.07²+0.07²)= 0.10	–
н1309У	47036 8.07	22467 61.58	47036 7.43	22467 62.24	Метод спутниковых геодезических измерений (определений)	Mt=√(0.07²+0.07²)= 0.10	–
н536У	47034 9.04	22467 74.76	47035 0.33	22467 75.91	Метод спутниковых геодезических измерений (определений)	Mt=√(0.07²+0.07²)= 0.10	–

2. Сведения о частях границ уточняемого земельного участка с кадастровым номером 59:32:0020001:4139

Обозначение части границ		**Горизонтальное проложение (S), м**	**Описание прохождения части границ**	**Сведения о согласовании местоположения границ (согласовано/спорное)**
от т.	**до т.**			
1	**2**	**3**	**4**	**5**
н536У	524	34.39	–	–
524	1379	20.69	–	–
1379	н1309У	33.14	–	–
н1309У	н536У	21.89	–	–

3. Сведения о характеристиках уточняемого земельного участка с кадастровым номером 59:32:0020001:4139

№ п/п	**Наименование характеристики**	**Значение характеристики**
1	**2**	**3**
1.	Сведения об адресе земельного участка	–

1.1	Сведения об ином месте нахождения земельного участка, не являющегося объектом адресации, в структурированном виде	–
1.2	Дополнительные сведения о месте нахождения земельного участка	–
2.	Площадь земельного участка ±величина предельной погрешности определения (вычисления)площади (Р ± ΔР), м^2	718 кв.м ± 9.38 кв.м
3.	Формула, примененная для вычисления предельной погрешности определения площади земельного участка с подставленными значениями (ΔР), м^2	$\Delta P = 3.5 * 0.10 * \sqrt{718} = 9.38$
4.	Площадь земельного участка согласно сведениям Единого государственного реестра недвижимости ($Р_{кад}$), м^2	718
5.	Оценка расхождения Р и $Р_{кад}$ ($Р - Р_{кад}$), м^2	0 кв.м
6.	Предельные минимальный и максимальный размеры земельного участка ($Р_{мин}$ и $Р_{макс}$), м^2	500 5000
7.	Кадастровый номер или иной государственный учетный номер (инвентарный) объекта недвижимости, расположенногона земельном участке	59:18:0380101:155, 59:32:0020001:3321
8.	Вид (виды) разрешенного использования	–
8.1	Дополнительные сведения об использовании земельного участка	–
9.	Сведения о земельных участках (землях общего пользования, территории общего пользования), посредством которых обеспечивается доступ	:ЗУ186
10.	Иные сведения	–

4. Пояснения к сведениям об уточняемом земельном участке с кадастровым номером:59:32:0020001:4139

1.	–

Сведения об уточняемых земельных участках, необходимые для исправления реестровых ошибок в сведениях о местоположении их границ

1. Сведения о характерных точках границ уточняемого земельного участка с кадастровым номером 59:32:0020001:4162

Система координат МСК-59, зона 2 **Зона №**2

Обозначение характерных точек границ	Координаты, м				Метод определения координат	Формулы, примененные для расчета средней квадратической погрешности определения координат характерных точек границ (Mt), с подставленными в такие формулы значениями и итоговые (вычисленные) значения Mt, м	Описание закрепления точки
	содержатся в Едином государственном реестре недвижимости		определены в ходе выполнения комплексных кадастровых работ				
	X	Y	X	Y			
1	2	3	4	5	6	7	8
н577У	47030 9.13	22467 71.34	47030 9.12	22467 71.40	Метод спутниковых геодезических измерений (определений)	$Mt=\sqrt{(0.07^2+0.07^2)}=0.10$	–
н578У	47030 5.60	22467 73.93	47030 1.81	22467 76.89	Метод спутниковых геодезических измерений (определений)	$Mt=\sqrt{(0.07^2+0.07^2)}=0.10$	–
н579У	47030 5.82	22467 74.04	47029 7.45	22467 80.32	Метод спутниковых геодезических измерений (определений)	$Mt=\sqrt{(0.07^2+0.07^2)}=0.10$	–
603	47029 7.48	22467 80.41	47029 4.47	22467 77.15	Метод спутниковых геодезических измерений (определений)	$Mt=\sqrt{(0.07^2+0.07^2)}=0.10$	–
н586У	47029 4.47	22467 77.15	47029 2.69	22467 75.42	Метод спутниковых геодезических измерений (определений)	$Mt=\sqrt{(0.07^2+0.07^2)}=0.10$	–
н585У	47029 2.79	22467 75.36	47029 1.33	22467 73.87	Метод спутниковых геодезических измерений (определений)	$Mt=\sqrt{(0.07^2+0.07^2)}=0.10$	–

н584У	47029 1.50	22467 73.79	47028 8.63	22467 70.41	Метод спутниковых геодезических измерений (определений)	Mt=√(0.07²+0.07²)= 0.10	–
н587У	47028 8.95	22467 70.26	47028 4.55	22467 64.70	Метод спутниковых геодезических измерений (определений)	Mt=√(0.07²+0.07²)= 0.10	–
н572У	47028 4.68	22467 64.60	47028 8.00	22467 62.24	Метод спутниковых геодезических измерений (определений)	Mt=√(0.07²+0.07²)= 0.10	–
н573У	47028 8.15	22467 62.13	47028 9.90	22467 64.91	Метод спутниковых геодезических измерений (определений)	Mt=√(0.07²+0.07²)= 0.10	–
601	47029 0.27	22467 64.76	47029 6.83	22467 60.53	Метод спутниковых геодезических измерений (определений)	Mt=√(0.07²+0.07²)= 0.10	–
н574У	47029 6.83	22467 60.53	47029 9.24	22467 58.70	Метод спутниковых геодезических измерений (определений)	Mt=√(0.07²+0.07²)= 0.10	–
н575У	47029 9.41	22467 58.82	47030 2.26	22467 62.62	Метод спутниковых геодезических измерений (определений)	Mt=√(0.07²+0.07²)= 0.10	–
н576У	–	–	47030 2.51	22467 62.44	Метод спутниковых геодезических измерений (определений)	Mt=√(0.07²+0.07²)= 0.10	–
н577У	47030 9.13	22467 71.34	47030 9.12	22467 71.40	Метод спутниковых геодезических измерений	Mt=√(0.07²+0.07²)= 0.10	–

					(определений)		

2. Сведения о частях границ уточняемого земельного участка с кадастровым номером 59:32:0020001:4162

Обозначение части границ		Горизонтальное проложение (S), м	Описание прохождения части границ	Сведения о согласовании местоположения границ (согласовано/спорное)
от т.	до т.			
1	2	3	4	5
н577У	н578У	9.14	–	–
н578У	н579У	5.55	–	–
н579У	603	4.35	–	–
603	н586У	2.48	–	–
н586У	н585У	2.06	–	–
н585У	н584У	4.39	–	–
н584У	н587У	7.02	–	–
н587У	н572У	4.24	–	–
н572У	н573У	3.28	–	–
н573У	601	8.20	–	–
601	н574У	3.03	–	–
н574У	н575У	4.95	–	–
н575У	н576У	0.31	–	–
н576У	н577У	11.13	–	–

3. Сведения о характеристиках уточняемого земельного участка с кадастровым номером 59:32:0020001:4162

№ п/п	Наименование характеристики	Значение характеристики
1	2	3
1.	Сведения об адресе земельного участка	–
1.1	Сведения об ином месте нахождения земельного участка, не являющегося объектом адресации, в структурированном виде	–

1.2	Дополнительные сведения о месте нахождения земельного участка	–
2.	Площадь земельного участка ±величина предельной погрешности определения (вычисления)площади (Р ± ΔР), м^2	268 кв.м ± 5.73 кв.м
3.	Формула, примененная для вычисления предельной погрешности определения площади земельного участка с подставленными значениями (ΔР), м^2	ΔР = 3.5 * 0.10 * √268 = 5.73
4.	Площадь земельного участка согласно сведениям Единого государственного реестра недвижимости ($Р_{кад}$), м^2	265
5.	Оценка расхождения Р и $Р_{кад}$ (Р - $Р_{кад}$), м^2	3 кв.м
6.	Предельные минимальный и максимальный размеры земельного участка ($Р_{мин}$ и $Р_{макс}$), м^2	–
7.	Кадастровый номер или иной государственный учетный номер (инвентарный) объекта недвижимости, расположенногона земельном участке	59:32:0020001:3349, 59:18:0380101:155
8.	Вид (виды) разрешенного использования	–
8.1	Дополнительные сведения об использовании земельного участка	–
9.	Сведения о земельных участках (землях общего пользования, территории общего пользования), посредством которых обеспечивается доступ	:ЗУ186
10.	Иные сведения	–

4. Пояснения к сведениям об уточняемом земельном участке с кадастровым номером:59:32:0020001:4162

1.	–

Сведения об уточняемых земельных участках, необходимые для исправления реестровых ошибок в сведениях о местоположении их границ

1. Сведения о характерных точках границ уточняемого земельного участка с кадастровым номером 59:32:0020001:4194

Система координат МСК-59, зона 2 **Зона №**2

Обозначе	Координаты, м	Метод	Формулы,	Описание

ние характерных точек границ	содержатся в Едином государственном реестре недвижимости		определены в ходе выполнения комплексных кадастровых работ		определения координат	примененные для расчета средней квадратической погрешности определения координат характерных точек границ (Mt), с подставленными в такие формулы значениями и итоговые (вычисленные) значения Mt, м	закрепления точки
	X	Y	X	Y			
1	2	3	4	5	6	7	8
59:32:0020001:4194 (1)	–	–	–	–	–	–	–
563	47036 8.25	22468 14.13	47036 8.25	22468 14.13	Метод спутниковых геодезических измерений (определений)	Mt=√(0.07²+0.07²)= 0.10	–
1035	47034 9.97	22468 27.25	47034 9.97	22468 27.25	Метод спутниковых геодезических измерений (определений)	Mt=√(0.07²+0.07²)= 0.10	–
н1040У	47033 5.10	22468 08.31	47033 7.68	22468 08.92	Метод спутниковых геодезических измерений (определений)	Mt=√(0.07²+0.07²)= 0.10	–
н1296У	47034 0.37	22468 06.43	47033 7.47	22468 08.15	Метод спутниковых геодезических измерений (определений)	Mt=√(0.07²+0.07²)= 0.10	–
н1295У	47033 6.22	22468 01.74	47034 0.17	22468 06.21	Метод спутниковых геодезических измерений (определений)	Mt=√(0.07²+0.07²)= 0.10	–
1351	47035 1.22	22467 89.26	47033 6.22	22468 01.74	Метод спутниковых геодезических	Mt=√(0.07²+0.07²)= 0.10	–

					измерений (определений)		
н547У	–	–	47034 8.12	22467 91.84	Метод спутниковых геодезических измерений (определений)	Mt=√(0.07²+0.07²)= 0.10	–
562	–	–	47035 1.22	22467 89.26	Метод спутниковых геодезических измерений (определений)	Mt=√(0.07²+0.07²)= 0.10	–
563	47036 8.25	22468 14.13	47036 8.25	22468 14.13	Метод спутниковых геодезических измерений (определений)	Mt=√(0.07²+0.07²)= 0.10	–
59:32:002 0001:4194 (2)	–	–	–	–	–	–	–
н1310У	47038 3.19	22467 65.86	47038 3.25	22467 65.79	Метод спутниковых геодезических измерений (определений)	Mt=√(0.07²+0.07²)= 0.10	–
н1311У	47039 2.60	22467 75.83	47039 8.19	22467 80.28	Метод спутниковых геодезических измерений (определений)	Mt=√(0.07²+0.07²)= 0.10	–
н1312У	47039 9.57	22467 83.38	47040 1.30	22467 83.60	Метод спутниковых геодезических измерений (определений)	Mt=√(0.07²+0.07²)= 0.10	–
н1313У	47040 4.47	22467 88.86	47040 0.75	22467 84.20	Метод спутниковых геодезических измерений (определений)	Mt=√(0.07²+0.07²)= 0.10	–
н1314У	47039 9.32	22467 93.70	47040 5.76	22467 90.12	Метод спутниковых геодезических измерений	Mt=√(0.07²+0.07²)= 0.10	–

					(определений)		
н1315У	47039 6.41	22467 96.44	47040 1.68	22467 93.89	Метод спутниковых геодезических измерений (определений)	Mt=√(0.07²+0.07²)= 0.10	–
н1316У	47038 8.02	22468 00.72	47039 7.26	22467 96.46	Метод спутниковых геодезических измерений (определений)	Mt=√(0.07²+0.07²)= 0.10	–
н1317У	47037 5.06	22468 10.40	47039 2.52	22467 97.72	Метод спутниковых геодезических измерений (определений)	Mt=√(0.07²+0.07²)= 0.10	–
н534У	47037 1.99	22468 06.08	47037 5.22	22468 09.93	Метод спутниковых геодезических измерений (определений)	Mt=√(0.07²+0.07²)= 0.10	–
н535У	47035 6.67	22467 83.97	47037 1.52	22468 04.79	Метод спутниковых геодезических измерений (определений)	Mt=√(0.07²+0.07²)= 0.10	–
н536У	47034 9.04	22467 74.76	47035 0.33	22467 75.91	Метод спутниковых геодезических измерений (определений)	Mt=√(0.07²+0.07²)= 0.10	–
н1309У	47036 8.07	22467 61.58	47036 7.43	22467 62.24	Метод спутниковых геодезических измерений (определений)	Mt=√(0.07²+0.07²)= 0.10	–
н1318У	47037 8.32	22467 70.56	47036 9.41	22467 60.66	Метод спутниковых геодезических измерений (определений)	Mt=√(0.07²+0.07²)= 0.10	–
н1319У	47038 0.18	22467 69.00	47037 8.77	22467 70.34	Метод спутниковых геодезических	Mt=√(0.07²+0.07²)= 0.10	–

					измерений (определений)		
н1310У	47038 3.19	22467 65.86	47038 3.25	22467 65.79	Метод спутниковых геодезических измерений (определений)	Mt=√(0.07²+0.07²)= 0.10	–

2. Сведения о частях границ уточняемого земельного участка с кадастровым номером 59:32:0020001:4194

Обозначение части границ		**Горизонтальное проложение (S), м**	**Описание прохождения части границ**	**Сведения о согласовании местоположения границ (согласовано/спорное)**
от т.	**до т.**			
1	**2**	**3**	**4**	**5**
59:32:002 0001:4194 (1)	–	–	–	–
563	1035	22.50	–	–
1035	н1040У	22.07	–	–
н1040У	н1296У	0.80	–	–
н1296У	н1295У	3.32	–	–
н1295У	1351	5.97	–	–
1351	н547У	15.48	–	–
н547У	562	4.03	–	–
562	563	30.14	–	–
59:32:002 0001:4194 (2)	–	–	–	–
н1310У	н1311У	20.81	–	–
н1311У	н1312У	4.55	–	–
н1312У	н1313У	0.81	–	–
н1313У	н1314У	7.76	–	–
н1314У	н1315У	5.56	–	–
н1315У	н1316У	5.11	–	–

н1316У	н1317У	4.90	–	–
н1317У	н534У	21.17	–	–
н534У	н535У	6.33	–	–
н535У	н536У	35.82	–	–
н536У	н1309У	21.89	–	–
н1309У	н1318У	2.53	–	–
н1318У	н1319У	13.47	–	–
н1319У	н1310У	6.39	–	–

3. Сведения о характеристиках уточняемого земельного участка с кадастровым номером 59:32:0020001:4194

№ п/п	Наименование характеристики	Значение характеристики
1	**2**	**3**
1.	Сведения об адресе земельного участка	–
1.1	Сведения об ином месте нахождения земельного участка, не являющегося объектом адресации, в структурированном виде	–
1.2	Дополнительные сведения о месте нахождения земельного участка	–
2.	Площадь земельного участка ±величина предельной погрешности определения (вычисления)площади (Р ± ΔР), м^2	2044 кв.м ± 15.82 кв.м (1) 637.21 кв.м ± 8.84 кв.м (2) 1406.81 кв.м ± 13.13 кв.м
3.	Формула, примененная для вычисления предельной погрешности определения площади земельного участка с подставленными значениями (ΔР), м^2	ΔР = 3.5 * 0.10 * √2044 = 15.82 (1) ΔР = 3.5 * 0.10 * √637.21 = 8.84 (2) ΔР = 3.5 * 0.10 * √1406.81 = 13.13
4.	Площадь земельного участка согласно сведениям Единого государственного реестра недвижимости ($Р_{кад}$), м^2	2044
5.	Оценка расхождения Р и $Р_{кад}$ (Р - $Р_{кад}$), м^2	0 кв.м
6.	Предельные минимальный и максимальный размеры земельного участка ($Р_{мин}$ и $Р_{макс}$), м^2	500 5000

7.	Кадастровый номер или иной государственный учетный номер (инвентарный) объекта недвижимости, расположенногона земельном участке	59:32:0020001:3371, 59:18:0380101:155
8.	Вид (виды) разрешенного использования	–
8.1	Дополнительные сведения об использовании земельного участка	–
9.	Сведения о земельных участках (землях общего пользования, территории общего пользования), посредством которых обеспечивается доступ	:ЗУ186
10.	Иные сведения	–

4. Пояснения к сведениям об уточняемом земельном участке с кадастровым номером:59:32:0020001:4194

1.	–

Сведения об уточняемых земельных участках, необходимые для исправления реестровых ошибок в сведениях о местоположении их границ

1. Сведения о характерных точках границ уточняемого земельного участка с кадастровым номером 59:32:0020001:4244

Система координат МСК-59, зона 2 **Зона №**2

Обозначение характерных точек границ	Координаты, м				Метод определения координат	Формулы, примененные для расчета средней квадратической погрешности определения координат характерных точек границ (Mt), с подставленными в такие формулы значениями и итоговые (вычисленные) значения Mt, м	Описание закрепления точки
	содержатся в Едином государственном реестре недвижимости		определены в ходе выполнения комплексных кадастровых работ				
	X	Y	X	Y			
1	2	3	4	5	6	7	8
н1320У	469950.83	2246478.06	469950.68	2246478.05	Метод спутниковых геодезических измерений (определений)	$Mt=\sqrt{(0.07^2+0.07^2)}=0.10$	–

н1321У	46995 5.16	22464 85.99	46995 5.04	22464 85.97	Метод спутниковых геодезических измерений (определений)	Mt=√(0.07²+0.07²)= 0.10	–
623	46995 8.48	22464 92.47	46995 8.48	22464 92.47	Метод спутниковых геодезических измерений (определений)	Mt=√(0.07²+0.07²)= 0.10	–
622	46993 9.10	22465 04.79	46993 9.10	22465 04.79	Метод спутниковых геодезических измерений (определений)	Mt=√(0.07²+0.07²)= 0.10	–
621	46991 0.24	22465 22.79	46991 0.24	22465 22.79	Метод спутниковых геодезических измерений (определений)	Mt=√(0.07²+0.07²)= 0.10	–
н1322У	46990 1.21	22465 07.27	46990 1.12	22465 07.14	Метод спутниковых геодезических измерений (определений)	Mt=√(0.07²+0.07²)= 0.10	–
н1323У	46993 0.59	22464 89.27	46993 0.76	22464 89.79	Метод спутниковых геодезических измерений (определений)	Mt=√(0.07²+0.07²)= 0.10	–
н1324У	46993 5.68	22464 86.15	46993 0.11	22464 88.66	Метод спутниковых геодезических измерений (определений)	Mt=√(0.07²+0.07²)= 0.10	–
н1325У	46994 0.48	22464 83.21	46993 5.85	22464 85.46	Метод спутниковых геодезических измерений (определений)	Mt=√(0.07²+0.07²)= 0.10	–
н1326У	46994 4.74	22464 80.65	46994 0.10	22464 83.10	Метод спутниковых геодезических измерений	Mt=√(0.07²+0.07²)= 0.10	–

					(определений)		
н1327У	469948.84	2246478.08	469944.18	2246480.83	Метод спутниковых геодезических измерений (определений)	Mt=√(0.07²+0.07²)= 0.10	–
н1328У	–	–	469948.80	2246477.97	Метод спутниковых геодезических измерений (определений)	Mt=√(0.07²+0.07²)= 0.10	–
н1320У	469950.83	2246478.06	469950.68	2246478.05	Метод спутниковых геодезических измерений (определений)	Mt=√(0.07²+0.07²)= 0.10	–

2. Сведения о частях границ уточняемого земельного участка с кадастровым номером 59:32:0020001:4244

Обозначение части границ		**Горизонтальное проложение (S), м**	**Описание прохождения части границ**	**Сведения о согласовании местоположения границ (согласовано/спорное)**
от т.	**до т.**			
1	**2**	**3**	**4**	**5**
н1320У	н1321У	9.04	–	–
н1321У	623	7.35	–	–
623	622	22.96	–	–
622	621	34.01	–	–
621	н1322У	18.11	–	–
н1322У	н1323У	34.34	–	–
н1323У	н1324У	1.30	–	–
н1324У	н1325У	6.57	–	–
н1325У	н1326У	4.86	–	–
н1326У	н1327У	4.67	–	–
н1327У	н1328У	5.43	–	–
н1328У	н1320У	1.88	–	–

3. Сведения о характеристиках уточняемого земельного участка с кадастровым номером 59:32:0020001:4244

№ п/п	Наименование характеристики	Значение характеристики
1	**2**	**3**
1.	Сведения об адресе земельного участка	–
1.1	Сведения об ином месте нахождения земельного участка, не являющегося объектом адресации, в структурированном виде	–
1.2	Дополнительные сведения о месте нахождения земельного участка	–
2.	Площадь земельного участка ±величина предельной погрешности определения (вычисления)площади (Р ± ΔР), $м^2$	1013 кв.м ± 11.14 кв.м
3.	Формула, примененная для вычисления предельной погрешности определения площади земельного участка с подставленными значениями (ΔР), $м^2$	$\Delta P = 3.5 * 0.10 * \sqrt{1013} = 11.14$
4.	Площадь земельного участка согласно сведениям Единого государственного реестра недвижимости ($Р_{кад}$), $м^2$	1013
5.	Оценка расхождения Р и $Р_{кад}$ ($Р - Р_{кад}$), $м^2$	0 кв.м
6.	Предельные минимальный и максимальный размеры земельного участка ($Р_{мин}$ и $Р_{макс}$), $м^2$	–
7.	Кадастровый номер или иной государственный учетный номер (инвентарный) объекта недвижимости, расположенногона земельном участке	59:32:0020001:3610, 59:32:0020001:3728
8.	Вид (виды) разрешенного использования	–
8.1	Дополнительные сведения об использовании земельного участка	–
9.	Сведения о земельных участках (землях общего пользования, территории общего пользования), посредством которых обеспечивается доступ	земли общего пользования
10.	Иные сведения	–

4. Пояснения к сведениям об уточняемом земельном участке с кадастровым номером:59:32:0020001:4244

1.	–

Сведения об уточняемых земельных участках, необходимые для исправления реестровых ошибок в сведениях о местоположении их границ

1. Сведения о характерных точках границ уточняемого земельного участка с кадастровым номером 59:32:0020001:4245

Система координат МСК-59, зона 2 **Зона №**2

Обозначение характерных точек границ	Координаты, м				Метод определения координат	Формулы, примененные для расчета средней квадратической погрешности определения координат характерных точек границ (Mt), с подставленными в такие формулы значениями и итоговые (вычисленные) значения Mt, м	Описание закрепления точки
	содержатся в Едином государственном реестре недвижимости		определены в ходе выполнения комплексных кадастровых работ				
	X	Y	X	Y			
1	2	3	4	5	6	7	8
н1324У	46993 0.59	22464 89.27	46993 0.11	22464 88.66	Метод спутниковых геодезических измерений (определений)	$Mt=\sqrt{(0.07^2+0.07^2)}=$ 0.10	–
н1329У	46992 3.88	22464 77.37	46992 3.56	22464 77.39	Метод спутниковых геодезических измерений (определений)	$Mt=\sqrt{(0.07^2+0.07^2)}=$ 0.10	–
н1330У	46993 3.79	22464 71.29	46993 3.57	22464 71.43	Метод спутниковых геодезических измерений (определений)	$Mt=\sqrt{(0.07^2+0.07^2)}=$ 0.10	–
н1331У	46994 0.48	22464 83.21	46993 6.76	22464 77.14	Метод спутниковых геодезических измерений (определений)	$Mt=\sqrt{(0.07^2+0.07^2)}=$ 0.10	–
н1326У	46993	22464	46994	22464	Метод спутниковых	$Mt=\sqrt{(0.07^2+0.07^2)}=$	–

	5.68	86.15	0.10	83.10	геодезических измерений (определений)	0.10	
н1325У	–	–	469935.85	2246485.46	Метод спутниковых геодезических измерений (определений)	Mt=√(0.07²+0.07²)= 0.10	–
н1324У	469930.59	2246489.27	469930.11	2246488.66	Метод спутниковых геодезических измерений (определений)	Mt=√(0.07²+0.07²)= 0.10	–

2. Сведения о частях границ уточняемого земельного участка с кадастровым номером 59:32:0020001:4245

Обозначение части границ		**Горизонтальное проложение (S), м**	**Описание прохождения части границ**	**Сведения о согласовании местоположения границ (согласовано/спорное)**
от т.	**до т.**			
1	**2**	**3**	**4**	**5**
н1324У	н1329У	13.04	–	–
н1329У	н1330У	11.65	–	–
н1330У	н1331У	6.54	–	–
н1331У	н1326У	6.83	–	–
н1326У	н1325У	4.86	–	–
н1325У	н1324У	6.57	–	–

3. Сведения о характеристиках уточняемого земельного участка с кадастровым номером 59:32:0020001:4245

№ п/п	**Наименование характеристики**	**Значение характеристики**
1	**2**	**3**
1.	Сведения об адресе земельного участка	–
1.1	Сведения об ином месте нахождения земельного участка, не являющегося объектом адресации, в структурированном виде	–
1.2	Дополнительные сведения о месте нахождения земельного участка	–

2.	Площадь земельного участка ±величина предельной погрешности определения (вычисления)площади (Р ± ΔР), $м^2$	152 кв.м ± 4.32 кв.м
3.	Формула, примененная для вычисления предельной погрешности определения площади земельного участка с подставленными значениями (ΔР), $м^2$	$\Delta P = 3.5 * 0.10 * \sqrt{152} = 4.32$
4.	Площадь земельного участка согласно сведениям Единого государственного реестра недвижимости ($Р_{кад}$), $м^2$	159
5.	Оценка расхождения Р и $Р_{кад}$ ($Р - Р_{кад}$), $м^2$	7 кв.м
6.	Предельные минимальный и максимальный размеры земельного участка ($Р_{мин}$ и $Р_{макс}$), $м^2$	–
7.	Кадастровый номер или иной государственный учетный номер (инвентарный) объекта недвижимости, расположенногона земельном участке	59:32:0020001:3611
8.	Вид (виды) разрешенного использования	–
8.1	Дополнительные сведения об использовании земельного участка	–
9.	Сведения о земельных участках (землях общего пользования, территории общего пользования), посредством которых обеспечивается доступ	земли общего пользования
10.	Иные сведения	–

4. Пояснения к сведениям об уточняемом земельном участке с кадастровым номером:59:32:0020001:4245

1.	–

Сведения об уточняемых земельных участках, необходимые для исправления реестровых ошибок в сведениях о местоположении их границ

1. Сведения о характерных точках границ уточняемого земельного участка с кадастровым номером 59:32:0020001:4246

Система координат МСК-59, зона 2 **Зона №**2

Обозначение характерных точек границ	Координаты, м		Метод определения координат	Формулы, примененные для расчета средней квадратической погрешности определения координат	Описание закрепления точки
	содержатся в Едином государственном реестре недвижимости	определены в ходе выполнения комплексных кадастровых			

			работ			характерных точек границ (Mt), с подставленными в такие формулы значениями и итоговые (вычисленные) значения Mt, м	
	X	Y	X	Y			
1	2	3	4	5	6	7	8
н1322У	469901.21	224650727.27	469901.12	224650707.14	Метод спутниковых геодезических измерений (определений)	$Mt=\sqrt{(0.07^2+0.07^2)}=0.10$	–
308	469892.34	224649191.54	469892.34	224649191.54	Метод спутниковых геодезических измерений (определений)	$Mt=\sqrt{(0.07^2+0.07^2)}=0.10$	–
н214У	469911.92	224648080.78	469915.02	224648080.37	Метод спутниковых геодезических измерений (определений)	$Mt=\sqrt{(0.07^2+0.07^2)}=0.10$	–
н213У	469918.11	224647777.13	469913.71	224647777.77	Метод спутниковых геодезических измерений (определений)	$Mt=\sqrt{(0.07^2+0.07^2)}=0.10$	–
н212У	469942.18	224646464.75	469921.08	224646474.08	Метод спутниковых геодезических измерений (определений)	$Mt=\sqrt{(0.07^2+0.07^2)}=0.10$	–
н211У	469949.33	224646476.33	469921.67	224646475.29	Метод спутниковых геодезических измерений (определений)	$Mt=\sqrt{(0.07^2+0.07^2)}=0.10$	–
н210У	469948.84	224646478.08	469932.36	224646469.99	Метод спутниковых геодезических измерений (определений)	$Mt=\sqrt{(0.07^2+0.07^2)}=0.10$	–

н209У	46994 4.74	22464 80.65	46994 2.45	22464 65.00	Метод спутниковых геодезических измерений (определений)	Mt=√(0.07²+0.07²)= 0.10	–
н1332У	46994 0.48	22464 83.21	46994 9.20	22464 75.69	Метод спутниковых геодезических измерений (определений)	Mt=√(0.07²+0.07²)= 0.10	–
н1328У	46993 3.79	22464 71.29	46994 8.80	22464 77.97	Метод спутниковых геодезических измерений (определений)	Mt=√(0.07²+0.07²)= 0.10	–
н1327У	46992 3.88	22464 77.37	46994 4.18	22464 80.83	Метод спутниковых геодезических измерений (определений)	Mt=√(0.07²+0.07²)= 0.10	–
н1326У	46993 0.59	22464 89.27	46994 0.10	22464 83.10	Метод спутниковых геодезических измерений (определений)	Mt=√(0.07²+0.07²)= 0.10	–
н1330У	–	–	46993 3.57	22464 71.43	Метод спутниковых геодезических измерений (определений)	Mt=√(0.07²+0.07²)= 0.10	–
н1329У	–	–	46992 3.56	22464 77.39	Метод спутниковых геодезических измерений (определений)	Mt=√(0.07²+0.07²)= 0.10	–
н1324У	–	–	46993 0.11	22464 88.66	Метод спутниковых геодезических измерений (определений)	Mt=√(0.07²+0.07²)= 0.10	–
н1323У	–	–	46993 0.76	22464 89.79	Метод спутниковых геодезических измерений	Mt=√(0.07²+0.07²)= 0.10	–

					(определений)		
н1322У	46990 1.21	22465 07.27	46990 1.12	22465 07.14	Метод спутниковых геодезических измерений (определений)	Mt=√(0.07²+0.07²)= 0.10	–

2. Сведения о частях границ уточняемого земельного участка с кадастровым номером 59:32:0020001:4246

Обозначение части границ		**Горизонтальное проложение (S), м**	**Описание прохождения части границ**	**Сведения о согласовании местоположения границ (согласовано/спорное)**
от т.	**до т.**			
1	**2**	**3**	**4**	**5**
н1322У	308	17.90	–	–
308	н214У	25.28	–	–
н214У	н213У	2.91	–	–
н213У	н212У	8.24	–	–
н212У	н211У	1.35	–	–
н211У	н210У	11.93	–	–
н210У	н209У	11.26	–	–
н209У	н1332У	12.64	–	–
н1332У	н1328У	2.31	–	–
н1328У	н1327У	5.43	–	–
н1327У	н1326У	4.67	–	–
н1326У	н1330У	13.37	–	–
н1330У	н1329У	11.65	–	–
н1329У	н1324У	13.04	–	–
н1324У	н1323У	1.30	–	–
н1323У	н1322У	34.34	–	–

3. Сведения о характеристиках уточняемого земельного участка с кадастровым номером 59:32:0020001:4246

№	**Наименование характеристики**	**Значение характеристики**

п/п		
1	**2**	**3**
1.	Сведения об адресе земельного участка	–
1.1	Сведения об ином месте нахождения земельного участка, не являющегося объектом адресации, в структурированном виде	–
1.2	Дополнительные сведения о месте нахождения земельного участка	–
2.	Площадь земельного участка ±величина предельной погрешности определения (вычисления)площади (Р ± ΔР), м^2	788 кв.м ± 9.83 кв.м
3.	Формула, примененная для вычисления предельной погрешности определения площади земельного участка с подставленными значениями (ΔР), м^2	$\Delta P = 3.5 * 0.10 * \sqrt{788} = 9.83$
4.	Площадь земельного участка согласно сведениям Единого государственного реестра недвижимости ($Р_{кад}$), м^2	788
5.	Оценка расхождения Р и $Р_{кад}$ (Р - $Р_{кад}$), м^2	0 кв.м
6.	Предельные минимальный и максимальный размеры земельного участка ($Р_{мин}$ и $Р_{макс}$), м^2	–
7.	Кадастровый номер или иной государственный учетный номер (инвентарный) объекта недвижимости, расположенногона земельном участке	59:32:0020001:3612, 59:32:0020001:3728
8.	Вид (виды) разрешенного использования	–
8.1	Дополнительные сведения об использовании земельного участка	–
9.	Сведения о земельных участках (землях общего пользования, территории общего пользования), посредством которых обеспечивается доступ	земли общего пользования
10.	Иные сведения	–
4. Пояснения к сведениям об уточняемом земельном участке с кадастровым номером:59:32:0020001:4246		
1.	–	
Сведения об уточняемых земельных участках, необходимые для исправления реестровых ошибок в сведениях о местоположении их границ		

1. Сведения о характерных точках границ уточняемого земельного участка с кадастровым номером 59:32:0020001:4253

Система координат МСК-59, зона 2 **Зона №**2

Обозначение характерных точек границ	Координаты, м				Метод определения координат	Формулы, примененные для расчета средней квадратической погрешности определения координат характерных точек границ (Mt), с подставленными в такие формулы значениями и итоговые (вычисленные) значения Mt, м	Описание закрепления точки
	содержатся в Едином государственном реестре недвижимости		определены в ходе выполнения комплексных кадастровых работ				
	X	Y	X	Y			
1	2	3	4	5	6	7	8
н1333У	469810.86	2246319.80	469816.85	2246318.36	Метод спутниковых геодезических измерений (определений)	$Mt=\sqrt{(0.07^2+0.07^2)}=0.10$	–
н819У	469797.83	2246297.66	469803.16	2246294.53	Метод спутниковых геодезических измерений (определений)	$Mt=\sqrt{(0.07^2+0.07^2)}=0.10$	–
н818У	469834.59	2246276.03	469836.96	2246274.64	Метод спутниковых геодезических измерений (определений)	$Mt=\sqrt{(0.07^2+0.07^2)}=0.10$	–
н982У	469846.61	2246297.70	469850.85	2246299.44	Метод спутниковых геодезических измерений (определений)	$Mt=\sqrt{(0.07^2+0.07^2)}=0.10$	–
н981У	469846.09	2246298.05	469827.44	2246312.06	Метод спутниковых геодезических измерений (определений)	$Mt=\sqrt{(0.07^2+0.07^2)}=0.10$	–

932	46982 4.40	22463 12.39	–	–	Метод спутниковых геодезических измерений (определений)	Mt=√(0.07²+0.07²)= 0.10	–
н1333У	46981 0.86	22463 19.80	46981 6.85	22463 18.36	Метод спутниковых геодезических измерений (определений)	Mt=√(0.07²+0.07²)= 0.10	–

2. Сведения о частях границ уточняемого земельного участка с кадастровым номером 59:32:0020001:4253

Обозначение части границ		**Горизонтальное проложение (S), м**	**Описание прохождения части границ**	**Сведения о согласовании местоположения границ (согласовано/спорное)**
от т.	**до т.**			
1	**2**	**3**	**4**	**5**
н1333У	н819У	27.48	–	–
н819У	н818У	39.22	–	–
н818У	н982У	28.42	–	–
н982У	н981У	26.59	–	–
н981У	н1333У	12.32	–	–

3. Сведения о характеристиках уточняемого земельного участка с кадастровым номером 59:32:0020001:4253

№ п/п	**Наименование характеристики**	**Значение характеристики**
1	**2**	**3**
1.	Сведения об адресе земельного участка	–
1.1	Сведения об ином месте нахождения земельного участка, не являющегося объектом адресации, в структурированном виде	–
1.2	Дополнительные сведения о месте нахождения земельного участка	–
2.	Площадь земельного участка ±величина предельной погрешности определения (вычисления)площади (Р ± ΔР), м^2	1085 кв.м ± 11.53 кв.м

3.	Формула, примененная для вычисления предельной погрешности определения площади земельного участка с подставленными значениями (ΔР), м^2	ΔР = 3.5 * 0.10 * √1085 = 11.53
4.	Площадь земельного участка согласно сведениям Единого государственного реестра недвижимости ($Р_{кад}$), м^2	1085
5.	Оценка расхождения Р и $Р_{кад}$ (Р - $Р_{кад}$), м^2	0 кв.м
6.	Предельные минимальный и максимальный размеры земельного участка ($Р_{мин}$ и $Р_{макс}$), м^2	500 5000
7.	Кадастровый номер или иной государственный учетный номер (инвентарный) объекта недвижимости, расположенногона земельном участке	–
8.	Вид (виды) разрешенного использования	–
8.1	Дополнительные сведения об использовании земельного участка	–
9.	Сведения о земельных участках (землях общего пользования, территории общего пользования), посредством которых обеспечивается доступ	земли общего пользования
10.	Иные сведения	–

4. Пояснения к сведениям об уточняемом земельном участке с кадастровым номером:59:32:0020001:4253

1.	–

Описание местоположения зданий, сооружений, объектов незавершенного строительства на земельном участке

1. Сведения о характерных точках контура объекта недвижимости с кадастровым номером 59:32:0020001:3301

Система координат МСК-59, зона 2 **Зона №** 2

Обозначение характерных	Содержатся в Едином государственном реестре недвижимости	Определены в ходе выполнения комплексных кадастровых работ	Метод определения координат	Формулы, примененные для расчета средней квадратической погрешности определения

точек контура	Координаты, м		Радиус, м	Координаты, м		Радиус, м		координат характерных точек (M_t), м, с подставленными в такие формулы значениями и итоговые (вычисленные) значения Mt, м
	X	Y	R	X	Y	R		
1	2	3	4	5	6	7	8	9
н1О	–	–	–	469939.88	2246607.39	–	Метод спутниковых геодезических измерений (определений)	Mt=√(0.07²+0.07²)=0.10
н2О	–	–	–	469939.99	2246607.43	–	Метод спутниковых геодезических измерений (определений)	Mt=√(0.07²+0.07²)=0.10
н3О	–	–	–	469940.11	2246607.50	–	Метод спутниковых геодезических измерений (определений)	Mt=√(0.07²+0.07²)=0.10
н4О	–	–	–	469940.20	2246607.57	–	Метод спутниковых геодезических измерений (определений)	Mt=√(0.07²+0.07²)=0.10
н5О	–	–	–	469940.27	2246607.65	–	Метод спутниковых геодезических измерений (определений)	Mt=√(0.07²+0.07²)=0.10

н6О	–	–	–	4699 40.30	2246 607.6 9	–	Метод спутниковых геодезически х измерений (определений)	Mt=√(0.07²+0.07²)=0. 10
н7О	–	–	–	4699 40.36	2246 607.7 9	–	Метод спутниковых геодезически х измерений (определений)	Mt=√(0.07²+0.07²)=0. 10
н8О	–	–	–	4699 40.40	2246 607.9 0	–	Метод спутниковых геодезически х измерений (определений)	Mt=√(0.07²+0.07²)=0. 10
н9О	–	–	–	4699 40.42	2246 607.9 7	–	Метод спутниковых геодезически х измерений (определений)	Mt=√(0.07²+0.07²)=0. 10
н10О	–	–	–	4699 40.43	2246 608.1 1	–	Метод спутниковых геодезически х измерений (определений)	Mt=√(0.07²+0.07²)=0. 10
н11О	–	–	–	4699 40.42	2246 608.2 6	–	Метод спутниковых геодезически х измерений (определений)	Mt=√(0.07²+0.07²)=0. 10
н12О	–	–	–	4699 40.35	2246 608.4 6	–	Метод спутниковых геодезически х измерений (определений)	Mt=√(0.07²+0.07²)=0. 10
н13О	–	–	–	4699 40.27	2246 608.5 8	–	Метод спутниковых геодезически	Mt=√(0.07²+0.07²)=0. 10

							х измерений (определений)	
н14О	–	–	–	469940.19	2246608.66	–	Метод спутниковых геодезических измерений (определений)	Mt=√(0.07²+0.07²)=0.10
н15О	–	–	–	469940.07	2246608.76	–	Метод спутниковых геодезических измерений (определений)	Mt=√(0.07²+0.07²)=0.10
н16О	–	–	–	469939.94	2246608.82	–	Метод спутниковых геодезических измерений (определений)	Mt=√(0.07²+0.07²)=0.10
н17О	–	–	–	469939.77	2246608.86	–	Метод спутниковых геодезических измерений (определений)	Mt=√(0.07²+0.07²)=0.10
н18О	–	–	–	469939.71	2246608.86	–	Метод спутниковых геодезических измерений (определений)	Mt=√(0.07²+0.07²)=0.10
н19О	–	–	–	469939.65	2246608.86	–	Метод спутниковых геодезических измерений (определений)	Mt=√(0.07²+0.07²)=0.10
н20О	–	–	–	469939.58	2246608.86	–	Метод спутниковых геодезических измерений (определений)	Mt=√(0.07²+0.07²)=0.10

н21О	–	–	–	469939.52	2246608.85	–	Метод спутниковых геодезических измерений (определений)	Mt=√(0.07²+0.07²)=0.10
н22О	–	–	–	469939.45	2246608.83	–	Метод спутниковых геодезических измерений (определений)	Mt=√(0.07²+0.07²)=0.10
н23О	–	–	–	469939.35	2246608.79	–	Метод спутниковых геодезических измерений (определений)	Mt=√(0.07²+0.07²)=0.10
н24О	–	–	–	469939.27	2246608.74	–	Метод спутниковых геодезических измерений (определений)	Mt=√(0.07²+0.07²)=0.10
н25О	–	–	–	469939.20	2246608.69	–	Метод спутниковых геодезических измерений (определений)	Mt=√(0.07²+0.07²)=0.10
н26О	–	–	–	469939.13	2246608.62	–	Метод спутниковых геодезических измерений (определений)	Mt=√(0.07²+0.07²)=0.10
н27О	–	–	–	469939.06	2246608.53	–	Метод спутниковых геодезических измерений (определений)	Mt=√(0.07²+0.07²)=0.10
н28О	–	–	–	469939.02	2246608.47	–	Метод спутниковых геодезически	Mt=√(0.07²+0.07²)=0.10

							х измерений (определений)	
н29О	–	–	–	469938.98	2246608.38	–	Метод спутниковых геодезических измерений (определений)	Mt=√(0.07²+0.07²)=0.10
н30О	–	–	–	469938.95	2246608.29	–	Метод спутниковых геодезических измерений (определений)	Mt=√(0.07²+0.07²)=0.10
н31О	–	–	–	469938.93	2246608.16	–	Метод спутниковых геодезических измерений (определений)	Mt=√(0.07²+0.07²)=0.10
н32О	–	–	–	469938.93	2246608.07	–	Метод спутниковых геодезических измерений (определений)	Mt=√(0.07²+0.07²)=0.10
н33О	–	–	–	469938.94	2246607.98	–	Метод спутниковых геодезических измерений (определений)	Mt=√(0.07²+0.07²)=0.10
н34О	–	–	–	469938.97	2246607.88	–	Метод спутниковых геодезических измерений (определений)	Mt=√(0.07²+0.07²)=0.10
н35О	–	–	–	469939.02	2246607.75	–	Метод спутниковых геодезических измерений (определений)	Mt=√(0.07²+0.07²)=0.10

н36О	–	–	–	469939.08	2246607.66	–	Метод спутниковых геодезических измерений (определений)	Mt=√(0.07²+0.07²)=0.10
н37О	–	–	–	469939.15	2246607.58	–	Метод спутниковых геодезических измерений (определений)	Mt=√(0.07²+0.07²)=0.10
н38О	–	–	–	469939.28	2246607.48	–	Метод спутниковых геодезических измерений (определений)	Mt=√(0.07²+0.07²)=0.10
н39О	–	–	–	469939.35	2246607.44	–	Метод спутниковых геодезических измерений (определений)	Mt=√(0.07²+0.07²)=0.10
н40О	–	–	–	469939.45	2246607.40	–	Метод спутниковых геодезических измерений (определений)	Mt=√(0.07²+0.07²)=0.10
н41О	–	–	–	469939.57	2246607.37	–	Метод спутниковых геодезических измерений (определений)	Mt=√(0.07²+0.07²)=0.10
н42О	–	–	–	469939.66	2246607.36	–	Метод спутниковых геодезических измерений (определений)	Mt=√(0.07²+0.07²)=0.10
н43О	–	–	–	469939.75	2246607.37	–	Метод спутниковых геодезически	Mt=√(0.07²+0.07²)=0.10

							х измерений (определений)	
н1О	–	–	–	469939.88	2246607.39	–	Метод спутниковых геодезических измерений (определений)	Mt=√(0.07²+0.07²)=0.10

2. Сведения о характеристиках объекта недвижимости с кадастровым номером 59:32:0020001:3301

№ п/п	Наименование характеристики	Значение характеристики
1	**2**	**3**
1.	Вид объекта недвижимости	Сооружение
2.	Ранее присвоенный государственный учетный номер (инвентарный) здания, сооружения, объекта незавершенного строительства	–
3.	Кадастровый номер земельного участка (земельных участков), в границах которого (которых) расположены здание, сооружение, объект незавершенного строительства	59:32:0020001:17
4.	Уникальный учетный номер кадастрового квартала, в границах которого расположены здание, сооружение, объект незавершенного строительства	59:32:0020001
5.	Сведения об адресе здания, сооружения, объекта незавершенного строительства	–
5.1	Сведения об ином месте нахождении здания, сооружения, объекта незавершенного строительства, не являющегося объектом адресации, в структурированном виде	–
5.2	Дополнительные сведения о месте нахождения здания, сооружения, объекта незавершенного строительства	–
6.	Иные сведения	–

3. Пояснения к сведениям об объекте недвижимости с кадастровым номером 59:32:0020001:3301

1.	–

Описание местоположения зданий, сооружений, объектов незавершенного строительства на земельном участке

1. Сведения о характерных точках контура объекта недвижимости с кадастровым номером –

Система координат МСК-59, зона 2 **Зона №** 2

Обозначение характерных точек контура	Содержатся в Едином государственном реестре недвижимости			Определены в ходе выполнения комплексных кадастровых работ			Метод определения координат	Формулы, примененные для расчета средней квадратической погрешности определения координат характерных точек (M_t), м, с подставленными в такие формулы значениями и итоговые (вычисленные) значения Mt, м
	Координаты, м		Радиус, м	Координаты, м		Радиус, м		
	X	Y	R	X	Y	R		
1	2	3	4	5	6	7	8	9
н44О	–	–	–	470479.01	2247268.16	–	Метод спутниковых геодезических измерений (определений)	Mt=√(0.07²+0.07²)=0.10
н45О	–	–	–	470481.06	2247279.42	–	Метод спутниковых геодезических измерений (определений)	Mt=√(0.07²+0.07²)=0.10
н46О	–	–	–	470472.99	2247280.88	–	Метод спутниковых геодезических измерений	Mt=√(0.07²+0.07²)=0.10

							(определений)	
н47О	–	–	–	470470.94	2247269.62	–	Метод спутниковых геодезических измерений (определений)	Mt=√(0.07²+0.07²)=0.10
н44О	–	–	–	470479.01	2247268.16	–	Метод спутниковых геодезических измерений (определений)	Mt=√(0.07²+0.07²)=0.10

2. Сведения о характеристиках объекта недвижимости с кадастровым номером 59:32:0020001:3305

№ п/п	Наименование характеристики	Значение характеристики
1	**2**	**3**
1.	Вид объекта недвижимости	Здание
2.	Ранее присвоенный государственный учетный номер (инвентарный) здания, сооружения, объекта незавершенного строительства	–
3.	Кадастровый номер земельного участка (земельных участков), в границах которого (которых) расположены здание, сооружение, объект незавершенного строительства	59:32:0020001:3211, 59:32:0020001:4172
4.	Уникальный учетный номер кадастрового квартала, в границах которого расположены здание, сооружение, объект незавершенного строительства	59:32:0020001
5.	Сведения об адресе здания, сооружения, объекта незавершенного строительства	–
5.1	Сведения об ином месте нахождении здания, сооружения, объекта незавершенного строительства, не являющегося объектом адресации, в структурированном виде	–
5.2	Дополнительные сведения о месте нахождения здания, сооружения, объекта незавершенного строительства	–
6.	Иные сведения	–

3. Пояснения к сведениям об объекте недвижимости с кадастровым номером 59:32:0020001:3305

1.	–

Описание местоположения зданий, сооружений, объектов незавершенного строительства на земельном участке

1. Сведения о характерных точках контура объекта недвижимости с кадастровым номером –

Система координат МСК-59, зона 2 **Зона №** 2

Обозначение характерных точек контура	Содержатся в Едином государственном реестре недвижимости			Определены в ходе выполнения комплексных кадастровых работ			Метод определения координат	Формулы, примененные для расчета средней квадратической погрешности определения координат характерных точек ($M_{t,}$), м, с подставленными в такие формулы значениями и итоговые (вычисленные) значения Mt, м
	Координаты, м		Радиус, м	Координаты, м		Радиус, м		
	X	Y	R	X	Y	R		
1	2	3	4	5	6	7	8	9
н48О	–	–	–	469925.13	2246447.38	–	Метод спутниковых геодезических измерений (определений)	Mt=√(0.07²+0.07²)=0.10
н49О	–	–	–	469931.83	2246459.55	–	Метод спутниковых геодезических измерений (определений	Mt=√(0.07²+0.07²)=0.10

							)	
н50О	–	–	–	469923.82	2246463.96	–	Метод спутниковых геодезических измерений (определений)	Mt=√(0.07²+0.07²)=0.10
н51О	–	–	–	469917.12	2246451.79	–	Метод спутниковых геодезических измерений (определений)	Mt=√(0.07²+0.07²)=0.10
н48О	–	–	–	469925.13	2246447.38	–	Метод спутниковых геодезических измерений (определений)	Mt=√(0.07²+0.07²)=0.10

2. Сведения о характеристиках объекта недвижимости с кадастровым номером 59:32:0020001:3306

№ п/п	Наименование характеристики	Значение характеристики
1	**2**	**3**
1.	Вид объекта недвижимости	Здание
2.	Ранее присвоенный государственный учетный номер (инвентарный) здания, сооружения, объекта незавершенного строительства	–
3.	Кадастровый номер земельного участка (земельных участков), в границах которого (которых) расположены здание, сооружение, объект незавершенного строительства	59:32:0020001:2336
4.	Уникальный учетный номер кадастрового квартала, в границах которого расположены здание, сооружение, объект незавершенного строительства	59:32:0020001
5.	Сведения об адресе здания, сооружения, объекта незавершенного строительства	–
5.1	Сведения об ином месте нахождении здания, сооружения, объекта незавершенного строительства, не являющегося объектом адресации, в структурированном виде	–

5.2	Дополнительные сведения о месте нахождения здания, сооружения, объекта незавершенного строительства	–
6.	Иные сведения	Часть ОКС располагается на образуемых земельных участках :ЗУ237, :ЗУ235

3. Пояснения к сведениям об объекте недвижимости с кадастровым номером 59:32:0020001:3306

1.	–

Описание местоположения зданий, сооружений, объектов незавершенного строительства на земельном участке

1. Сведения о характерных точках контура объекта недвижимости с кадастровым номером –

Система координат МСК-59, зона 2 **Зона №** 2

Обозначение характерных точек контура	Содержатся в Едином государственном реестре недвижимости			Определены в ходе выполнения комплексных кадастровых работ			Метод определения координат	Формулы, примененные для расчета средней квадратической погрешности определения координат характерных точек (M_t), м, с подставленными в такие формулы значениями и итоговые (вычисленные) значения Mt, м
	Координаты, м		Радиус, м	Координаты, м		Радиус, м		
	X	Y	R	X	Y	R		
1	2	3	4	5	6	7	8	9
н52О	–	–	–	470070.27	2247235.21	–	Метод спутниковых геодезических измерений (определений	$Mt=\sqrt{(0.07^2+0.07^2)}=0.10$

							)	
н53О	–	–	–	4700 71.83	2247 249.7 3	–	Метод спутниковых геодезически х измерений (определений)	Mt=√(0.07²+0.07²)=0. 10
н54О	–	–	–	4700 65.59	2247 250.4 0	–	Метод спутниковых геодезически х измерений (определений)	Mt=√(0.07²+0.07²)=0. 10
н55О	–	–	–	4700 64.03	2247 235.8 9	–	Метод спутниковых геодезически х измерений (определений)	Mt=√(0.07²+0.07²)=0. 10
н52О	–	–	–	4700 70.27	2247 235.2 1	–	Метод спутниковых геодезически х измерений (определений)	Mt=√(0.07²+0.07²)=0. 10

2. Сведения о характеристиках объекта недвижимости с кадастровым номером 59:32:0020001:3307

№ п/п	Наименование характеристики	Значение характеристики
1	**2**	**3**
1.	Вид объекта недвижимости	Здание
2.	Ранее присвоенный государственный учетный номер (инвентарный) здания, сооружения, объекта незавершенного строительства	–
3.	Кадастровый номер земельного участка (земельных участков), в границах которого (которых) расположены здание, сооружение, объект незавершенного строительства	59:32:0020001:3128, 59:32:0020001:3235
4.	Уникальный учетный номер кадастрового квартала, в границах которого расположены здание, сооружение, объект незавершенного строительства	59:32:0020001

5.	Сведения об адресе здания, сооружения, объекта незавершенного строительства	–
5.1	Сведения об ином месте нахождении здания, сооружения, объекта незавершенного строительства, не являющегося объектом адресации, в структурированном виде	–
5.2	Дополнительные сведения о месте нахождения здания, сооружения, объекта незавершенного строительства	–
6.	Иные сведения	–

3. Пояснения к сведениям об объекте недвижимости с кадастровым номером 59:32:0020001:3307

1.	–

Описание местоположения зданий, сооружений, объектов незавершенного строительства на земельном участке

1. Сведения о характерных точках контура объекта недвижимости с кадастровым номером –

Система координат МСК-59, зона 2 **Зона №** 2

Обозначение характерных точек контура	**Содержатся в Едином государственном реестре недвижимости**			**Определены в ходе выполнения комплексных кадастровых работ**			**Метод определения координат**	**Формулы, примененные для расчета средней квадратической погрешности определения координат характерных точек (M_t), м, с подставленными в такие формулы значениями и итоговые (вычисленные) значения Mt, м**
	Координаты, м		**Радиус, м**	**Координаты, м**		**Радиус, м**		
	X	**Y**	**R**	**X**	**Y**	**R**		
1	**2**	**3**	**4**	**5**	**6**	**7**	**8**	**9**

н56О	–	–	–	469973.71	2246533.94	–	Метод спутниковых геодезических измерений (определений)	Mt=√(0.07²+0.07²)=0.10
н57О	–	–	–	469980.96	2246546.52	–	Метод спутниковых геодезических измерений (определений)	Mt=√(0.07²+0.07²)=0.10
н58О	–	–	–	469972.94	2246551.15	–	Метод спутниковых геодезических измерений (определений)	Mt=√(0.07²+0.07²)=0.10
н59О	–	–	–	469965.68	2246538.57	–	Метод спутниковых геодезических измерений (определений)	Mt=√(0.07²+0.07²)=0.10
н56О	–	–	–	469973.71	2246533.94	–	Метод спутниковых геодезических измерений (определений)	Mt=√(0.07²+0.07²)=0.10

2. Сведения о характеристиках объекта недвижимости с кадастровым номером 59:32:0020001:3308

№ п/п	Наименование характеристики	Значение характеристики
1	**2**	**3**
1.	Вид объекта недвижимости	Здание
2.	Ранее присвоенный государственный учетный номер (инвентарный) здания, сооружения, объекта незавершенного строительства	–
3.	Кадастровый номер земельного участка (земельных участков), в границах которого (которых) расположены здание, сооружение, объект	59:32:0020001:3231

	незавершенного строительства	
4.	Уникальный учетный номер кадастрового квартала, в границах которого расположены здание, сооружение, объект незавершенного строительства	59:32:0020001
5.	Сведения об адресе здания, сооружения, объекта незавершенного строительства	–
5.1	Сведения об ином месте нахождении здания, сооружения, объекта незавершенного строительства, не являющегося объектом адресации, в структурированном виде	–
5.2	Дополнительные сведения о месте нахождения здания, сооружения, объекта незавершенного строительства	–
6.	Иные сведения	Часть ОКС располагается на образуемых земельных участках :ЗУ246, :ЗУ347, :ЗУ248

3. Пояснения к сведениям об объекте недвижимости с кадастровым номером 59:32:0020001:3308

1.	–

Описание местоположения зданий, сооружений, объектов незавершенного строительства на земельном участке

1. Сведения о характерных точках контура объекта недвижимости с кадастровым номером –

Система координат МСК-59, зона 2 **Зона №** 2

Обозначение характерных	Содержатся в Едином государственном реестре недвижимости	Определены в ходе выполнения комплексных кадастровых работ	Метод определения координат	Формулы, примененные для расчета средней квадратической погрешности определения

точек контура	Координаты, м		Радиус, м	Координаты, м		Радиус, м		координат характерных точек (M_t), м, с подставленными в такие формулы значениями и итоговые (вычисленные) значения Mt, м
	X	Y	R	X	Y	R		
1	2	3	4	5	6	7	8	9
н60О	–	–	–	470200.96	2247131.25	–	Метод спутниковых геодезических измерений (определений)	Mt=√(0.07²+0.07²)=0.10
н61О	–	–	–	470205.65	2247136.67	–	Метод спутниковых геодезических измерений (определений)	Mt=√(0.07²+0.07²)=0.10
н62О	–	–	–	470201.06	2247140.64	–	Метод спутниковых геодезических измерений (определений)	Mt=√(0.07²+0.07²)=0.10
н63О	–	–	–	470196.37	2247135.22	–	Метод спутниковых геодезических измерений (определений)	Mt=√(0.07²+0.07²)=0.10
н60О	–	–	–	470200.96	2247131.25	–	Метод спутниковых геодезических измерений (определений)	Mt=√(0.07²+0.07²)=0.10

2. Сведения о характеристиках объекта недвижимости с кадастровым номером 59:32:0020001:3311

№ п/п	Наименование характеристики	Значение характеристики
1	2	3
1.	Вид объекта недвижимости	Здание
2.	Ранее присвоенный государственный учетный номер (инвентарный) здания, сооружения, объекта незавершенного строительства	–
3.	Кадастровый номер земельного участка (земельных участков), в границах которого (которых) расположены здание, сооружение, объект незавершенного строительства	59:32:0020001:3119
4.	Уникальный учетный номер кадастрового квартала, в границах которого расположены здание, сооружение, объект незавершенного строительства	59:32:0020001
5.	Сведения об адресе здания, сооружения, объекта незавершенного строительства	–
5.1	Сведения об ином месте нахождении здания, сооружения, объекта незавершенного строительства, не являющегося объектом адресации, в структурированном виде	–
5.2	Дополнительные сведения о месте нахождения здания, сооружения, объекта незавершенного строительства	–
6.	Иные сведения	–

3. Пояснения к сведениям об объекте недвижимости с кадастровым номером 59:32:0020001:3311

1.	–

Описание местоположения зданий, сооружений, объектов незавершенного строительства на земельном участке

1. Сведения о характерных точках контура объекта недвижимости с кадастровым номером –

Система координат МСК-59, зона 2 **Зона №** 2

Обозначение характерных точек контура	Содержатся в Едином государственном реестре недвижимости			Определены в ходе выполнения комплексных кадастровых работ			Метод определения координат	Формулы, примененные для расчета средней квадратической погрешности определения координат характерных точек ($M_{t,}$), м, с подставленными в такие формулы значениями и итоговые (вычисленные) значения Mt, м
	Координаты, м		Радиус, м	Координаты, м		Радиус, м		
	X	Y	R	X	Y	R		
1	2	3	4	5	6	7	8	9
н64О	–	–	–	469775.34	2246189.07	–	Метод спутниковых геодезических измерений (определений)	Mt=√(0.07²+0.07²)=0.10
н65О	–	–	–	469780.45	2246197.91	–	Метод спутниковых геодезических измерений (определений)	Mt=√(0.07²+0.07²)=0.10
н66О	–	–	–	469774.71	2246201.23	–	Метод спутниковых геодезических измерений (определений)	Mt=√(0.07²+0.07²)=0.10
н67О	–	–	–	469769.60	2246192.39	–	Метод спутниковых геодезических измерений (определений)	Mt=√(0.07²+0.07²)=0.10

н64О	–	–	–	469775.34	2246189.07	–	Метод спутниковых геодезических измерений (определений)	Mt=√(0.07²+0.07²)=0.10

2. Сведения о характеристиках объекта недвижимости с кадастровым номером 59:32:0020001:3312

№ п/п	Наименование характеристики	Значение характеристики
1	**2**	**3**
1.	Вид объекта недвижимости	Здание
2.	Ранее присвоенный государственный учетный номер (инвентарный) здания, сооружения, объекта незавершенного строительства	–
3.	Кадастровый номер земельного участка (земельных участков), в границах которого (которых) расположены здание, сооружение, объект незавершенного строительства	59:32:0020001:2347
4.	Уникальный учетный номер кадастрового квартала, в границах которого расположены здание, сооружение, объект незавершенного строительства	59:32:0020001
5.	Сведения об адресе здания, сооружения, объекта незавершенного строительства	–
5.1	Сведения об ином месте нахождении здания, сооружения, объекта незавершенного строительства, не являющегося объектом адресации, в структурированном виде	–
5.2	Дополнительные сведения о месте нахождения здания, сооружения, объекта незавершенного строительства	–
6.	Иные сведения	–

3. Пояснения к сведениям об объекте недвижимости с кадастровым номером 59:32:0020001:3312

1.	–

Описание местоположения зданий, сооружений, объектов незавершенного строительства на земельном участке

1. Сведения о характерных точках контура объекта недвижимости с кадастровым номером –

Система координат МСК-59, зона 2 **Зона №** 2

Обозначение характерных точек контура	Содержатся в Едином государственном реестре недвижимости			Определены в ходе выполнения комплексных кадастровых работ			Метод определения координат	Формулы, примененные для расчета средней квадратической погрешности определения координат характерных точек ($M_{t,}$), м, с подставленными в такие формулы значениями и итоговые (вычисленные) значения Mt, м
	Координаты, м		Радиус, м	Координаты, м		Радиус, м		
	X	Y	R	X	Y	R		
1	2	3	4	5	6	7	8	9
н68О	–	–	–	4707 11.43	2246 927.7 6	–	Метод спутниковых геодезических измерений (определений)	Mt=√(0.07²+0.07²)=0. 10
н69О	–	–	–	4707 11.28	2246 933.8 3	–	Метод спутниковых геодезических измерений (определений)	Mt=√(0.07²+0.07²)=0. 10
н70О	–	–	–	4707 04.34	2246 933.6 5	–	Метод спутниковых геодезических измерений (определений)	Mt=√(0.07²+0.07²)=0. 10

н71О	–	–	–	4707 04.49	2246 927.5 8	–	Метод спутниковых геодезических измерений (определений)	Mt=√(0.07²+0.07²)=0. 10
н68О	–	–	–	4707 11.43	2246 927.7 6	–	Метод спутниковых геодезических измерений (определений)	Mt=√(0.07²+0.07²)=0. 10

2. Сведения о характеристиках объекта недвижимости с кадастровым номером 59:32:0020001:3313

№ п/п	Наименование характеристики	Значение характеристики
1	**2**	**3**
1.	Вид объекта недвижимости	Здание
2.	Ранее присвоенный государственный учетный номер (инвентарный) здания, сооружения, объекта незавершенного строительства	–
3.	Кадастровый номер земельного участка (земельных участков), в границах которого (которых) расположены здание, сооружение, объект незавершенного строительства	59:32:0020001:3118
4.	Уникальный учетный номер кадастрового квартала, в границах которого расположены здание, сооружение, объект незавершенного строительства	59:32:0020001
5.	Сведения об адресе здания, сооружения, объекта незавершенного строительства	–
5.1	Сведения об ином месте нахождении здания, сооружения, объекта незавершенного строительства, не являющегося объектом адресации, в структурированном виде	–
5.2	Дополнительные сведения о месте нахождения здания, сооружения, объекта незавершенного строительства	–
6.	Иные сведения	–

3. Пояснения к сведениям об объекте недвижимости с кадастровым номером 59:32:0020001:3313

1.	–

Описание местоположения зданий, сооружений, объектов незавершенного строительства на земельном участке

1. Сведения о характерных точках контура объекта недвижимости с кадастровым номером –

Система координат МСК-59, зона 2 **Зона №** 2

Обозначение характерных точек контура	Содержатся в Едином государственном реестре недвижимости			Определены в ходе выполнения комплексных кадастровых работ			Метод определения координат	Формулы, примененные для расчета средней квадратической погрешности определения координат характерных точек (M_t), м, с подставленными в такие формулы значениями и итоговые (вычисленные) значения Mt, м
	Координаты, м		Радиус, м	Координаты, м		Радиус, м		
	X	Y	R	X	Y	R		
1	2	3	4	5	6	7	8	9
н72О	–	–	–	4708 29.61	2246 246.5 5	–	Метод спутниковых геодезических измерений (определений)	Mt=√(0.07²+0.07²)=0. 10
н73О	–	–	–	4708 32.31	2246 254.5 8	–	Метод спутниковых геодезических измерений (определений)	Mt=√(0.07²+0.07²)=0. 10
н74О	–	–	–	4708	2246 258.0	–	Метод спутниковых	Mt=√(0.07²+0.07²)=0.

				22.52	0		геодезических измерений (определений)	10
н75О	–	–	–	470819.70	2246249.93	–	Метод спутниковых геодезических измерений (определений)	Mt=√(0.07²+0.07²)=0.10
н72О	–	–	–	470829.61	2246246.55	–	Метод спутниковых геодезических измерений (определений)	Mt=√(0.07²+0.07²)=0.10

2. Сведения о характеристиках объекта недвижимости с кадастровым номером 59:32:0020001:3314

№ п/п	Наименование характеристики	Значение характеристики
1	**2**	**3**
1.	Вид объекта недвижимости	Здание
2.	Ранее присвоенный государственный учетный номер (инвентарный) здания, сооружения, объекта незавершенного строительства	–
3.	Кадастровый номер земельного участка (земельных участков), в границах которого (которых) расположены здание, сооружение, объект незавершенного строительства	59:32:0020001:3125
4.	Уникальный учетный номер кадастрового квартала, в границах которого расположены здание, сооружение, объект незавершенного строительства	59:32:0020001
5.	Сведения об адресе здания, сооружения, объекта незавершенного строительства	–
5.1	Сведения об ином месте нахождении здания, сооружения, объекта незавершенного строительства, не являющегося объектом адресации, в структурированном виде	–
5.2	Дополнительные сведения о месте нахождения здания, сооружения, объекта незавершенного строительства	–

6.	Иные сведения	–

3. Пояснения к сведениям об объекте недвижимости с кадастровым номером 59:32:0020001:3314

1.	–

Описание местоположения зданий, сооружений, объектов незавершенного строительства на земельном участке

1. Сведения о характерных точках контура объекта недвижимости с кадастровым номером –

Система координат МСК-59, зона 2 **Зона №** 2

Обозначение характерных точек контура	Содержатся в Едином государственном реестре недвижимости			Определены в ходе выполнения комплексных кадастровых работ			Метод определения координат	Формулы, примененные для расчета средней квадратической погрешности определения координат характерных точек (M_t), м, с подставленными в такие формулы значениями и итоговые (вычисленные) значения Mt, м
	Координаты, м		Радиус, м	Координаты, м		Радиус, м		
	X	Y	R	X	Y	R		
1	2	3	4	5	6	7	8	9
н76О	–	–	–	470264.81	2247215.38	–	Метод спутниковых геодезических измерений (определений)	Mt=√(0.07²+0.07²)=0.10
н77О	–	–	–	470270.79	2247225.90	–	Метод спутниковых геодезических измерений	Mt=√(0.07²+0.07²)=0.10

							(определений)	
н78О	–	–	–	470264.65	2247229.36	–	Метод спутниковых геодезических измерений (определений)	Mt=√(0.07²+0.07²)=0.10
н79О	–	–	–	470258.83	2247218.78	–	Метод спутниковых геодезических измерений (определений)	Mt=√(0.07²+0.07²)=0.10
н76О	–	–	–	470264.81	2247215.38	–	Метод спутниковых геодезических измерений (определений)	Mt=√(0.07²+0.07²)=0.10

2. Сведения о характеристиках объекта недвижимости с кадастровым номером 59:32:0020001:3315

№ п/п	Наименование характеристики	Значение характеристики
1	**2**	**3**
1.	Вид объекта недвижимости	Здание
2.	Ранее присвоенный государственный учетный номер (инвентарный) здания, сооружения, объекта незавершенного строительства	–
3.	Кадастровый номер земельного участка (земельных участков), в границах которого (которых) расположены здание, сооружение, объект незавершенного строительства	59:32:0020001:3100
4.	Уникальный учетный номер кадастрового квартала, в границах которого расположены здание, сооружение, объект незавершенного строительства	59:32:0020001
5.	Сведения об адресе здания, сооружения, объекта незавершенного строительства	–
5.1	Сведения об ином месте нахождении здания, сооружения, объекта незавершенного строительства, не являющегося объектом адресации, в	–

	структурированном виде	
5.2	Дополнительные сведения о месте нахождения здания, сооружения, объекта незавершенного строительства	–
6.	Иные сведения	–

3. Пояснения к сведениям об объекте недвижимости с кадастровым номером 59:32:0020001:3315

1.	–

Описание местоположения зданий, сооружений, объектов незавершенного строительства на земельном участке

1. Сведения о характерных точках контура объекта недвижимости с кадастровым номером –

Система координат МСК-59, зона 2 **Зона №** 2

Обозначение характерных точек контура	Содержатся в Едином государственном реестре недвижимости			Определены в ходе выполнения комплексных кадастровых работ			Метод определения координат	Формулы, примененные для расчета средней квадратической погрешности определения координат характерных точек (M_t), м, с подставленными в такие формулы значениями и итоговые (вычисленные) значения Mt, м
	Координаты, м		Радиус, м	Координаты, м		Радиус, м		
	X	Y	R	X	Y	R		
1	2	3	4	5	6	7	8	9
н80О	–	–	–	470376.24	2247180.87	–	Метод спутниковых геодезических измерений (определений	Mt=√(0.07²+0.07²)=0.10

							)	
н81О	–	–	–	4703 77.80	2247 189.6 0	–	Метод спутниковых геодезически х измерений (определений)	Mt=√(0.07²+0.07²)=0. 10
н82О	–	–	–	4703 76.52	2247 189.8 3	–	Метод спутниковых геодезически х измерений (определений)	Mt=√(0.07²+0.07²)=0. 10
н83О	–	–	–	4703 80.37	2247 211.4 8	–	Метод спутниковых геодезически х измерений (определений)	Mt=√(0.07²+0.07²)=0. 10
н84О	–	–	–	4703 81.65	2247 211.2 5	–	Метод спутниковых геодезически х измерений (определений)	Mt=√(0.07²+0.07²)=0. 10
н85О	–	–	–	4703 83.22	2247 220.0 8	–	Метод спутниковых геодезически х измерений (определений)	Mt=√(0.07²+0.07²)=0. 10
н86О	–	–	–	4703 68.23	2247 222.7 5	–	Метод спутниковых геодезически х измерений (определений)	Mt=√(0.07²+0.07²)=0. 10
н87О	–	–	–	4703 66.66	2247 213.9 2	–	Метод спутниковых геодезически х измерений (определений)	Mt=√(0.07²+0.07²)=0. 10
н88О	–	–	–	4703 67.93	2247 213.6	–	Метод спутниковых	Mt=√(0.07²+0.07²)=0. 10

					9		геодезических измерений (определений)	
н89О	–	–	–	4703 64.08	2247 192.04	–	Метод спутниковых геодезических измерений (определений)	Mt=√(0.07²+0.07²)=0.10
н90О	–	–	–	4703 62.80	2247 192.27	–	Метод спутниковых геодезических измерений (определений)	Mt=√(0.07²+0.07²)=0.10
н91О	–	–	–	4703 61.25	2247 183.54	–	Метод спутниковых геодезических измерений (определений)	Mt=√(0.07²+0.07²)=0.10
н80О	–	–	–	4703 76.24	2247 180.87	–	Метод спутниковых геодезических измерений (определений)	Mt=√(0.07²+0.07²)=0.10

2. Сведения о характеристиках объекта недвижимости с кадастровым номером 59:32:0020001:3316

№ п/п	Наименование характеристики	Значение характеристики
1	**2**	**3**
1.	Вид объекта недвижимости	Здание
2.	Ранее присвоенный государственный учетный номер (инвентарный) здания, сооружения, объекта незавершенного строительства	–
3.	Кадастровый номер земельного участка (земельных участков), в границах которого (которых) расположены здание, сооружение, объект незавершенного строительства	59:32:0020001:3883
4.	Уникальный учетный номер кадастрового квартала, в	59:32:0020001

	границах которого расположены здание, сооружение, объект незавершенного строительства	
5.	Сведения об адресе здания, сооружения, объекта незавершенного строительства	–
5.1	Сведения об ином месте нахождении здания, сооружения, объекта незавершенного строительства, не являющегося объектом адресации, в структурированном виде	–
5.2	Дополнительные сведения о месте нахождения здания, сооружения, объекта незавершенного строительства	–
6.	Иные сведения	–

3. Пояснения к сведениям об объекте недвижимости с кадастровым номером 59:32:0020001:3316

1.	–

Описание местоположения зданий, сооружений, объектов незавершенного строительства на земельном участке

1. Сведения о характерных точках контура объекта недвижимости с кадастровым номером –

Система координат МСК-59, зона 2 **Зона №** 2

Обозначение характерных точек контура	Содержатся в Едином государственном реестре недвижимости		Определены в ходе выполнения комплексных кадастровых работ		Метод определения координат	Формулы, примененные для расчета средней квадратической погрешности определения координат характерных точек (M_t), м, с подставленными в такие формулы значениями и итоговые (вычисленные) значения Mt, м
	Координаты, м	Радиус, м	Координаты, м	Радиус, м		

	X	Y	R	X	Y	R		
1	**2**	**3**	**4**	**5**	**6**	**7**	**8**	**9**
н92О	–	–	–	4707 61.57	2247 275.0 6	–	Метод спутниковых геодезических измерений (определений)	Mt=√(0.07²+0.07²)=0. 10
н93О	–	–	–	4707 62.32	2247 280.6 8	–	Метод спутниковых геодезических измерений (определений)	Mt=√(0.07²+0.07²)=0. 10
н94О	–	–	–	4707 53.20	2247 281.9 0	–	Метод спутниковых геодезических измерений (определений)	Mt=√(0.07²+0.07²)=0. 10
н95О	–	–	–	4707 52.45	2247 276.2 8	–	Метод спутниковых геодезических измерений (определений)	Mt=√(0.07²+0.07²)=0. 10
н92О	–	–	–	4707 61.57	2247 275.0 6	–	Метод спутниковых геодезических измерений (определений)	Mt=√(0.07²+0.07²)=0. 10

2. Сведения о характеристиках объекта недвижимости с кадастровым номером 59:32:0020001:3317

№ п/п	Наименование характеристики	Значение характеристики
1	**2**	**3**
1.	Вид объекта недвижимости	Здание
2.	Ранее присвоенный государственный учетный номер (инвентарный) здания, сооружения, объекта	–

	незавершенного строительства	
3.	Кадастровый номер земельного участка (земельных участков), в границах которого (которых) расположены здание, сооружение, объект незавершенного строительства	59:32:0020001:3126
4.	Уникальный учетный номер кадастрового квартала, в границах которого расположены здание, сооружение, объект незавершенного строительства	59:32:0020001
5.	Сведения об адресе здания, сооружения, объекта незавершенного строительства	–
5.1	Сведения об ином месте нахождении здания, сооружения, объекта незавершенного строительства, не являющегося объектом адресации, в структурированном виде	–
5.2	Дополнительные сведения о месте нахождения здания, сооружения, объекта незавершенного строительства	–
6.	Иные сведения	–

3. Пояснения к сведениям об объекте недвижимости с кадастровым номером 59:32:0020001:3317

1.	–

Описание местоположения зданий, сооружений, объектов незавершенного строительства на земельном участке

1. Сведения о характерных точках контура объекта недвижимости с кадастровым номером –

Система координат МСК-59, зона 2 **Зона №** 2

Обозначение характерных	Содержатся в Едином государственном реестре недвижимости	Определены в ходе выполнения комплексных кадастровых работ	Метод определения координат	Формулы, примененные для расчета средней квадратической погрешности определения

точек контура	Координаты, м		Радиус, м	Координаты, м		Радиус, м		координат характерных точек (M_t), м, с подставленными в такие формулы значениями и итоговые (вычисленные) значения Mt, м
	X	Y	R	X	Y	R		
1	2	3	4	5	6	7	8	9
н96О	–	–	–	470343.88	2246565.08	–	Метод спутниковых геодезических измерений (определений)	Mt=√(0.07²+0.07²)=0.10
н97О	–	–	–	470346.77	2246567.95	–	Метод спутниковых геодезических измерений (определений)	Mt=√(0.07²+0.07²)=0.10
н98О	–	–	–	470343.51	2246571.23	–	Метод спутниковых геодезических измерений (определений)	Mt=√(0.07²+0.07²)=0.10
н99О	–	–	–	470340.62	2246568.35	–	Метод спутниковых геодезических измерений (определений)	Mt=√(0.07²+0.07²)=0.10
н96О	–	–	–	470343.88	2246565.08	–	Метод спутниковых геодезических измерений (определений)	Mt=√(0.07²+0.07²)=0.10

2. Сведения о характеристиках объекта недвижимости с кадастровым номером 59:32:0020001:3318

№ п/п	Наименование характеристики	Значение характеристики
1	2	3
1.	Вид объекта недвижимости	Здание
2.	Ранее присвоенный государственный учетный номер (инвентарный) здания, сооружения, объекта незавершенного строительства	–
3.	Кадастровый номер земельного участка (земельных участков), в границах которого (которых) расположены здание, сооружение, объект незавершенного строительства	59:32:0020001:3256
4.	Уникальный учетный номер кадастрового квартала, в границах которого расположены здание, сооружение, объект незавершенного строительства	59:32:0020001
5.	Сведения об адресе здания, сооружения, объекта незавершенного строительства	–
5.1	Сведения об ином месте нахождении здания, сооружения, объекта незавершенного строительства, не являющегося объектом адресации, в структурированном виде	–
5.2	Дополнительные сведения о месте нахождения здания, сооружения, объекта незавершенного строительства	–
6.	Иные сведения	–

3. Пояснения к сведениям об объекте недвижимости с кадастровым номером 59:32:0020001:3318

1.	–

Описание местоположения зданий, сооружений, объектов незавершенного строительства на земельном участке

1. Сведения о характерных точках контура объекта недвижимости с кадастровым номером –

Система координат МСК-59, зона 2 **Зона №** 2

Обозначение характерных точек контура	Содержатся в Едином государственном реестре недвижимости			Определены в ходе выполнения комплексных кадастровых работ			Метод определения координат	Формулы, примененные для расчета средней квадратической погрешности определения координат характерных точек ($M_{t,}$), м, с подставленными в такие формулы значениями и итоговые (вычисленные) значения Mt, м
	Координаты, м		Радиус, м	Координаты, м		Радиус, м		
	X	Y	R	X	Y	R		
1	2	3	4	5	6	7	8	9
н100О	–	–	–	4704 40.68	2246 459.7 1	–	Метод спутниковых геодезических измерений (определений)	Mt=√(0.07²+0.07²)=0. 10
н101О	–	–	–	4704 48.88	2246 467.8 0	–	Метод спутниковых геодезических измерений (определений)	Mt=√(0.07²+0.07²)=0. 10
н102О	–	–	–	4704 43.39	2246 473.2 7	–	Метод спутниковых геодезических измерений (определений)	Mt=√(0.07²+0.07²)=0. 10
н103О	–	–	–	4704 35.26	2246 465.2 1	–	Метод спутниковых геодезических измерений (определений)	Mt=√(0.07²+0.07²)=0. 10

н100О	–	–	–	470440.68	2246459.71	–	Метод спутниковых геодезических измерений (определений)	Mt=√(0.07²+0.07²)=0.10

2. Сведения о характеристиках объекта недвижимости с кадастровым номером 59:32:0020001:3319

№ п/п	Наименование характеристики	Значение характеристики
1	**2**	**3**
1.	Вид объекта недвижимости	Здание
2.	Ранее присвоенный государственный учетный номер (инвентарный) здания, сооружения, объекта незавершенного строительства	–
3.	Кадастровый номер земельного участка (земельных участков), в границах которого (которых) расположены здание, сооружение, объект незавершенного строительства	59:32:0020001:3102
4.	Уникальный учетный номер кадастрового квартала, в границах которого расположены здание, сооружение, объект незавершенного строительства	59:32:0020001
5.	Сведения об адресе здания, сооружения, объекта незавершенного строительства	–
5.1	Сведения об ином месте нахождении здания, сооружения, объекта незавершенного строительства, не являющегося объектом адресации, в структурированном виде	–
5.2	Дополнительные сведения о месте нахождения здания, сооружения, объекта незавершенного строительства	–
6.	Иные сведения	–

3. Пояснения к сведениям об объекте недвижимости с кадастровым номером 59:32:0020001:3319

1.	–

Описание местоположения зданий, сооружений, объектов незавершенного строительства на земельном участке

1. Сведения о характерных точках контура объекта недвижимости с кадастровым номером –

Система координат МСК-59, зона 2 **Зона №** 2

Обозначение характерных точек контура	Содержатся в Едином государственном реестре недвижимости			Определены в ходе выполнения комплексных кадастровых работ			Метод определения координат	Формулы, примененные для расчета средней квадратической погрешности определения координат характерных точек (M_t), м, с подставленными в такие формулы значениями и итоговые (вычисленные) значения Mt, м
	Координаты, м		Радиус, м	Координаты, м		Радиус, м		
	X	Y	R	X	Y	R		
1	2	3	4	5	6	7	8	9
н104О	–	–	–	470426.77	2246335.70	–	Метод спутниковых геодезических измерений (определений)	Mt=√(0.07²+0.07²)=0.10
н105О	–	–	–	470434.38	2246338.54	–	Метод спутниковых геодезических измерений (определений)	Mt=√(0.07²+0.07²)=0.10
н106О	–	–	–	470430.66	2246348.50	–	Метод спутниковых геодезических измерений (определений)	Mt=√(0.07²+0.07²)=0.10

н107О	–	–	–	4704 23.05	2246 345.6 6	–	Метод спутниковых геодезических измерений (определений)	Mt=√(0.07²+0.07²)=0. 10
н104О	–	–	–	4704 26.77	2246 335.7 0	–	Метод спутниковых геодезических измерений (определений)	Mt=√(0.07²+0.07²)=0. 10

2. Сведения о характеристиках объекта недвижимости с кадастровым номером 59:32:0020001:3320

№ п/п	Наименование характеристики	Значение характеристики
1	2	3
1.	Вид объекта недвижимости	Здание
2.	Ранее присвоенный государственный учетный номер (инвентарный) здания, сооружения, объекта незавершенного строительства	–
3.	Кадастровый номер земельного участка (земельных участков), в границах которого (которых) расположены здание, сооружение, объект незавершенного строительства	59:32:0020001:3244
4.	Уникальный учетный номер кадастрового квартала, в границах которого расположены здание, сооружение, объект незавершенного строительства	59:32:0020001
5.	Сведения об адресе здания, сооружения, объекта незавершенного строительства	–
5.1	Сведения об ином месте нахождении здания, сооружения, объекта незавершенного строительства, не являющегося объектом адресации, в структурированном виде	–
5.2	Дополнительные сведения о месте нахождения здания, сооружения, объекта незавершенного строительства	–
6.	Иные сведения	–

3. Пояснения к сведениям об объекте недвижимости с кадастровым номером 59:32:0020001:3320

1.	–

Описание местоположения зданий, сооружений, объектов незавершенного строительства на земельном участке

1. Сведения о характерных точках контура объекта недвижимости с кадастровым номером –

Система координат МСК-59, зона 2 **Зона №** 2

Обозначение характерных точек контура	Содержатся в Едином государственном реестре недвижимости			Определены в ходе выполнения комплексных кадастровых работ			Метод определения координат	Формулы, примененные для расчета средней квадратической погрешности определения координат характерных точек (M_t), м, с подставленными в такие формулы значениями и итоговые (вычисленные) значения Mt, м
	Координаты, м		Радиус, м	Координаты, м		Радиус, м		
	X	Y	R	X	Y	R		
1	2	3	4	5	6	7	8	9
н108О	–	–	–	470346.12	2246742.67	–	Метод спутниковых геодезических измерений (определений)	$Mt=\sqrt{(0.07^2+0.07^2)}=0.10$
н109О	–	–	–	470350.87	2246748.25	–	Метод спутниковых геодезических измерений (определений)	$Mt=\sqrt{(0.07^2+0.07^2)}=0.10$
н110О	–	–	–	4703	2246754.6	–	Метод спутниковых	$Mt=\sqrt{(0.07^2+0.07^2)}=0.$

				43.30	6		геодезических измерений (определений)	10
н111О	–	–	–	4703 38.56	2246 749.0 8	–	Метод спутниковых геодезических измерений (определений)	Mt=√(0.07²+0.07²)=0.10
н108О	–	–	–	4703 46.12	2246 742.6 7	–	Метод спутниковых геодезических измерений (определений)	Mt=√(0.07²+0.07²)=0.10

2. Сведения о характеристиках объекта недвижимости с кадастровым номером 59:32:0020001:3321

№ п/п	Наименование характеристики	Значение характеристики
1	**2**	**3**
1.	Вид объекта недвижимости	Здание
2.	Ранее присвоенный государственный учетный номер (инвентарный) здания, сооружения, объекта незавершенного строительства	–
3.	Кадастровый номер земельного участка (земельных участков), в границах которого (которых) расположены здание, сооружение, объект незавершенного строительства	59:32:0020001:4139
4.	Уникальный учетный номер кадастрового квартала, в границах которого расположены здание, сооружение, объект незавершенного строительства	59:32:0020001
5.	Сведения об адресе здания, сооружения, объекта незавершенного строительства	–
5.1	Сведения об ином месте нахождении здания, сооружения, объекта незавершенного строительства, не являющегося объектом адресации, в структурированном виде	–
5.2	Дополнительные сведения о месте нахождения здания, сооружения, объекта незавершенного строительства	–

6.	Иные сведения	–

3. Пояснения к сведениям об объекте недвижимости с кадастровым номером 59:32:0020001:3321

1.	–

Описание местоположения зданий, сооружений, объектов незавершенного строительства на земельном участке

1. Сведения о характерных точках контура объекта недвижимости с кадастровым номером –

Система координат МСК-59, зона 2 **Зона №** 2

Обозначение характерных точек контура	Содержатся в Едином государственном реестре недвижимости			Определены в ходе выполнения комплексных кадастровых работ			Метод определения координат	Формулы, примененные для расчета средней квадратической погрешности определения координат характерных точек (M_t), м, с подставленными в такие формулы значениями и итоговые (вычисленные) значения Mt, м
	Координаты, м		Радиус, м	Координаты, м		Радиус, м		
	X	Y	R	X	Y	R		
1	2	3	4	5	6	7	8	9
н112О	–	–	–	470560.42	2246442.03	–	Метод спутниковых геодезических измерений (определений)	Mt=√(0.07²+0.07²)=0.10
н113О	–	–	–	470564.40	2246445.32	–	Метод спутниковых геодезических измерений	Mt=√(0.07²+0.07²)=0.10

							(определений)	
н114О	–	–	–	4705 60.20	2246 450.39	–	Метод спутниковых геодезических измерений (определений)	Mt=√(0.07²+0.07²)=0.10
н115О	–	–	–	4705 56.23	2246 447.10	–	Метод спутниковых геодезических измерений (определений)	Mt=√(0.07²+0.07²)=0.10
н112О	–	–	–	4705 60.42	2246 442.03	–	Метод спутниковых геодезических измерений (определений)	Mt=√(0.07²+0.07²)=0.10

2. Сведения о характеристиках объекта недвижимости с кадастровым номером 59:32:0020001:3323

№ п/п	Наименование характеристики	Значение характеристики
1	**2**	**3**
1.	Вид объекта недвижимости	Здание
2.	Ранее присвоенный государственный учетный номер (инвентарный) здания, сооружения, объекта незавершенного строительства	–
3.	Кадастровый номер земельного участка (земельных участков), в границах которого (которых) расположены здание, сооружение, объект незавершенного строительства	59:32:0020001:501
4.	Уникальный учетный номер кадастрового квартала, в границах которого расположены здание, сооружение, объект незавершенного строительства	59:32:0020001
5.	Сведения об адресе здания, сооружения, объекта незавершенного строительства	–
5.1	Сведения об ином месте нахождении здания, сооружения, объекта незавершенного строительства, не являющегося объектом адресации, в	–

	структурированном виде	
5.2	Дополнительные сведения о месте нахождения здания, сооружения, объекта незавершенного строительства	–
6.	Иные сведения	–

3. Пояснения к сведениям об объекте недвижимости с кадастровым номером 59:32:0020001:3323

1.	–

Описание местоположения зданий, сооружений, объектов незавершенного строительства на земельном участке

1. Сведения о характерных точках контура объекта недвижимости с кадастровым номером –

Система координат МСК-59, зона 2 **Зона №** 2

Обозначение характерных точек контура	**Содержатся в Едином государственном реестре недвижимости**			**Определены в ходе выполнения комплексных кадастровых работ**			**Метод определения координат**	**Формулы, примененные для расчета средней квадратической погрешности определения координат характерных точек (M_t), м, с подставленными в такие формулы значениями и итоговые (вычисленные) значения Mt, м**
	Координаты, м		**Радиус, м**	**Координаты, м**		**Радиус, м**		
	X	**Y**	**R**	**X**	**Y**	**R**		
1	**2**	**3**	**4**	**5**	**6**	**7**	**8**	**9**
н116О	–	–	–	470419.41	2246841.25	–	Метод спутниковых геодезических измерений (определений	$Mt=\sqrt{(0.07^2+0.07^2)}=0.10$

							)	
н117О	–	–	–	4704 22.61	2246 845.7 7	–	Метод спутниковых геодезических измерений (определений)	Mt=√(0.07²+0.07²)=0. 10
н118О	–	–	–	4704 15.13	2246 851.0 3	–	Метод спутниковых геодезических измерений (определений)	Mt=√(0.07²+0.07²)=0. 10
н119О	–	–	–	4704 11.97	2246 846.5 1	–	Метод спутниковых геодезических измерений (определений)	Mt=√(0.07²+0.07²)=0. 10
н116О	–	–	–	4704 19.41	2246 841.2 5	–	Метод спутниковых геодезических измерений (определений)	Mt=√(0.07²+0.07²)=0. 10

2. Сведения о характеристиках объекта недвижимости с кадастровым номером 59:32:0020001:3324

№ п/п	Наименование характеристики	Значение характеристики
1	**2**	**3**
1.	Вид объекта недвижимости	Здание
2.	Ранее присвоенный государственный учетный номер (инвентарный) здания, сооружения, объекта незавершенного строительства	–
3.	Кадастровый номер земельного участка (земельных участков), в границах которого (которых) расположены здание, сооружение, объект незавершенного строительства	59:32:0020001:3222
4.	Уникальный учетный номер кадастрового квартала, в границах которого расположены здание, сооружение, объект незавершенного строительства	59:32:0020001

5.	Сведения об адресе здания, сооружения, объекта незавершенного строительства	–
5.1	Сведения об ином месте нахождении здания, сооружения, объекта незавершенного строительства, не являющегося объектом адресации, в структурированном виде	–
5.2	Дополнительные сведения о месте нахождения здания, сооружения, объекта незавершенного строительства	–
6.	Иные сведения	–

3. Пояснения к сведениям об объекте недвижимости с кадастровым номером 59:32:0020001:3324

1.	–

Описание местоположения зданий, сооружений, объектов незавершенного строительства на земельном участке

1. Сведения о характерных точках контура объекта недвижимости с кадастровым номером –

Система координат МСК-59, зона 2 **Зона №** 2

Обозначение характерных точек контура	**Содержатся в Едином государственном реестре недвижимости**			**Определены в ходе выполнения комплексных кадастровых работ**			**Метод определения координат**	**Формулы, примененные для расчета средней квадратической погрешности определения координат характерных точек (M_t), м, с подставленными в такие формулы значениями и итоговые (вычисленные) значения Mt, м**
	Координаты, м		**Радиус, м**	**Координаты, м**		**Радиус, м**		
	X	**Y**	**R**	**X**	**Y**	**R**		
1	**2**	**3**	**4**	**5**	**6**	**7**	**8**	**9**

н120О	–	–	–	470400.24	2246812.91	–	Метод спутниковых геодезических измерений (определений)	Mt=√(0.07²+0.07²)=0.10
н121О	–	–	–	470402.99	2246817.34	–	Метод спутниковых геодезических измерений (определений)	Mt=√(0.07²+0.07²)=0.10
н122О	–	–	–	470397.07	2246821.01	–	Метод спутниковых геодезических измерений (определений)	Mt=√(0.07²+0.07²)=0.10
н123О	–	–	–	470394.32	2246816.58	–	Метод спутниковых геодезических измерений (определений)	Mt=√(0.07²+0.07²)=0.10
н120О	–	–	–	470400.24	2246812.91	–	Метод спутниковых геодезических измерений (определений)	Mt=√(0.07²+0.07²)=0.10

2. Сведения о характеристиках объекта недвижимости с кадастровым номером 59:32:0020001:3325

№ п/п	Наименование характеристики	Значение характеристики
1	**2**	**3**
1.	Вид объекта недвижимости	Здание
2.	Ранее присвоенный государственный учетный номер (инвентарный) здания, сооружения, объекта незавершенного строительства	–
3.	Кадастровый номер земельного участка (земельных участков), в границах которого (которых) расположены здание, сооружение, объект	59:32:0020001:2151

	незавершенного строительства	
4.	Уникальный учетный номер кадастрового квартала, в границах которого расположены здание, сооружение, объект незавершенного строительства	59:32:0020001
5.	Сведения об адресе здания, сооружения, объекта незавершенного строительства	–
5.1	Сведения об ином месте нахождении здания, сооружения, объекта незавершенного строительства, не являющегося объектом адресации, в структурированном виде	–
5.2	Дополнительные сведения о месте нахождения здания, сооружения, объекта незавершенного строительства	–
6.	Иные сведения	–

3. Пояснения к сведениям об объекте недвижимости с кадастровым номером 59:32:0020001:3325

1.	–

Описание местоположения зданий, сооружений, объектов незавершенного строительства на земельном участке

1. Сведения о характерных точках контура объекта недвижимости с кадастровым номером –

Система координат МСК-59, зона 2 **Зона №** 2

Обозначение характерных	Содержатся в Едином государственном реестре недвижимости	Определены в ходе выполнения комплексных кадастровых работ	Метод определения координат	Формулы, примененные для расчета средней квадратической погрешности определения

точек контура	Координаты, м		Радиус, м	Координаты, м		Радиус, м		координат характерных точек (M_t), м, с подставленными в такие формулы значениями и итоговые (вычисленные) значения Mt, м
	X	Y	R	X	Y	R		
1	2	3	4	5	6	7	8	9
н124О	–	–	–	470446.81	2246262.11	–	Метод спутниковых геодезических измерений (определений)	Mt=√(0.07²+0.07²)=0.10
н125О	–	–	–	470456.86	2246265.85	–	Метод спутниковых геодезических измерений (определений)	Mt=√(0.07²+0.07²)=0.10
н126О	–	–	–	470452.32	2246278.06	–	Метод спутниковых геодезических измерений (определений)	Mt=√(0.07²+0.07²)=0.10
н127О	–	–	–	470442.27	2246274.32	–	Метод спутниковых геодезических измерений (определений)	Mt=√(0.07²+0.07²)=0.10
н124О	–	–	–	470446.81	2246262.11	–	Метод спутниковых геодезических измерений (определений)	Mt=√(0.07²+0.07²)=0.10

2. Сведения о характеристиках объекта недвижимости с кадастровым номером 59:32:0020001:3326

№ п/п	Наименование характеристики	Значение характеристики
1	2	3
1.	Вид объекта недвижимости	Здание
2.	Ранее присвоенный государственный учетный номер (инвентарный) здания, сооружения, объекта незавершенного строительства	–
3.	Кадастровый номер земельного участка (земельных участков), в границах которого (которых) расположены здание, сооружение, объект незавершенного строительства	59:32:0020001:4217
4.	Уникальный учетный номер кадастрового квартала, в границах которого расположены здание, сооружение, объект незавершенного строительства	59:32:0020001
5.	Сведения об адресе здания, сооружения, объекта незавершенного строительства	–
5.1	Сведения об ином месте нахождении здания, сооружения, объекта незавершенного строительства, не являющегося объектом адресации, в структурированном виде	–
5.2	Дополнительные сведения о месте нахождения здания, сооружения, объекта незавершенного строительства	–
6.	Иные сведения	–

3. Пояснения к сведениям об объекте недвижимости с кадастровым номером 59:32:0020001:3326

1.	–

Описание местоположения зданий, сооружений, объектов незавершенного строительства на земельном участке

1. Сведения о характерных точках контура объекта недвижимости с кадастровым номером –

Система координат МСК-59, зона 2 **Зона №** 2

Обозначение характерных точек контура	Содержатся в Едином государственном реестре недвижимости			Определены в ходе выполнения комплексных кадастровых работ			Метод определения координат	Формулы, примененные для расчета средней квадратической погрешности определения координат характерных точек ($M_{t,}$), м, с подставленными в такие формулы значениями и итоговые (вычисленные) значения Mt, м
	Координаты, м		Радиус, м	Координаты, м		Радиус, м		
	X	Y	R	X	Y	R		
1	2	3	4	5	6	7	8	9
н128О	–	–	–	469991.60	2246565.89	–	Метод спутниковых геодезических измерений (определений)	Mt=√(0.07²+0.07²)=0.10
н129О	–	–	–	469998.59	2246578.33	–	Метод спутниковых геодезических измерений (определений)	Mt=√(0.07²+0.07²)=0.10
н130О	–	–	–	469990.51	2246582.87	–	Метод спутниковых геодезических измерений (определений)	Mt=√(0.07²+0.07²)=0.10
н131О	–	–	–	469983.52	2246570.42	–	Метод спутниковых геодезических измерений (определений)	Mt=√(0.07²+0.07²)=0.10

н128О	–	–	–	469991.60	2246565.89	–	Метод спутниковых геодезических измерений (определений)	Mt=√(0.07²+0.07²)=0.10

2. Сведения о характеристиках объекта недвижимости с кадастровым номером 59:32:0020001:3327

№ п/п	Наименование характеристики	Значение характеристики
1	**2**	**3**
1.	Вид объекта недвижимости	Здание
2.	Ранее присвоенный государственный учетный номер (инвентарный) здания, сооружения, объекта незавершенного строительства	–
3.	Кадастровый номер земельного участка (земельных участков), в границах которого (которых) расположены здание, сооружение, объект незавершенного строительства	–
4.	Уникальный учетный номер кадастрового квартала, в границах которого расположены здание, сооружение, объект незавершенного строительства	59:32:0020001
5.	Сведения об адресе здания, сооружения, объекта незавершенного строительства	–
5.1	Сведения об ином месте нахождении здания, сооружения, объекта незавершенного строительства, не являющегося объектом адресации, в структурированном виде	–
5.2	Дополнительные сведения о месте нахождения здания, сооружения, объекта незавершенного строительства	–
6.	Иные сведения	ОКС располагается на образуемых земельных участках :ЗУ249, :ЗУ250, :ЗУ251, :ЗУ252

3. Пояснения к сведениям об объекте недвижимости с кадастровым номером 59:32:0020001:3327

1.	–

Описание местоположения зданий, сооружений,

объектов незавершенного строительства на земельном участке

1. Сведения о характерных точках контура объекта недвижимости с кадастровым номером –

Система координат МСК-59, зона 2 **Зона №** 2

Обозначение характерных точек контура	**Содержатся в Едином государственном реестре недвижимости**			**Определены в ходе выполнения комплексных кадастровых работ**			**Метод определения координат**	**Формулы, примененные для расчета средней квадратической погрешности определения координат характерных точек ($M_{t,}$), м, с подставленными в такие формулы значениями и итоговые (вычисленные) значения Mt, м**
	Координаты, м		**Радиус, м**	**Координаты, м**		**Радиус, м**		
	X	**Y**	**R**	**X**	**Y**	**R**		
1	**2**	**3**	**4**	**5**	**6**	**7**	**8**	**9**
н132О	–	–	–	470092.87	2247172.88	–	Метод спутниковых геодезических измерений (определений)	Mt=√(0.07²+0.07²)=0.10
н133О	–	–	–	470099.37	2247171.83	–	Метод спутниковых геодезических измерений (определений)	Mt=√(0.07²+0.07²)=0.10
н134О	–	–	–	470101.47	2247184.90	–	Метод спутниковых геодезических измерений (определений	Mt=√(0.07²+0.07²)=0.10

							)	
н135О	–	–	–	4700 94.99	2247 185.9 4	–	Метод спутниковых геодезических измерений (определений)	Mt=√(0.07²+0.07²)=0. 10
н132О	–	–	–	4700 92.87	2247 172.8 8	–	Метод спутниковых геодезических измерений (определений)	Mt=√(0.07²+0.07²)=0. 10

2. Сведения о характеристиках объекта недвижимости с кадастровым номером 59:32:0020001:3329

№ п/п	Наименование характеристики	Значение характеристики
1	**2**	**3**
1.	Вид объекта недвижимости	Здание
2.	Ранее присвоенный государственный учетный номер (инвентарный) здания, сооружения, объекта незавершенного строительства	–
3.	Кадастровый номер земельного участка (земельных участков), в границах которого (которых) расположены здание, сооружение, объект незавершенного строительства	59:32:0020001:2352, 59:32:0020001:3981
4.	Уникальный учетный номер кадастрового квартала, в границах которого расположены здание, сооружение, объект незавершенного строительства	59:32:0020001
5.	Сведения об адресе здания, сооружения, объекта незавершенного строительства	–
5.1	Сведения об ином месте нахождении здания, сооружения, объекта незавершенного строительства, не являющегося объектом адресации, в структурированном виде	–
5.2	Дополнительные сведения о месте нахождения здания, сооружения, объекта незавершенного строительства	–
6.	Иные сведения	–

3. Пояснения к сведениям об объекте недвижимости с кадастровым номером

59:32:0020001:3329

1. –

Описание местоположения зданий, сооружений, объектов незавершенного строительства на земельном участке

1. Сведения о характерных точках контура объекта недвижимости с кадастровым номером –

Система координат МСК-59, зона 2 **Зона №** 2

Обозначение характерных точек контура	Содержатся в Едином государственном реестре недвижимости			Определены в ходе выполнения комплексных кадастровых работ			Метод определения координат	Формулы, примененные для расчета средней квадратической погрешности определения координат характерных точек (M_t), м, с подставленными в такие формулы значениями и итоговые (вычисленные) значения Mt, м
	Координаты, м		Радиус, м	Координаты, м		Радиус, м		
	X	Y	R	X	Y	R		
1	2	3	4	5	6	7	8	9
н136О	–	–	–	470097.76	2247203.15	–	Метод спутниковых геодезических измерений (определений)	Mt=√(0.07²+0.07²)=0.10
н137О	–	–	–	470104.39	2247201.98	–	Метод спутниковых геодезических измерений (определений)	Mt=√(0.07²+0.07²)=0.10

н138О	–	–	–	4701 07.67	2247 220.4 4	–	Метод спутниковых геодезических измерений (определений)	Mt=√(0.07²+0.07²)=0. 10
н139О	–	–	–	4701 01.02	2247 221.6 2	–	Метод спутниковых геодезических измерений (определений)	Mt=√(0.07²+0.07²)=0. 10
н136О	–	–	–	4700 97.76	2247 203.1 5	–	Метод спутниковых геодезических измерений (определений)	Mt=√(0.07²+0.07²)=0. 10

2. Сведения о характеристиках объекта недвижимости с кадастровым номером 59:32:0020001:3330

№ п/п	Наименование характеристики	Значение характеристики
1	**2**	**3**
1.	Вид объекта недвижимости	Здание
2.	Ранее присвоенный государственный учетный номер (инвентарный) здания, сооружения, объекта незавершенного строительства	–
3.	Кадастровый номер земельного участка (земельных участков), в границах которого (которых) расположены здание, сооружение, объект незавершенного строительства	59:32:0020001:3193, 59:32:0020001:3234
4.	Уникальный учетный номер кадастрового квартала, в границах которого расположены здание, сооружение, объект незавершенного строительства	59:32:0020001
5.	Сведения об адресе здания, сооружения, объекта незавершенного строительства	–
5.1	Сведения об ином месте нахождении здания, сооружения, объекта незавершенного строительства, не являющегося объектом адресации, в структурированном виде	–
5.2	Дополнительные сведения о месте нахождения	–

	здания, сооружения, объекта незавершенного строительства	
6.	Иные сведения	–

3. Пояснения к сведениям об объекте недвижимости с кадастровым номером 59:32:0020001:3330

1.	–

Описание местоположения зданий, сооружений, объектов незавершенного строительства на земельном участке

1. Сведения о характерных точках контура объекта недвижимости с кадастровым номером –

Система координат МСК-59, зона 2 **Зона №** 2

Обозначение характерных точек контура	Содержатся в Едином государственном реестре недвижимости			Определены в ходе выполнения комплексных кадастровых работ			Метод определения координат	Формулы, примененные для расчета средней квадратической погрешности определения координат характерных точек (M_t), м, с подставленными в такие формулы значениями и итоговые (вычисленные) значения Mt, м
	Координаты, м		Радиус, м	Координаты, м		Радиус, м		
	X	Y	R	X	Y	R		
1	2	3	4	5	6	7	8	9
н140О	–	–	–	470111.73	2247244.82	–	Метод спутниковых геодезических измерений (определений)	Mt=√(0.07²+0.07²)=0.10
н141О	–	–	–	4701	2247	–	Метод	Mt=√(0.07²+0.07²)=0.

				13.96	257.68		спутниковых геодезических измерений (определений)	10
н142О	–	–	–	470107.27	2247258.84	–	Метод спутниковых геодезических измерений (определений)	Mt=√(0.07²+0.07²)=0.10
н143О	–	–	–	470105.03	2247245.98	–	Метод спутниковых геодезических измерений (определений)	Mt=√(0.07²+0.07²)=0.10
н140О	–	–	–	470111.73	2247244.82	–	Метод спутниковых геодезических измерений (определений)	Mt=√(0.07²+0.07²)=0.10

2. Сведения о характеристиках объекта недвижимости с кадастровым номером 59:32:0020001:3331

№ п/п	Наименование характеристики	Значение характеристики
1	**2**	**3**
1.	Вид объекта недвижимости	Здание
2.	Ранее присвоенный государственный учетный номер (инвентарный) здания, сооружения, объекта незавершенного строительства	–
3.	Кадастровый номер земельного участка (земельных участков), в границах которого (которых) расположены здание, сооружение, объект незавершенного строительства	59:32:0020001:3194, 59:32:0020001:3195
4.	Уникальный учетный номер кадастрового квартала, в границах которого расположены здание, сооружение, объект незавершенного строительства	59:32:0020001
5.	Сведения об адресе здания, сооружения, объекта незавершенного строительства	–

5.1	Сведения об ином месте нахождении здания, сооружения, объекта незавершенного строительства, не являющегося объектом адресации, в структурированном виде	–
5.2	Дополнительные сведения о месте нахождения здания, сооружения, объекта незавершенного строительства	–
6.	Иные сведения	–

3. Пояснения к сведениям об объекте недвижимости с кадастровым номером 59:32:0020001:3331

1.	–

Описание местоположения зданий, сооружений, объектов незавершенного строительства на земельном участке

1. Сведения о характерных точках контура объекта недвижимости с кадастровым номером –

Система координат МСК-59, зона 2 **Зона №** 2

Обозначение характерных точек контура	Содержатся в Едином государственном реестре недвижимости			Определены в ходе выполнения комплексных кадастровых работ			Метод определения координат	Формулы, примененные для расчета средней квадратической погрешности определения координат характерных точек (M_t), м, с подставленными в такие формулы значениями и итоговые (вычисленные) значения Mt, м
	Координаты, м		Радиус, м	Координаты, м		Радиус, м		
	X	Y	R	X	Y	R		
1	2	3	4	5	6	7	8	9
н144О	–	–	–	470539.10	2245998.0	–	Метод спутниковых	Mt=√(0.07²+0.07²)=0.10

					2		геодезических измерений (определений)	
н145О	–	–	–	4705 48.12	2246 001.05	–	Метод спутниковых геодезических измерений (определений)	Mt=√(0.07²+0.07²)=0.10
н146О	–	–	–	4705 46.02	2246 007.28	–	Метод спутниковых геодезических измерений (определений)	Mt=√(0.07²+0.07²)=0.10
н147О	–	–	–	4705 37.07	2246 004.07	–	Метод спутниковых геодезических измерений (определений)	Mt=√(0.07²+0.07²)=0.10
н144О	–	–	–	4705 39.10	2245 998.02	–	Метод спутниковых геодезических измерений (определений)	Mt=√(0.07²+0.07²)=0.10

2. Сведения о характеристиках объекта недвижимости с кадастровым номером 59:32:0020001:3333

№ п/п	Наименование характеристики	Значение характеристики
1	**2**	**3**
1.	Вид объекта недвижимости	Здание
2.	Ранее присвоенный государственный учетный номер (инвентарный) здания, сооружения, объекта незавершенного строительства	–
3.	Кадастровый номер земельного участка (земельных участков), в границах которого (которых) расположены здание, сооружение, объект незавершенного строительства	59:32:0020001:3270
4.	Уникальный учетный номер кадастрового квартала, в	59:32:0020001

	границах которого расположены здание, сооружение, объект незавершенного строительства	
5.	Сведения об адресе здания, сооружения, объекта незавершенного строительства	–
5.1	Сведения об ином месте нахождении здания, сооружения, объекта незавершенного строительства, не являющегося объектом адресации, в структурированном виде	–
5.2	Дополнительные сведения о месте нахождения здания, сооружения, объекта незавершенного строительства	–
6.	Иные сведения	–

3. Пояснения к сведениям об объекте недвижимости с кадастровым номером 59:32:0020001:3333

1.	–

Описание местоположения зданий, сооружений, объектов незавершенного строительства на земельном участке

1. Сведения о характерных точках контура объекта недвижимости с кадастровым номером –

Система координат МСК-59, зона 2 **Зона №** 2

Обозначение характерных точек контура	**Содержатся в Едином государственном реестре недвижимости**		**Определены в ходе выполнения комплексных кадастровых работ**		**Метод определения координат**	**Формулы, примененные для расчета средней квадратической погрешности определения координат характерных точек (M_t), м, с подставленными в такие формулы значениями и итоговые (вычисленные) значения Mt, м**
	Координаты, м	**Радиус, м**	**Координаты, м**	**Радиус, м**		

	X	Y	R	X	Y	R		
1	**2**	**3**	**4**	**5**	**6**	**7**	**8**	**9**
н148О	–	–	–	4705 25.40	2246 037.7 8	–	Метод спутниковых геодезических измерений (определений)	Mt=√(0.07²+0.07²)=0. 10
н149О	–	–	–	4705 34.56	2246 040.9 5	–	Метод спутниковых геодезических измерений (определений)	Mt=√(0.07²+0.07²)=0. 10
н150О	–	–	–	4705 32.86	2246 045.8 5	–	Метод спутниковых геодезических измерений (определений)	Mt=√(0.07²+0.07²)=0. 10
н151О	–	–	–	4705 23.70	2246 042.6 7	–	Метод спутниковых геодезических измерений (определений)	Mt=√(0.07²+0.07²)=0. 10
н148О	–	–	–	4705 25.40	2246 037.7 8	–	Метод спутниковых геодезических измерений (определений)	Mt=√(0.07²+0.07²)=0. 10

2. Сведения о характеристиках объекта недвижимости с кадастровым номером 59:32:0020001:3334

№ п/п	Наименование характеристики	Значение характеристики
1	**2**	**3**
1.	Вид объекта недвижимости	Здание
2.	Ранее присвоенный государственный учетный номер (инвентарный) здания, сооружения, объекта	–

	незавершенного строительства	
3.	Кадастровый номер земельного участка (земельных участков), в границах которого (которых) расположены здание, сооружение, объект незавершенного строительства	59:32:0020001:3271
4.	Уникальный учетный номер кадастрового квартала, в границах которого расположены здание, сооружение, объект незавершенного строительства	59:32:0020001
5.	Сведения об адресе здания, сооружения, объекта незавершенного строительства	–
5.1	Сведения об ином месте нахождении здания, сооружения, объекта незавершенного строительства, не являющегося объектом адресации, в структурированном виде	–
5.2	Дополнительные сведения о месте нахождения здания, сооружения, объекта незавершенного строительства	–
6.	Иные сведения	–

3. Пояснения к сведениям об объекте недвижимости с кадастровым номером 59:32:0020001:3334

1.	–

Описание местоположения зданий, сооружений, объектов незавершенного строительства на земельном участке

1. Сведения о характерных точках контура объекта недвижимости с кадастровым номером –

Система координат МСК-59, зона 2 **Зона №** 2

Обозначение характерных	Содержатся в Едином государственном реестре недвижимости	Определены в ходе выполнения комплексных кадастровых работ	Метод определения координат	Формулы, примененные для расчета средней квадратической погрешности определения

точек контура	Координаты, м		Радиус, м	Координаты, м		Радиус, м		координат характерных точек (M_t), м, с подставленными в такие формулы значениями и итоговые (вычисленные) значения Mt, м
	X	Y	R	X	Y	R		
1	2	3	4	5	6	7	8	9
н152О	–	–	–	469920.14	2246838.84	–	Метод спутниковых геодезических измерений (определений)	Mt=√(0.07²+0.07²)=0.10
н153О	–	–	–	469928.72	2246841.64	–	Метод спутниковых геодезических измерений (определений)	Mt=√(0.07²+0.07²)=0.10
н154О	–	–	–	469926.58	2246848.20	–	Метод спутниковых геодезических измерений (определений)	Mt=√(0.07²+0.07²)=0.10
н155О	–	–	–	469918.00	2246845.40	–	Метод спутниковых геодезических измерений (определений)	Mt=√(0.07²+0.07²)=0.10
н152О	–	–	–	469920.14	2246838.84	–	Метод спутниковых геодезических измерений (определений)	Mt=√(0.07²+0.07²)=0.10

2. Сведения о характеристиках объекта недвижимости с кадастровым номером 59:32:0020001:3335

№ п/п	Наименование характеристики	Значение характеристики
1	2	3
1.	Вид объекта недвижимости	Здание
2.	Ранее присвоенный государственный учетный номер (инвентарный) здания, сооружения, объекта незавершенного строительства	–
3.	Кадастровый номер земельного участка (земельных участков), в границах которого (которых) расположены здание, сооружение, объект незавершенного строительства	59:32:0020001:4159
4.	Уникальный учетный номер кадастрового квартала, в границах которого расположены здание, сооружение, объект незавершенного строительства	59:32:0020001
5.	Сведения об адресе здания, сооружения, объекта незавершенного строительства	–
5.1	Сведения об ином месте нахождении здания, сооружения, объекта незавершенного строительства, не являющегося объектом адресации, в структурированном виде	–
5.2	Дополнительные сведения о месте нахождения здания, сооружения, объекта незавершенного строительства	–
6.	Иные сведения	–

3. Пояснения к сведениям об объекте недвижимости с кадастровым номером 59:32:0020001:3335

1.	–

Описание местоположения зданий, сооружений, объектов незавершенного строительства на земельном участке

1. Сведения о характерных точках контура объекта недвижимости с кадастровым номером –

Система координат МСК-59, зона 2 **Зона №** 2

Обозначение характерных точек контура	Содержатся в Едином государственном реестре недвижимости			Определены в ходе выполнения комплексных кадастровых работ			Метод определения координат	Формулы, примененные для расчета средней квадратической погрешности определения координат характерных точек ($M_{t,}$), м, с подставленными в такие формулы значениями и итоговые (вычисленные) значения Mt, м
	Координаты, м		Радиус, м	Координаты, м		Радиус, м		
	X	Y	R	X	Y	R		
1	2	3	4	5	6	7	8	9
н156О	–	–	–	470493.90	2247094.76	–	Метод спутниковых геодезических измерений (определений)	Mt=√(0.07²+0.07²)=0.10
н157О	–	–	–	470495.16	2247101.15	–	Метод спутниковых геодезических измерений (определений)	Mt=√(0.07²+0.07²)=0.10
н158О	–	–	–	470485.83	2247102.99	–	Метод спутниковых геодезических измерений (определений)	Mt=√(0.07²+0.07²)=0.10
н159О	–	–	–	470484.57	2247096.59	–	Метод спутниковых геодезических измерений (определений)	Mt=√(0.07²+0.07²)=0.10

н156О	–	–	–	470493.90	2247094.76	–	Метод спутниковых геодезических измерений (определений)	Mt=√(0.07²+0.07²)=0.10

2. Сведения о характеристиках объекта недвижимости с кадастровым номером 59:32:0020001:3336

№ п/п	Наименование характеристики	Значение характеристики
1	**2**	**3**
1.	Вид объекта недвижимости	Здание
2.	Ранее присвоенный государственный учетный номер (инвентарный) здания, сооружения, объекта незавершенного строительства	–
3.	Кадастровый номер земельного участка (земельных участков), в границах которого (которых) расположены здание, сооружение, объект незавершенного строительства	59:32:0020001:3123
4.	Уникальный учетный номер кадастрового квартала, в границах которого расположены здание, сооружение, объект незавершенного строительства	59:32:0020001
5.	Сведения об адресе здания, сооружения, объекта незавершенного строительства	–
5.1	Сведения об ином месте нахождении здания, сооружения, объекта незавершенного строительства, не являющегося объектом адресации, в структурированном виде	–
5.2	Дополнительные сведения о месте нахождения здания, сооружения, объекта незавершенного строительства	–
6.	Иные сведения	–

3. Пояснения к сведениям об объекте недвижимости с кадастровым номером 59:32:0020001:3336

1.	–

Описание местоположения зданий, сооружений, объектов незавершенного строительства на земельном участке

1. Сведения о характерных точках контура объекта недвижимости с кадастровым номером –

Система координат МСК-59, зона 2 **Зона №** 2

Обозначение характерных точек контура	**Содержатся в Едином государственном реестре недвижимости**			**Определены в ходе выполнения комплексных кадастровых работ**			**Метод определения координат**	**Формулы, примененные для расчета средней квадратической погрешности определения координат характерных точек ($M_{t,}$), м, с подставленными в такие формулы значениями и итоговые (вычисленные) значения Mt, м**
	Координаты, м		**Радиус, м**	**Координаты, м**		**Радиус, м**		
	X	**Y**	**R**	**X**	**Y**	**R**		
1	**2**	**3**	**4**	**5**	**6**	**7**	**8**	**9**
н160О	–	–	–	470083.56	2247389.10	–	Метод спутниковых геодезических измерений (определений)	Mt=√(0.07²+0.07²)=0.10
н161О	–	–	–	470085.14	2247398.97	–	Метод спутниковых геодезических измерений (определений)	Mt=√(0.07²+0.07²)=0.10
н162О	–	–	–	470077.20	2247400.24	–	Метод спутниковых геодезических измерений (определений)	Mt=√(0.07²+0.07²)=0.10

н163О	–	–	–	4700 75.62	2247 390.3 7	–	Метод спутниковых геодезических измерений (определений)	Mt=√(0.07²+0.07²)=0. 10
н160О	–	–	–	4700 83.56	2247 389.1 0	–	Метод спутниковых геодезических измерений (определений)	Mt=√(0.07²+0.07²)=0. 10

2. Сведения о характеристиках объекта недвижимости с кадастровым номером 59:32:0020001:3337

№ п/п	Наименование характеристики	Значение характеристики
1	**2**	**3**
1.	Вид объекта недвижимости	Здание
2.	Ранее присвоенный государственный учетный номер (инвентарный) здания, сооружения, объекта незавершенного строительства	–
3.	Кадастровый номер земельного участка (земельных участков), в границах которого (которых) расположены здание, сооружение, объект незавершенного строительства	59:32:0020001:3101
4.	Уникальный учетный номер кадастрового квартала, в границах которого расположены здание, сооружение, объект незавершенного строительства	59:32:0020001
5.	Сведения об адресе здания, сооружения, объекта незавершенного строительства	–
5.1	Сведения об ином месте нахождении здания, сооружения, объекта незавершенного строительства, не являющегося объектом адресации, в структурированном виде	–
5.2	Дополнительные сведения о месте нахождения здания, сооружения, объекта незавершенного строительства	–
6.	Иные сведения	–

3. Пояснения к сведениям об объекте недвижимости с кадастровым номером 59:32:0020001:3337

1.	–

Описание местоположения зданий, сооружений, объектов незавершенного строительства на земельном участке

1. Сведения о характерных точках контура объекта недвижимости с кадастровым номером –

Система координат МСК-59, зона 2 **Зона №** 2

Обозначение характерных точек контура	Содержатся в Едином государственном реестре недвижимости			Определены в ходе выполнения комплексных кадастровых работ			Метод определения координат	Формулы, примененные для расчета средней квадратической погрешности определения координат характерных точек (M_t), м, с подставленными в такие формулы значениями и итоговые (вычисленные) значения Mt, м
	Координаты, м		Радиус, м	Координаты, м		Радиус, м		
	X	Y	R	X	Y	R		
1	2	3	4	5	6	7	8	9
н164О	–	–	–	470046.89	2247069.25	–	Метод спутниковых геодезических измерений (определений)	Mt=√(0.07²+0.07²)=0.10
н165О	–	–	–	470048.82	2247081.51	–	Метод спутниковых геодезических измерений (определений)	Mt=√(0.07²+0.07²)=0.10
н166О	–	–	–	4700	2247082.7	–	Метод спутниковых	Mt=√(0.07²+0.07²)=0.

				41.18	1		геодезических измерений (определений)	10
н167О	–	–	–	4700 39.25	2247 070.4 6	–	Метод спутниковых геодезических измерений (определений)	Mt=√(0.07²+0.07²)=0.10
н164О	–	–	–	4700 46.89	2247 069.2 5	–	Метод спутниковых геодезических измерений (определений)	Mt=√(0.07²+0.07²)=0.10

2. Сведения о характеристиках объекта недвижимости с кадастровым номером 59:32:0020001:3342

№ п/п	Наименование характеристики	Значение характеристики
1	**2**	**3**
1.	Вид объекта недвижимости	Здание
2.	Ранее присвоенный государственный учетный номер (инвентарный) здания, сооружения, объекта незавершенного строительства	–
3.	Кадастровый номер земельного участка (земельных участков), в границах которого (которых) расположены здание, сооружение, объект незавершенного строительства	59:32:0020001:4180
4.	Уникальный учетный номер кадастрового квартала, в границах которого расположены здание, сооружение, объект незавершенного строительства	59:32:0020001
5.	Сведения об адресе здания, сооружения, объекта незавершенного строительства	–
5.1	Сведения об ином месте нахождении здания, сооружения, объекта незавершенного строительства, не являющегося объектом адресации, в структурированном виде	–
5.2	Дополнительные сведения о месте нахождения здания, сооружения, объекта незавершенного строительства	–

6.	Иные сведения	–

3. Пояснения к сведениям об объекте недвижимости с кадастровым номером 59:32:0020001:3342

1.	–

Описание местоположения зданий, сооружений, объектов незавершенного строительства на земельном участке

1. Сведения о характерных точках контура объекта недвижимости с кадастровым номером –

Система координат МСК-59, зона 2 **Зона №** 2

Обозначение характерных точек контура	Содержатся в Едином государственном реестре недвижимости			Определены в ходе выполнения комплексных кадастровых работ			Метод определения координат	Формулы, примененные для расчета средней квадратической погрешности определения координат характерных точек (M_t), м, с подставленными в такие формулы значениями и итоговые (вычисленные) значения Mt, м
	Координаты, м		Радиус, м	Координаты, м		Радиус, м		
	X	Y	R	X	Y	R		
1	2	3	4	5	6	7	8	9
н168О	–	–	–	470315.17	2246866.09	–	Метод спутниковых геодезических измерений (определений)	Mt=√(0.07²+0.07²)=0.10
н169О	–	–	–	470320.17	2246873.57	–	Метод спутниковых геодезических измерений	Mt=√(0.07²+0.07²)=0.10

							(определений)	
н170О	–	–	–	470315.46	2246876.72	–	Метод спутниковых геодезических измерений (определений)	Mt=√(0.07²+0.07²)=0.10
н171О	–	–	–	470310.47	2246869.23	–	Метод спутниковых геодезических измерений (определений)	Mt=√(0.07²+0.07²)=0.10
н168О	–	–	–	470315.17	2246866.09	–	Метод спутниковых геодезических измерений (определений)	Mt=√(0.07²+0.07²)=0.10

2. Сведения о характеристиках объекта недвижимости с кадастровым номером 59:32:0020001:3344

№ п/п	Наименование характеристики	Значение характеристики
1	**2**	**3**
1.	Вид объекта недвижимости	Здание
2.	Ранее присвоенный государственный учетный номер (инвентарный) здания, сооружения, объекта незавершенного строительства	–
3.	Кадастровый номер земельного участка (земельных участков), в границах которого (которых) расположены здание, сооружение, объект незавершенного строительства	59:32:0020001:2184
4.	Уникальный учетный номер кадастрового квартала, в границах которого расположены здание, сооружение, объект незавершенного строительства	59:32:0020001
5.	Сведения об адресе здания, сооружения, объекта незавершенного строительства	–
5.1	Сведения об ином месте нахождении здания, сооружения, объекта незавершенного строительства, не являющегося объектом адресации, в	–

	структурированном виде	
5.2	Дополнительные сведения о месте нахождения здания, сооружения, объекта незавершенного строительства	–
6.	Иные сведения	–

3. Пояснения к сведениям об объекте недвижимости с кадастровым номером 59:32:0020001:3344

1.	–

Описание местоположения зданий, сооружений, объектов незавершенного строительства на земельном участке

1. Сведения о характерных точках контура объекта недвижимости с кадастровым номером –

Система координат МСК-59, зона 2 **Зона №** 2

Обозначение характерных точек контура	Содержатся в Едином государственном реестре недвижимости			Определены в ходе выполнения комплексных кадастровых работ			Метод определения координат	Формулы, примененные для расчета средней квадратической погрешности определения координат характерных точек (M_t), м, с подставленными в такие формулы значениями и итоговые (вычисленные) значения Mt, м
	Координаты, м		Радиус, м	Координаты, м		Радиус, м		
	X	Y	R	X	Y	R		
1	2	3	4	5	6	7	8	9
н172О	–	–	–	470331.79	2246827.25	–	Метод спутниковых геодезических измерений (определений	Mt=√(0.07²+0.07²)=0.10

							)	
н173О	–	–	–	4703 34.61	2246 831.1 2	–	Метод спутниковых геодезических измерений (определений)	Mt=√(0.07²+0.07²)=0.10
н174О	–	–	–	4703 29.50	2246 834.8 5	–	Метод спутниковых геодезических измерений (определений)	Mt=√(0.07²+0.07²)=0.10
н175О	–	–	–	4703 26.67	2246 830.9 7	–	Метод спутниковых геодезических измерений (определений)	Mt=√(0.07²+0.07²)=0.10
н172О	–	–	–	4703 31.79	2246 827.2 5	–	Метод спутниковых геодезических измерений (определений)	Mt=√(0.07²+0.07²)=0.10

2. Сведения о характеристиках объекта недвижимости с кадастровым номером 59:32:0020001:3345

№ п/п	Наименование характеристики	Значение характеристики
1	**2**	**3**
1.	Вид объекта недвижимости	Здание
2.	Ранее присвоенный государственный учетный номер (инвентарный) здания, сооружения, объекта незавершенного строительства	–
3.	Кадастровый номер земельного участка (земельных участков), в границах которого (которых) расположены здание, сооружение, объект незавершенного строительства	59:32:0020001:157
4.	Уникальный учетный номер кадастрового квартала, в границах которого расположены здание, сооружение, объект незавершенного строительства	59:32:0020001

5.	Сведения об адресе здания, сооружения, объекта незавершенного строительства	–
5.1	Сведения об ином месте нахождении здания, сооружения, объекта незавершенного строительства, не являющегося объектом адресации, в структурированном виде	–
5.2	Дополнительные сведения о месте нахождения здания, сооружения, объекта незавершенного строительства	–
6.	Иные сведения	–

3. Пояснения к сведениям об объекте недвижимости с кадастровым номером 59:32:0020001:3345

1.	–

Описание местоположения зданий, сооружений, объектов незавершенного строительства на земельном участке

1. Сведения о характерных точках контура объекта недвижимости с кадастровым номером –

Система координат МСК-59, зона 2 **Зона №** 2

Обозначение характерных точек контура	**Содержатся в Едином государственном реестре недвижимости**			**Определены в ходе выполнения комплексных кадастровых работ**			**Метод определения координат**	**Формулы, примененные для расчета средней квадратической погрешности определения координат характерных точек (M_t), м, с подставленными в такие формулы значениями и итоговые (вычисленные) значения Mt, м**
	Координаты, м		**Радиус, м**	**Координаты, м**		**Радиус, м**		
	X	**Y**	**R**	**X**	**Y**	**R**		
1	**2**	**3**	**4**	**5**	**6**	**7**	**8**	**9**

н176О	–	–	–	470307.41	2246805.02	–	Метод спутниковых геодезических измерений (определений)	Mt=√(0.07²+0.07²)=0.10
н177О	–	–	–	470314.08	2246800.04	–	Метод спутниковых геодезических измерений (определений)	Mt=√(0.07²+0.07²)=0.10
н178О	–	–	–	470322.57	2246811.41	–	Метод спутниковых геодезических измерений (определений)	Mt=√(0.07²+0.07²)=0.10
н179О	–	–	–	470315.90	2246816.39	–	Метод спутниковых геодезических измерений (определений)	Mt=√(0.07²+0.07²)=0.10
н176О	–	–	–	470307.41	2246805.02	–	Метод спутниковых геодезических измерений (определений)	Mt=√(0.07²+0.07²)=0.10

2. Сведения о характеристиках объекта недвижимости с кадастровым номером 59:32:0020001:3347

№ п/п	Наименование характеристики	Значение характеристики
1	**2**	**3**
1.	Вид объекта недвижимости	Здание
2.	Ранее присвоенный государственный учетный номер (инвентарный) здания, сооружения, объекта незавершенного строительства	–
3.	Кадастровый номер земельного участка (земельных участков), в границах которого (которых) расположены здание, сооружение, объект	59:32:0020001:3950

	незавершенного строительства	
4.	Уникальный учетный номер кадастрового квартала, в границах которого расположены здание, сооружение, объект незавершенного строительства	59:32:0020001
5.	Сведения об адресе здания, сооружения, объекта незавершенного строительства	–
5.1	Сведения об ином месте нахождении здания, сооружения, объекта незавершенного строительства, не являющегося объектом адресации, в структурированном виде	–
5.2	Дополнительные сведения о месте нахождения здания, сооружения, объекта незавершенного строительства	–
6.	Иные сведения	Часть ОКС располагается на образуемых земельных участках :ЗУ196, :ЗУ195, :ЗУ194

3. Пояснения к сведениям об объекте недвижимости с кадастровым номером 59:32:0020001:3347

1.	–

Описание местоположения зданий, сооружений, объектов незавершенного строительства на земельном участке

1. Сведения о характерных точках контура объекта недвижимости с кадастровым номером –

Система координат МСК-59, зона 2 **Зона №** 2

Обозначение характерных	Содержатся в Едином государственном реестре недвижимости	Определены в ходе выполнения комплексных кадастровых работ	Метод определения координат	Формулы, примененные для расчета средней квадратической погрешности определения

точек контура	Координаты, м		Радиус, м	Координаты, м		Радиус, м		координат характерных точек (M_t), м, с подставленными в такие формулы значениями и итоговые (вычисленные) значения Mt, м
	X	Y	R	X	Y	R		
1	2	3	4	5	6	7	8	9
н180О	–	–	–	470283.80	2246756.39	–	Метод спутниковых геодезических измерений (определений)	Mt=√(0.07²+0.07²)=0.10
н181О	–	–	–	470292.07	2246767.95	–	Метод спутниковых геодезических измерений (определений)	Mt=√(0.07²+0.07²)=0.10
н182О	–	–	–	470285.19	2246772.86	–	Метод спутниковых геодезических измерений (определений)	Mt=√(0.07²+0.07²)=0.10
н183О	–	–	–	470276.91	2246761.28	–	Метод спутниковых геодезических измерений (определений)	Mt=√(0.07²+0.07²)=0.10
н180О	–	–	–	470283.80	2246756.39	–	Метод спутниковых геодезических измерений (определений)	Mt=√(0.07²+0.07²)=0.10

2. Сведения о характеристиках объекта недвижимости с кадастровым номером 59:32:0020001:3349

№ п/п	Наименование характеристики	Значение характеристики
1	2	3
1.	Вид объекта недвижимости	Здание
2.	Ранее присвоенный государственный учетный номер (инвентарный) здания, сооружения, объекта незавершенного строительства	–
3.	Кадастровый номер земельного участка (земельных участков), в границах которого (которых) расположены здание, сооружение, объект незавершенного строительства	59:32:0020001:3255, 59:32:0020001:4162
4.	Уникальный учетный номер кадастрового квартала, в границах которого расположены здание, сооружение, объект незавершенного строительства	59:32:0020001
5.	Сведения об адресе здания, сооружения, объекта незавершенного строительства	–
5.1	Сведения об ином месте нахождении здания, сооружения, объекта незавершенного строительства, не являющегося объектом адресации, в структурированном виде	–
5.2	Дополнительные сведения о месте нахождения здания, сооружения, объекта незавершенного строительства	–
6.	Иные сведения	Часть ОКС располагается на образуемом земельном участке :ЗУ193

3. Пояснения к сведениям об объекте недвижимости с кадастровым номером 59:32:0020001:3349

1.	–

Описание местоположения зданий, сооружений, объектов незавершенного строительства на земельном участке

1. Сведения о характерных точках контура объекта недвижимости с кадастровым номером –

Система координат МСК-59, зона 2 **Зона №** 2

Обозначение характерных точек контура	Содержатся в Едином государственном реестре недвижимости			Определены в ходе выполнения комплексных кадастровых работ			Метод определения координат	Формулы, примененные для расчета средней квадратической погрешности определения координат характерных точек ($M_{t,}$), м, с подставленными в такие формулы значениями и итоговые (вычисленные) значения Mt, м
	Координаты, м		Радиус, м	Координаты, м		Радиус, м		
	X	Y	R	X	Y	R		
1	2	3	4	5	6	7	8	9
н184О	–	–	–	470275.87	2246806.44	–	Метод спутниковых геодезических измерений (определений)	Mt=√(0.07²+0.07²)=0.10
н185О	–	–	–	470280.05	2246812.65	–	Метод спутниковых геодезических измерений (определений)	Mt=√(0.07²+0.07²)=0.10
н186О	–	–	–	470273.13	2246817.32	–	Метод спутниковых геодезических измерений (определений)	Mt=√(0.07²+0.07²)=0.10
н187О	–	–	–	470268.93	2246811.12	–	Метод спутниковых геодезических измерений (определений)	Mt=√(0.07²+0.07²)=0.10

н184О	–	–	–	470275.87	2246806.44	–	Метод спутниковых геодезических измерений (определений)	Mt=√(0.07²+0.07²)=0.10

2. Сведения о характеристиках объекта недвижимости с кадастровым номером 59:32:0020001:3350

№ п/п	Наименование характеристики	Значение характеристики
1	**2**	**3**
1.	Вид объекта недвижимости	Здание
2.	Ранее присвоенный государственный учетный номер (инвентарный) здания, сооружения, объекта незавершенного строительства	–
3.	Кадастровый номер земельного участка (земельных участков), в границах которого (которых) расположены здание, сооружение, объект незавершенного строительства	59:32:0020001:3266
4.	Уникальный учетный номер кадастрового квартала, в границах которого расположены здание, сооружение, объект незавершенного строительства	59:32:0020001
5.	Сведения об адресе здания, сооружения, объекта незавершенного строительства	–
5.1	Сведения об ином месте нахождении здания, сооружения, объекта незавершенного строительства, не являющегося объектом адресации, в структурированном виде	–
5.2	Дополнительные сведения о месте нахождения здания, сооружения, объекта незавершенного строительства	–
6.	Иные сведения	–

3. Пояснения к сведениям об объекте недвижимости с кадастровым номером 59:32:0020001:3350

1.	–

Описание местоположения зданий, сооружений, объектов незавершенного строительства на земельном участке

1. Сведения о характерных точках контура объекта недвижимости с кадастровым номером –

Система координат МСК-59, зона 2 **Зона №** 2

Обозначение характерных точек контура	**Содержатся в Едином государственном реестре недвижимости**			**Определены в ходе выполнения комплексных кадастровых работ**			**Метод определения координат**	**Формулы, примененные для расчета средней квадратической погрешности определения координат характерных точек (M_t), м, с подставленными в такие формулы значениями и итоговые (вычисленные) значения Mt, м**
	Координаты, м		**Радиус, м**	**Координаты, м**		**Радиус, м**		
	X	**Y**	**R**	**X**	**Y**	**R**		
1	**2**	**3**	**4**	**5**	**6**	**7**	**8**	**9**
н188О	–	–	–	470266.86	2246735.49	–	Метод спутниковых геодезических измерений (определений)	Mt=√(0.07²+0.07²)=0.10
н189О	–	–	–	470270.33	2246739.17	–	Метод спутниковых геодезических измерений (определений)	Mt=√(0.07²+0.07²)=0.10
н190О	–	–	–	470263.95	2246745.19	–	Метод спутниковых геодезических измерений (определений)	Mt=√(0.07²+0.07²)=0.10

н191О	–	–	–	4702 60.48	2246 741.5 1	–	Метод спутниковых геодезических измерений (определений)	Mt=√(0.07²+0.07²)=0. 10
н188О	–	–	–	4702 66.86	2246 735.4 9	–	Метод спутниковых геодезических измерений (определений)	Mt=√(0.07²+0.07²)=0. 10

2. Сведения о характеристиках объекта недвижимости с кадастровым номером 59:32:0020001:3352

№ п/п	Наименование характеристики	Значение характеристики
1	**2**	**3**
1.	Вид объекта недвижимости	Здание
2.	Ранее присвоенный государственный учетный номер (инвентарный) здания, сооружения, объекта незавершенного строительства	–
3.	Кадастровый номер земельного участка (земельных участков), в границах которого (которых) расположены здание, сооружение, объект незавершенного строительства	59:32:0020001:2199
4.	Уникальный учетный номер кадастрового квартала, в границах которого расположены здание, сооружение, объект незавершенного строительства	59:32:0020001
5.	Сведения об адресе здания, сооружения, объекта незавершенного строительства	–
5.1	Сведения об ином месте нахождении здания, сооружения, объекта незавершенного строительства, не являющегося объектом адресации, в структурированном виде	–
5.2	Дополнительные сведения о месте нахождения здания, сооружения, объекта незавершенного строительства	–
6.	Иные сведения	–

3. Пояснения к сведениям об объекте недвижимости с кадастровым номером 59:32:0020001:3352

1.	–

Описание местоположения зданий, сооружений, объектов незавершенного строительства на земельном участке

1. Сведения о характерных точках контура объекта недвижимости с кадастровым номером –

Система координат МСК-59, зона 2 **Зона №** 2

Обозначение характерных точек контура	Содержатся в Едином государственном реестре недвижимости			Определены в ходе выполнения комплексных кадастровых работ			Метод определения координат	Формулы, примененные для расчета средней квадратической погрешности определения координат характерных точек (M_t), м, с подставленными в такие формулы значениями и итоговые (вычисленные) значения Mt, м
	Координаты, м		Радиус, м	Координаты, м		Радиус, м		
	X	Y	R	X	Y	R		
1	2	3	4	5	6	7	8	9
н192О	–	–	–	470174.95	2246667.36	–	Метод спутниковых геодезических измерений (определений)	Mt=√(0.07²+0.07²)=0.10
н193О	–	–	–	470178.98	2246672.67	–	Метод спутниковых геодезических измерений (определений)	Mt=√(0.07²+0.07²)=0.10
н194О	–	–	–	4701	2246677.8	–	Метод спутниковых	Mt=√(0.07²+0.07²)=0.

				72.21	0		геодезических измерений (определений)	10
н195О	–	–	–	470168.18	2246672.49	–	Метод спутниковых геодезических измерений (определений)	Mt=√(0.07²+0.07²)=0.10
н192О	–	–	–	470174.95	2246667.36	–	Метод спутниковых геодезических измерений (определений)	Mt=√(0.07²+0.07²)=0.10

2. Сведения о характеристиках объекта недвижимости с кадастровым номером 59:32:0020001:3353

№ п/п	Наименование характеристики	Значение характеристики
1	**2**	**3**
1.	Вид объекта недвижимости	Здание
2.	Ранее присвоенный государственный учетный номер (инвентарный) здания, сооружения, объекта незавершенного строительства	–
3.	Кадастровый номер земельного участка (земельных участков), в границах которого (которых) расположены здание, сооружение, объект незавершенного строительства	59:32:0020001:6
4.	Уникальный учетный номер кадастрового квартала, в границах которого расположены здание, сооружение, объект незавершенного строительства	59:32:0020001
5.	Сведения об адресе здания, сооружения, объекта незавершенного строительства	–
5.1	Сведения об ином месте нахождении здания, сооружения, объекта незавершенного строительства, не являющегося объектом адресации, в структурированном виде	–
5.2	Дополнительные сведения о месте нахождения здания, сооружения, объекта незавершенного строительства	–

6.	Иные сведения	–

3. Пояснения к сведениям об объекте недвижимости с кадастровым номером 59:32:0020001:3353

1.	–

Описание местоположения зданий, сооружений, объектов незавершенного строительства на земельном участке

1. Сведения о характерных точках контура объекта недвижимости с кадастровым номером –

Система координат МСК-59, зона 2 **Зона №** 2

Обозначение характерных точек контура	Содержатся в Едином государственном реестре недвижимости			Определены в ходе выполнения комплексных кадастровых работ			Метод определения координат	Формулы, примененные для расчета средней квадратической погрешности определения координат характерных точек (M_t), м, с подставленными в такие формулы значениями и итоговые (вычисленные) значения Mt, м
	Координаты, м		Радиус, м	Координаты, м		Радиус, м		
	X	Y	R	X	Y	R		
1	2	3	4	5	6	7	8	9
н196О	–	–	–	470157.67	2246639.64	–	Метод спутниковых геодезических измерений (определений)	Mt=√(0.07²+0.07²)=0.10
н197О	–	–	–	470161.00	2246644.07	–	Метод спутниковых геодезических измерений	Mt=√(0.07²+0.07²)=0.10

							(определений)	
н198О	–	–	–	4701 54.13	2246 649.2 6	–	Метод спутниковых геодезических измерений (определений)	Mt=√(0.07²+0.07²)=0. 10
н199О	–	–	–	4701 50.79	2246 644.8 3	–	Метод спутниковых геодезических измерений (определений)	Mt=√(0.07²+0.07²)=0. 10
н196О	–	–	–	4701 57.67	2246 639.6 4	–	Метод спутниковых геодезических измерений (определений)	Mt=√(0.07²+0.07²)=0. 10

2. Сведения о характеристиках объекта недвижимости с кадастровым номером 59:32:0020001:3354

№ п/п	Наименование характеристики	Значение характеристики
1	**2**	**3**
1.	Вид объекта недвижимости	Здание
2.	Ранее присвоенный государственный учетный номер (инвентарный) здания, сооружения, объекта незавершенного строительства	–
3.	Кадастровый номер земельного участка (земельных участков), в границах которого (которых) расположены здание, сооружение, объект незавершенного строительства	59:32:0020001:3140
4.	Уникальный учетный номер кадастрового квартала, в границах которого расположены здание, сооружение, объект незавершенного строительства	59:32:0020001
5.	Сведения об адресе здания, сооружения, объекта незавершенного строительства	–
5.1	Сведения об ином месте нахождении здания, сооружения, объекта незавершенного строительства, не являющегося объектом адресации, в	–

	структурированном виде	
5.2	Дополнительные сведения о месте нахождения здания, сооружения, объекта незавершенного строительства	–
6.	Иные сведения	–

3. Пояснения к сведениям об объекте недвижимости с кадастровым номером 59:32:0020001:3354

1.	–

Описание местоположения зданий, сооружений, объектов незавершенного строительства на земельном участке

1. Сведения о характерных точках контура объекта недвижимости с кадастровым номером –

Система координат МСК-59, зона 2 **Зона №** 2

Обозначение характерных точек контура	Содержатся в Едином государственном реестре недвижимости			Определены в ходе выполнения комплексных кадастровых работ			Метод определения координат	Формулы, примененные для расчета средней квадратической погрешности определения координат характерных точек (M_t), м, с подставленными в такие формулы значениями и итоговые (вычисленные) значения Mt, м
	Координаты, м		Радиус, м	Координаты, м		Радиус, м		
	X	Y	R	X	Y	R		
1	2	3	4	5	6	7	8	9
н200О	–	–	–	470662.62	2246653.46	–	Метод спутниковых геодезических измерений (определений	Mt=√(0.07²+0.07²)=0.10

							)	
н201О	–	–	–	4706 60.16	2246 662.5 7	–	Метод спутниковых геодезических измерений (определений)	Mt=√(0.07²+0.07²)=0. 10
н202О	–	–	–	4706 49.28	2246 659.6 3	–	Метод спутниковых геодезических измерений (определений)	Mt=√(0.07²+0.07²)=0. 10
н203О	–	–	–	4706 51.74	2246 650.5 2	–	Метод спутниковых геодезических измерений (определений)	Mt=√(0.07²+0.07²)=0. 10
н200О	–	–	–	4706 62.62	2246 653.4 6	–	Метод спутниковых геодезических измерений (определений)	Mt=√(0.07²+0.07²)=0. 10

2. Сведения о характеристиках объекта недвижимости с кадастровым номером 59:32:0020001:3355

№ п/п	Наименование характеристики	Значение характеристики
1	**2**	**3**
1.	Вид объекта недвижимости	Здание
2.	Ранее присвоенный государственный учетный номер (инвентарный) здания, сооружения, объекта незавершенного строительства	–
3.	Кадастровый номер земельного участка (земельных участков), в границах которого (которых) расположены здание, сооружение, объект незавершенного строительства	59:32:0020001:3922
4.	Уникальный учетный номер кадастрового квартала, в границах которого расположены здание, сооружение, объект незавершенного строительства	59:32:0020001

5.	Сведения об адресе здания, сооружения, объекта незавершенного строительства	–
5.1	Сведения об ином месте нахождении здания, сооружения, объекта незавершенного строительства, не являющегося объектом адресации, в структурированном виде	–
5.2	Дополнительные сведения о месте нахождения здания, сооружения, объекта незавершенного строительства	–
6.	Иные сведения	–

3. Пояснения к сведениям об объекте недвижимости с кадастровым номером 59:32:0020001:3355

1.	–

Описание местоположения зданий, сооружений, объектов незавершенного строительства на земельном участке

1. Сведения о характерных точках контура объекта недвижимости с кадастровым номером –

Система координат МСК-59, зона 2 **Зона №** 2

Обозначение характерных точек контура	**Содержатся в Едином государственном реестре недвижимости**			**Определены в ходе выполнения комплексных кадастровых работ**			**Метод определения координат**	**Формулы, примененные для расчета средней квадратической погрешности определения координат характерных точек (M_t), м, с подставленными в такие формулы значениями и итоговые (вычисленные) значения Mt, м**
	Координаты, м		**Радиус, м**	**Координаты, м**		**Радиус, м**		
	X	**Y**	**R**	**X**	**Y**	**R**		
1	**2**	**3**	**4**	**5**	**6**	**7**	**8**	**9**

н204О	–	–	–	4706 83.95	2246 569.7 2	–	Метод спутниковых геодезических измерений (определений)	Mt=√(0.07²+0.07²)=0. 10
н205О	–	–	–	4706 82.70	2246 574.4 4	–	Метод спутниковых геодезических измерений (определений)	Mt=√(0.07²+0.07²)=0. 10
н206О	–	–	–	4706 79.40	2246 573.5 7	–	Метод спутниковых геодезических измерений (определений)	Mt=√(0.07²+0.07²)=0. 10
н207О	–	–	–	4706 80.64	2246 568.8 5	–	Метод спутниковых геодезических измерений (определений)	Mt=√(0.07²+0.07²)=0. 10
н204О	–	–	–	4706 83.95	2246 569.7 2	–	Метод спутниковых геодезических измерений (определений)	Mt=√(0.07²+0.07²)=0. 10

2. Сведения о характеристиках объекта недвижимости с кадастровым номером 59:32:0020001:3356

№ п/п	Наименование характеристики	Значение характеристики
1	**2**	**3**
1.	Вид объекта недвижимости	Здание
2.	Ранее присвоенный государственный учетный номер (инвентарный) здания, сооружения, объекта незавершенного строительства	–
3.	Кадастровый номер земельного участка (земельных участков), в границах которого (которых) расположены здание, сооружение, объект	59:32:0020001:3274

	незавершенного строительства	
4.	Уникальный учетный номер кадастрового квартала, в границах которого расположены здание, сооружение, объект незавершенного строительства	59:32:0020001
5.	Сведения об адресе здания, сооружения, объекта незавершенного строительства	–
5.1	Сведения об ином месте нахождении здания, сооружения, объекта незавершенного строительства, не являющегося объектом адресации, в структурированном виде	–
5.2	Дополнительные сведения о месте нахождения здания, сооружения, объекта незавершенного строительства	–
6.	Иные сведения	–

3. Пояснения к сведениям об объекте недвижимости с кадастровым номером 59:32:0020001:3356

1.	–

Описание местоположения зданий, сооружений, объектов незавершенного строительства на земельном участке

1. Сведения о характерных точках контура объекта недвижимости с кадастровым номером –

Система координат МСК-59, зона 2 **Зона №** 2

Обозначение характерных	Содержатся в Едином государственном реестре недвижимости	Определены в ходе выполнения комплексных кадастровых работ	Метод определения координат	Формулы, примененные для расчета средней квадратической погрешности определения

точек контура	Координаты, м		Радиус, м	Координаты, м		Радиус, м		координат характерных точек (M_t), м, с подставленными в такие формулы значениями и итоговые (вычисленные) значения Mt, м
	X	Y	R	X	Y	R		
1	2	3	4	5	6	7	8	9
н208О	–	–	–	470744.21	2246522.94	–	Метод спутниковых геодезических измерений (определений)	Mt=√(0.07²+0.07²)=0.10
н209О	–	–	–	470753.47	2246524.18	–	Метод спутниковых геодезических измерений (определений)	Mt=√(0.07²+0.07²)=0.10
н210О	–	–	–	470752.49	2246531.51	–	Метод спутниковых геодезических измерений (определений)	Mt=√(0.07²+0.07²)=0.10
н211О	–	–	–	470743.23	2246530.28	–	Метод спутниковых геодезических измерений (определений)	Mt=√(0.07²+0.07²)=0.10
н208О	–	–	–	470744.21	2246522.94	–	Метод спутниковых геодезических измерений (определений)	Mt=√(0.07²+0.07²)=0.10

2. Сведения о характеристиках объекта недвижимости с кадастровым номером 59:32:0020001:3358

№ п/п	Наименование характеристики	Значение характеристики
1	2	3
1.	Вид объекта недвижимости	Здание
2.	Ранее присвоенный государственный учетный номер (инвентарный) здания, сооружения, объекта незавершенного строительства	–
3.	Кадастровый номер земельного участка (земельных участков), в границах которого (которых) расположены здание, сооружение, объект незавершенного строительства	59:32:0020001:2189
4.	Уникальный учетный номер кадастрового квартала, в границах которого расположены здание, сооружение, объект незавершенного строительства	59:32:0020001
5.	Сведения об адресе здания, сооружения, объекта незавершенного строительства	–
5.1	Сведения об ином месте нахождении здания, сооружения, объекта незавершенного строительства, не являющегося объектом адресации, в структурированном виде	–
5.2	Дополнительные сведения о месте нахождения здания, сооружения, объекта незавершенного строительства	–
6.	Иные сведения	–

3. Пояснения к сведениям об объекте недвижимости с кадастровым номером 59:32:0020001:3358

1.	–

Описание местоположения зданий, сооружений, объектов незавершенного строительства на земельном участке

1. Сведения о характерных точках контура объекта недвижимости с кадастровым номером –

Система координат МСК-59, зона 2 **Зона №** 2

Обозначение характерных точек контура	Содержатся в Едином государственном реестре недвижимости			Определены в ходе выполнения комплексных кадастровых работ			Метод определения координат	Формулы, примененные для расчета средней квадратической погрешности определения координат характерных точек ($M_{t,}$), м, с подставленными в такие формулы значениями и итоговые (вычисленные) значения Mt, м
	Координаты, м		Радиус, м	Координаты, м		Радиус, м		
	X	Y	R	X	Y	R		
1	2	3	4	5	6	7	8	9
н212О	–	–	–	470708.44	2246509.46	–	Метод спутниковых геодезических измерений (определений)	Mt=√(0.07²+0.07²)=0.10
н213О	–	–	–	470708.76	2246515.62	–	Метод спутниковых геодезических измерений (определений)	Mt=√(0.07²+0.07²)=0.10
н214О	–	–	–	470702.52	2246515.95	–	Метод спутниковых геодезических измерений (определений)	Mt=√(0.07²+0.07²)=0.10
н215О	–	–	–	470702.20	2246509.79	–	Метод спутниковых геодезических измерений (определений)	Mt=√(0.07²+0.07²)=0.10

н212О	–	–	–	470708.44	2246509.46	–	Метод спутниковых геодезических измерений (определений)	Mt=√(0.07²+0.07²)=0.10

2. Сведения о характеристиках объекта недвижимости с кадастровым номером 59:32:0020001:3359

№ п/п	Наименование характеристики	Значение характеристики
1	**2**	**3**
1.	Вид объекта недвижимости	Здание
2.	Ранее присвоенный государственный учетный номер (инвентарный) здания, сооружения, объекта незавершенного строительства	–
3.	Кадастровый номер земельного участка (земельных участков), в границах которого (которых) расположены здание, сооружение, объект незавершенного строительства	59:32:0020001:2187
4.	Уникальный учетный номер кадастрового квартала, в границах которого расположены здание, сооружение, объект незавершенного строительства	59:32:0020001
5.	Сведения об адресе здания, сооружения, объекта незавершенного строительства	–
5.1	Сведения об ином месте нахождении здания, сооружения, объекта незавершенного строительства, не являющегося объектом адресации, в структурированном виде	–
5.2	Дополнительные сведения о месте нахождения здания, сооружения, объекта незавершенного строительства	–
6.	Иные сведения	–

3. Пояснения к сведениям об объекте недвижимости с кадастровым номером 59:32:0020001:3359

1.	–

Описание местоположения зданий, сооружений, объектов незавершенного строительства на земельном участке

1. Сведения о характерных точках контура объекта недвижимости с кадастровым номером –

Система координат МСК-59, зона 2 **Зона №** 2

Обозначение характерных точек контура	**Содержатся в Едином государственном реестре недвижимости**			**Определены в ходе выполнения комплексных кадастровых работ**			**Метод определения координат**	**Формулы, примененные для расчета средней квадратической погрешности определения координат характерных точек (M_t), м, с подставленными в такие формулы значениями и итоговые (вычисленные) значения Mt, м**
	Координаты, м		**Радиус, м**	**Координаты, м**		**Радиус, м**		
	X	**Y**	**R**	**X**	**Y**	**R**		
1	**2**	**3**	**4**	**5**	**6**	**7**	**8**	**9**
н216О	–	–	–	470755.41	2246494.95	–	Метод спутниковых геодезических измерений (определений)	Mt=√(0.07²+0.07²)=0.10
н217О	–	–	–	470754.49	2246502.80	–	Метод спутниковых геодезических измерений (определений)	Mt=√(0.07²+0.07²)=0.10
н218О	–	–	–	470747.01	2246501.92	–	Метод спутниковых геодезических измерений (определений)	Mt=√(0.07²+0.07²)=0.10

н219О	–	–	–	4707 47.92	2246 494.0 8	–	Метод спутниковых геодезических измерений (определений)	Mt=√(0.07²+0.07²)=0. 10
н216О	–	–	–	4707 55.41	2246 494.9 5	–	Метод спутниковых геодезических измерений (определений)	Mt=√(0.07²+0.07²)=0. 10

2. Сведения о характеристиках объекта недвижимости с кадастровым номером 59:32:0020001:3360

№ п/п	Наименование характеристики	Значение характеристики
1	**2**	**3**
1.	Вид объекта недвижимости	Здание
2.	Ранее присвоенный государственный учетный номер (инвентарный) здания, сооружения, объекта незавершенного строительства	–
3.	Кадастровый номер земельного участка (земельных участков), в границах которого (которых) расположены здание, сооружение, объект незавершенного строительства	59:32:0020001:3264
4.	Уникальный учетный номер кадастрового квартала, в границах которого расположены здание, сооружение, объект незавершенного строительства	59:32:0020001
5.	Сведения об адресе здания, сооружения, объекта незавершенного строительства	–
5.1	Сведения об ином месте нахождении здания, сооружения, объекта незавершенного строительства, не являющегося объектом адресации, в структурированном виде	–
5.2	Дополнительные сведения о месте нахождения здания, сооружения, объекта незавершенного строительства	–
6.	Иные сведения	–

3. Пояснения к сведениям об объекте недвижимости с кадастровым номером 59:32:0020001:3360

1.	–

Описание местоположения зданий, сооружений, объектов незавершенного строительства на земельном участке

1. Сведения о характерных точках контура объекта недвижимости с кадастровым номером –

Система координат МСК-59, зона 2 **Зона №** 2

Обозначение характерных точек контура	Содержатся в Едином государственном реестре недвижимости			Определены в ходе выполнения комплексных кадастровых работ			Метод определения координат	Формулы, примененные для расчета средней квадратической погрешности определения координат характерных точек (M_t), м, с подставленными в такие формулы значениями и итоговые (вычисленные) значения Mt, м
	Координаты, м		Радиус, м	Координаты, м		Радиус, м		
	X	Y	R	X	Y	R		
1	2	3	4	5	6	7	8	9
н220О	–	–	–	470739.56	2246472.97	–	Метод спутниковых геодезических измерений (определений)	Mt=√(0.07²+0.07²)=0.10
н221О	–	–	–	470747.40	2246472.89	–	Метод спутниковых геодезических измерений (определений)	Mt=√(0.07²+0.07²)=0.10
н222О	–	–	–	4707	2246477.7	–	Метод спутниковых	Mt=√(0.07²+0.07²)=0.

				47.46	4		геодезических измерений (определений)	10
н223О	–	–	–	4707 39.62	2246 477.8 3	–	Метод спутниковых геодезических измерений (определений)	Mt=√(0.07²+0.07²)=0.10
н220О	–	–	–	4707 39.56	2246 472.9 7	–	Метод спутниковых геодезических измерений (определений)	Mt=√(0.07²+0.07²)=0.10

2. Сведения о характеристиках объекта недвижимости с кадастровым номером 59:32:0020001:3361

№ п/п	Наименование характеристики	Значение характеристики
1	**2**	**3**
1.	Вид объекта недвижимости	Здание
2.	Ранее присвоенный государственный учетный номер (инвентарный) здания, сооружения, объекта незавершенного строительства	–
3.	Кадастровый номер земельного участка (земельных участков), в границах которого (которых) расположены здание, сооружение, объект незавершенного строительства	59:32:0020001:2198
4.	Уникальный учетный номер кадастрового квартала, в границах которого расположены здание, сооружение, объект незавершенного строительства	59:32:0020001
5.	Сведения об адресе здания, сооружения, объекта незавершенного строительства	–
5.1	Сведения об ином месте нахождении здания, сооружения, объекта незавершенного строительства, не являющегося объектом адресации, в структурированном виде	–
5.2	Дополнительные сведения о месте нахождения здания, сооружения, объекта незавершенного строительства	–

6.	Иные сведения	–

3. Пояснения к сведениям об объекте недвижимости с кадастровым номером 59:32:0020001:3361

1.	–

Описание местоположения зданий, сооружений, объектов незавершенного строительства на земельном участке

1. Сведения о характерных точках контура объекта недвижимости с кадастровым номером –

Система координат МСК-59, зона 2 **Зона №** 2

Обозначение характерных точек контура	Содержатся в Едином государственном реестре недвижимости			Определены в ходе выполнения комплексных кадастровых работ			Метод определения координат	Формулы, примененные для расчета средней квадратической погрешности определения координат характерных точек (M_t), м, с подставленными в такие формулы значениями и итоговые (вычисленные) значения Mt, м
	Координаты, м		Радиус, м	Координаты, м		Радиус, м		
	X	Y	R	X	Y	R		
1	2	3	4	5	6	7	8	9
н224О	–	–	–	470651.95	2246428.03	–	Метод спутниковых геодезических измерений (определений)	Mt=√(0.07²+0.07²)=0.10
н225О	–	–	–	470654.40	2246433.38	–	Метод спутниковых геодезических измерений	Mt=√(0.07²+0.07²)=0.10

							(определений)	
н226О	–	–	–	4706 48.00	2246 436.30	–	Метод спутниковых геодезических измерений (определений)	Mt=√(0.07²+0.07²)=0.10
н227О	–	–	–	4706 45.55	2246 430.96	–	Метод спутниковых геодезических измерений (определений)	Mt=√(0.07²+0.07²)=0.10
н224О	–	–	–	4706 51.95	2246 428.03	–	Метод спутниковых геодезических измерений (определений)	Mt=√(0.07²+0.07²)=0.10

2. Сведения о характеристиках объекта недвижимости с кадастровым номером 59:32:0020001:3362

№ п/п	Наименование характеристики	Значение характеристики
1	**2**	**3**
1.	Вид объекта недвижимости	Здание
2.	Ранее присвоенный государственный учетный номер (инвентарный) здания, сооружения, объекта незавершенного строительства	–
3.	Кадастровый номер земельного участка (земельных участков), в границах которого (которых) расположены здание, сооружение, объект незавершенного строительства	59:32:0020001:146
4.	Уникальный учетный номер кадастрового квартала, в границах которого расположены здание, сооружение, объект незавершенного строительства	59:32:0020001
5.	Сведения об адресе здания, сооружения, объекта незавершенного строительства	–
5.1	Сведения об ином месте нахождении здания, сооружения, объекта незавершенного строительства, не являющегося объектом адресации, в	–

	структурированном виде	
5.2	Дополнительные сведения о месте нахождения здания, сооружения, объекта незавершенного строительства	–
6.	Иные сведения	–

3. Пояснения к сведениям об объекте недвижимости с кадастровым номером 59:32:0020001:3362

1.	–

Описание местоположения зданий, сооружений, объектов незавершенного строительства на земельном участке

1. Сведения о характерных точках контура объекта недвижимости с кадастровым номером –

Система координат МСК-59, зона 2 **Зона №** 2

Обозначение характерных точек контура	Содержатся в Едином государственном реестре недвижимости			Определены в ходе выполнения комплексных кадастровых работ			Метод определения координат	Формулы, примененные для расчета средней квадратической погрешности определения координат характерных точек (M_t), м, с подставленными в такие формулы значениями и итоговые (вычисленные) значения Mt, м
	Координаты, м		Радиус, м	Координаты, м		Радиус, м		
	X	Y	R	X	Y	R		
1	2	3	4	5	6	7	8	9
н228О	–	–	–	470737.15	2246359.04	–	Метод спутниковых геодезических измерений (определений	$Mt=\sqrt{(0.07^2+0.07^2)}=0.10$

							)	
н229О	–	–	–	4707 41.61	2246 357.6 8	–	Метод спутниковых геодезических измерений (определений)	Mt=√(0.07²+0.07²)=0. 10
н230О	–	–	–	4707 43.12	2246 362.6 1	–	Метод спутниковых геодезических измерений (определений)	Mt=√(0.07²+0.07²)=0. 10
н231О	–	–	–	4707 38.66	2246 363.9 7	–	Метод спутниковых геодезических измерений (определений)	Mt=√(0.07²+0.07²)=0. 10
н228О	–	–	–	4707 37.15	2246 359.0 4	–	Метод спутниковых геодезических измерений (определений)	Mt=√(0.07²+0.07²)=0. 10

2. Сведения о характеристиках объекта недвижимости с кадастровым номером 59:32:0020001:3364

№ п/п	Наименование характеристики	Значение характеристики
1	**2**	**3**
1.	Вид объекта недвижимости	Здание
2.	Ранее присвоенный государственный учетный номер (инвентарный) здания, сооружения, объекта незавершенного строительства	–
3.	Кадастровый номер земельного участка (земельных участков), в границах которого (которых) расположены здание, сооружение, объект незавершенного строительства	59:32:0020001:3908
4.	Уникальный учетный номер кадастрового квартала, в границах которого расположены здание, сооружение, объект незавершенного строительства	59:32:0020001

5.	Сведения об адресе здания, сооружения, объекта незавершенного строительства	–
5.1	Сведения об ином месте нахождении здания, сооружения, объекта незавершенного строительства, не являющегося объектом адресации, в структурированном виде	–
5.2	Дополнительные сведения о месте нахождения здания, сооружения, объекта незавершенного строительства	–
6.	Иные сведения	–

3. Пояснения к сведениям об объекте недвижимости с кадастровым номером 59:32:0020001:3364

1.	–

Описание местоположения зданий, сооружений, объектов незавершенного строительства на земельном участке

1. Сведения о характерных точках контура объекта недвижимости с кадастровым номером –

Система координат МСК-59, зона 2 **Зона №** 2

Обозначение характерных точек контура	**Содержатся в Едином государственном реестре недвижимости**			**Определены в ходе выполнения комплексных кадастровых работ**			**Метод определения координат**	**Формулы, примененные для расчета средней квадратической погрешности определения координат характерных точек (M_t), м, с подставленными в такие формулы значениями и итоговые (вычисленные) значения Mt, м**
	Координаты, м		**Радиус, м**	**Координаты, м**		**Радиус, м**		
	X	**Y**	**R**	**X**	**Y**	**R**		
1	**2**	**3**	**4**	**5**	**6**	**7**	**8**	**9**

н232О	–	–	–	4706 53.67	2246 295.8 5	–	Метод спутниковых геодезически х измерений (определений)	Mt=√(0.07²+0.07²)=0. 10
н233О	–	–	–	4706 58.97	2246 294.8 1	–	Метод спутниковых геодезически х измерений (определений)	Mt=√(0.07²+0.07²)=0. 10
н234О	–	–	–	4706 59.98	2246 299.9 9	–	Метод спутниковых геодезически х измерений (определений)	Mt=√(0.07²+0.07²)=0. 10
н235О	–	–	–	4706 54.68	2246 301.0 3	–	Метод спутниковых геодезически х измерений (определений)	Mt=√(0.07²+0.07²)=0. 10
н232О	–	–	–	4706 53.67	2246 295.8 5	–	Метод спутниковых геодезически х измерений (определений)	Mt=√(0.07²+0.07²)=0. 10

2. Сведения о характеристиках объекта недвижимости с кадастровым номером 59:32:0020001:3365

№ п/п	Наименование характеристики	Значение характеристики
1	**2**	**3**
1.	Вид объекта недвижимости	Здание
2.	Ранее присвоенный государственный учетный номер (инвентарный) здания, сооружения, объекта незавершенного строительства	–
3.	Кадастровый номер земельного участка (земельных участков), в границах которого (которых) расположены здание, сооружение, объект	59:32:0020001:3109

	незавершенного строительства	
4.	Уникальный учетный номер кадастрового квартала, в границах которого расположены здание, сооружение, объект незавершенного строительства	59:32:0020001
5.	Сведения об адресе здания, сооружения, объекта незавершенного строительства	–
5.1	Сведения об ином месте нахождении здания, сооружения, объекта незавершенного строительства, не являющегося объектом адресации, в структурированном виде	–
5.2	Дополнительные сведения о месте нахождения здания, сооружения, объекта незавершенного строительства	–
6.	Иные сведения	–

3. Пояснения к сведениям об объекте недвижимости с кадастровым номером 59:32:0020001:3365

1.	–

Описание местоположения зданий, сооружений, объектов незавершенного строительства на земельном участке

1. Сведения о характерных точках контура объекта недвижимости с кадастровым номером –

Система координат МСК-59, зона 2 **Зона №** 2

Обозначение характерных	Содержатся в Едином государственном реестре недвижимости	Определены в ходе выполнения комплексных кадастровых работ	Метод определения координат	Формулы, примененные для расчета средней квадратической погрешности определения

точек контура	Координаты, м		Радиус, м	Координаты, м		Радиус, м		координат характерных точек (M_t), м, с подставленными в такие формулы значениями и итоговые (вычисленные) значения Mt, м
	X	Y	R	X	Y	R		
1	2	3	4	5	6	7	8	9
н236О	–	–	–	4707 27.75	2246 323.7 4	–	Метод спутниковых геодезических измерений (определений)	Mt=√(0.07²+0.07²)=0. 10
н237О	–	–	–	4707 35.26	2246 321.6 6	–	Метод спутниковых геодезических измерений (определений)	Mt=√(0.07²+0.07²)=0. 10
н238О	–	–	–	4707 36.64	2246 326.6 7	–	Метод спутниковых геодезических измерений (определений)	Mt=√(0.07²+0.07²)=0. 10
н239О	–	–	–	4707 29.13	2246 328.7 4	–	Метод спутниковых геодезических измерений (определений)	Mt=√(0.07²+0.07²)=0. 10
н236О	–	–	–	4707 27.75	2246 323.7 4	–	Метод спутниковых геодезических измерений (определений)	Mt=√(0.07²+0.07²)=0. 10

2. Сведения о характеристиках объекта недвижимости с кадастровым номером 59:32:0020001:3366

№ п/п	Наименование характеристики	Значение характеристики
1	2	3
1.	Вид объекта недвижимости	Здание
2.	Ранее присвоенный государственный учетный номер (инвентарный) здания, сооружения, объекта незавершенного строительства	–
3.	Кадастровый номер земельного участка (земельных участков), в границах которого (которых) расположены здание, сооружение, объект незавершенного строительства	59:32:0020001:151
4.	Уникальный учетный номер кадастрового квартала, в границах которого расположены здание, сооружение, объект незавершенного строительства	59:32:0020001
5.	Сведения об адресе здания, сооружения, объекта незавершенного строительства	–
5.1	Сведения об ином месте нахождении здания, сооружения, объекта незавершенного строительства, не являющегося объектом адресации, в структурированном виде	–
5.2	Дополнительные сведения о месте нахождения здания, сооружения, объекта незавершенного строительства	–
6.	Иные сведения	–

3. Пояснения к сведениям об объекте недвижимости с кадастровым номером 59:32:0020001:3366

1.	–

Описание местоположения зданий, сооружений, объектов незавершенного строительства на земельном участке

1. Сведения о характерных точках контура объекта недвижимости с кадастровым номером –

Система координат МСК-59, зона 2 **Зона №** 2

Обозначение характерных точек контура	Содержатся в Едином государственном реестре недвижимости			Определены в ходе выполнения комплексных кадастровых работ			Метод определения координат	Формулы, примененные для расчета средней квадратической погрешности определения координат характерных точек ($M_{t,}$), м, с подставленными в такие формулы значениями и итоговые (вычисленные) значения Mt, м
	Координаты, м		Радиус, м	Координаты, м		Радиус, м		
	X	Y	R	X	Y	R		
1	2	3	4	5	6	7	8	9
н240О	–	–	–	4706 55.91	2246 263.15	–	Метод спутниковых геодезических измерений (определений)	Mt=√(0.07²+0.07²)=0.10
н241О	–	–	–	4706 56.63	2246 268.21	–	Метод спутниковых геодезических измерений (определений)	Mt=√(0.07²+0.07²)=0.10
н242О	–	–	–	4706 49.02	2246 269.30	–	Метод спутниковых геодезических измерений (определений)	Mt=√(0.07²+0.07²)=0.10
н243О	–	–	–	4706 48.30	2246 264.24	–	Метод спутниковых геодезических измерений (определений)	Mt=√(0.07²+0.07²)=0.10

н240О	–	–	–	470655.91	2246263.15	–	Метод спутниковых геодезических измерений (определений)	Mt=√(0.07²+0.07²)=0.10

2. Сведения о характеристиках объекта недвижимости с кадастровым номером 59:32:0020001:3367

№ п/п	Наименование характеристики	Значение характеристики
1	**2**	**3**
1.	Вид объекта недвижимости	Здание
2.	Ранее присвоенный государственный учетный номер (инвентарный) здания, сооружения, объекта незавершенного строительства	–
3.	Кадастровый номер земельного участка (земельных участков), в границах которого (которых) расположены здание, сооружение, объект незавершенного строительства	59:32:0020001:3079
4.	Уникальный учетный номер кадастрового квартала, в границах которого расположены здание, сооружение, объект незавершенного строительства	59:32:0020001
5.	Сведения об адресе здания, сооружения, объекта незавершенного строительства	–
5.1	Сведения об ином месте нахождении здания, сооружения, объекта незавершенного строительства, не являющегося объектом адресации, в структурированном виде	–
5.2	Дополнительные сведения о месте нахождения здания, сооружения, объекта незавершенного строительства	–
6.	Иные сведения	–

3. Пояснения к сведениям об объекте недвижимости с кадастровым номером 59:32:0020001:3367

1.	–

Описание местоположения зданий, сооружений, объектов незавершенного строительства на земельном участке

1. Сведения о характерных точках контура объекта недвижимости с кадастровым номером –

Система координат МСК-59, зона 2 **Зона №** 2

Обозначение характерных точек контура	Содержатся в Едином государственном реестре недвижимости			Определены в ходе выполнения комплексных кадастровых работ			Метод определения координат	Формулы, примененные для расчета средней квадратической погрешности определения координат характерных точек ($M_{t,}$), м, с подставленными в такие формулы значениями и итоговые (вычисленные) значения Mt, м
	Координаты, м		Радиус, м	Координаты, м		Радиус, м		
	X	Y	R	X	Y	R		
1	2	3	4	5	6	7	8	9
н244О	–	–	–	4707 13.44	2246 257.6 8	–	Метод спутниковых геодезических измерений (определений)	Mt=√(0.07²+0.07²)=0. 10
н245О	–	–	–	4707 21.58	2246 255.8 1	–	Метод спутниковых геодезических измерений (определений)	Mt=√(0.07²+0.07²)=0. 10
н246О	–	–	–	4707 22.96	2246 261.8 3	–	Метод спутниковых геодезических измерений (определений)	Mt=√(0.07²+0.07²)=0. 10

н247О	–	–	–	4707 14.83	2246 263.7 1	–	Метод спутниковых геодезических измерений (определений)	Mt=√(0.07²+0.07²)=0. 10
н244О	–	–	–	4707 13.44	2246 257.6 8	–	Метод спутниковых геодезических измерений (определений)	Mt=√(0.07²+0.07²)=0. 10

2. Сведения о характеристиках объекта недвижимости с кадастровым номером 59:32:0020001:3369

№ п/п	Наименование характеристики	Значение характеристики
1	**2**	**3**
1.	Вид объекта недвижимости	Здание
2.	Ранее присвоенный государственный учетный номер (инвентарный) здания, сооружения, объекта незавершенного строительства	–
3.	Кадастровый номер земельного участка (земельных участков), в границах которого (которых) расположены здание, сооружение, объект незавершенного строительства	59:32:0020001:2192
4.	Уникальный учетный номер кадастрового квартала, в границах которого расположены здание, сооружение, объект незавершенного строительства	59:32:0020001
5.	Сведения об адресе здания, сооружения, объекта незавершенного строительства	–
5.1	Сведения об ином месте нахождении здания, сооружения, объекта незавершенного строительства, не являющегося объектом адресации, в структурированном виде	–
5.2	Дополнительные сведения о месте нахождения здания, сооружения, объекта незавершенного строительства	–
6.	Иные сведения	–

3. Пояснения к сведениям об объекте недвижимости с кадастровым номером 59:32:0020001:3369

1.	–

Описание местоположения зданий, сооружений, объектов незавершенного строительства на земельном участке

1. Сведения о характерных точках контура объекта недвижимости с кадастровым номером –

Система координат МСК-59, зона 2 **Зона №** 2

Обозначение характерных точек контура	Содержатся в Едином государственном реестре недвижимости			Определены в ходе выполнения комплексных кадастровых работ			Метод определения координат	Формулы, примененные для расчета средней квадратической погрешности определения координат характерных точек (M_t), м, с подставленными в такие формулы значениями и итоговые (вычисленные) значения Mt, м
	Координаты, м		Радиус, м	Координаты, м		Радиус, м		
	X	Y	R	X	Y	R		
1	2	3	4	5	6	7	8	9
н248О	–	–	–	470704.86	2246219.28	–	Метод спутниковых геодезических измерений (определений)	Mt=√(0.07²+0.07²)=0.10
н249О	–	–	–	470713.64	2246217.04	–	Метод спутниковых геодезических измерений (определений)	Mt=√(0.07²+0.07²)=0.10
н250О	–	–	–	4707	2246227.1	–	Метод спутниковых	Mt=√(0.07²+0.07²)=0.

				16.03	2		геодезических измерений (определений)	10
н251О	–	–	–	4707 07.43	2246 229.3 6	–	Метод спутниковых геодезических измерений (определений)	Mt=√(0.07²+0.07²)=0.10
н248О	–	–	–	4707 04.86	2246 219.2 8	–	Метод спутниковых геодезических измерений (определений)	Mt=√(0.07²+0.07²)=0.10

2. Сведения о характеристиках объекта недвижимости с кадастровым номером 59:32:0020001:3370

№ п/п	Наименование характеристики	Значение характеристики
1	**2**	**3**
1.	Вид объекта недвижимости	Здание
2.	Ранее присвоенный государственный учетный номер (инвентарный) здания, сооружения, объекта незавершенного строительства	–
3.	Кадастровый номер земельного участка (земельных участков), в границах которого (которых) расположены здание, сооружение, объект незавершенного строительства	59:32:0020001:2201
4.	Уникальный учетный номер кадастрового квартала, в границах которого расположены здание, сооружение, объект незавершенного строительства	59:32:0020001
5.	Сведения об адресе здания, сооружения, объекта незавершенного строительства	–
5.1	Сведения об ином месте нахождении здания, сооружения, объекта незавершенного строительства, не являющегося объектом адресации, в структурированном виде	–
5.2	Дополнительные сведения о месте нахождения здания, сооружения, объекта незавершенного строительства	–

6.	Иные сведения	–

3. Пояснения к сведениям об объекте недвижимости с кадастровым номером 59:32:0020001:3370

1.	–

Описание местоположения зданий, сооружений, объектов незавершенного строительства на земельном участке

1. Сведения о характерных точках контура объекта недвижимости с кадастровым номером –

Система координат МСК-59, зона 2 **Зона №** 2

Обозначение характерных точек контура	Содержатся в Едином государственном реестре недвижимости			Определены в ходе выполнения комплексных кадастровых работ			Метод определения координат	Формулы, примененные для расчета средней квадратической погрешности определения координат характерных точек (M_t), м, с подставленными в такие формулы значениями и итоговые (вычисленные) значения Mt, м
	Координаты, м		Радиус, м	Координаты, м		Радиус, м		
	X	Y	R	X	Y	R		
1	2	3	4	5	6	7	8	9
н252О	–	–	–	470379.99	2246779.46	–	Метод спутниковых геодезических измерений (определений)	Mt=√(0.07²+0.07²)=0.10
н253О	–	–	–	470385.39	2246785.82	–	Метод спутниковых геодезических измерений	Mt=√(0.07²+0.07²)=0.10

							(определений)	
н254О	–	–	–	470377.06	2246792.90	–	Метод спутниковых геодезических измерений (определений)	Mt=√(0.07²+0.07²)=0.10
н255О	–	–	–	470371.66	2246786.54	–	Метод спутниковых геодезических измерений (определений)	Mt=√(0.07²+0.07²)=0.10
н252О	–	–	–	470379.99	2246779.46	–	Метод спутниковых геодезических измерений (определений)	Mt=√(0.07²+0.07²)=0.10

2. Сведения о характеристиках объекта недвижимости с кадастровым номером 59:32:0020001:3371

№ п/п	Наименование характеристики	Значение характеристики
1	**2**	**3**
1.	Вид объекта недвижимости	Здание
2.	Ранее присвоенный государственный учетный номер (инвентарный) здания, сооружения, объекта незавершенного строительства	–
3.	Кадастровый номер земельного участка (земельных участков), в границах которого (которых) расположены здание, сооружение, объект незавершенного строительства	59:32:0020001:4194
4.	Уникальный учетный номер кадастрового квартала, в границах которого расположены здание, сооружение, объект незавершенного строительства	59:32:0020001
5.	Сведения об адресе здания, сооружения, объекта незавершенного строительства	–
5.1	Сведения об ином месте нахождении здания, сооружения, объекта незавершенного строительства, не являющегося объектом адресации, в	–

	структурированном виде	
5.2	Дополнительные сведения о месте нахождения здания, сооружения, объекта незавершенного строительства	–
6.	Иные сведения	–

3. Пояснения к сведениям об объекте недвижимости с кадастровым номером 59:32:0020001:3371

1.	–

Описание местоположения зданий, сооружений, объектов незавершенного строительства на земельном участке

1. Сведения о характерных точках контура объекта недвижимости с кадастровым номером –

Система координат МСК-59, зона 2 **Зона №** 2

Обозначение характерных точек контура	Содержатся в Едином государственном реестре недвижимости			Определены в ходе выполнения комплексных кадастровых работ			Метод определения координат	Формулы, примененные для расчета средней квадратической погрешности определения координат характерных точек (M_t), м, с подставленными в такие формулы значениями и итоговые (вычисленные) значения Mt, м
	Координаты, м		Радиус, м	Координаты, м		Радиус, м		
	X	Y	R	X	Y	R		
1	2	3	4	5	6	7	8	9
н256О	–	–	–	470289.85	2246678.83	–	Метод спутниковых геодезических измерений (определений	Mt=√(0.07²+0.07²)=0.10

							)	
н257О	–	–	–	4702 95.46	2246 685.8 7	–	Метод спутниковых геодезических измерений (определений)	Mt=√(0.07²+0.07²)=0.10
н258О	–	–	–	4702 89.03	2246 691.0 1	–	Метод спутниковых геодезических измерений (определений)	Mt=√(0.07²+0.07²)=0.10
н259О	–	–	–	4702 83.41	2246 683.9 7	–	Метод спутниковых геодезических измерений (определений)	Mt=√(0.07²+0.07²)=0.10
н256О	–	–	–	4702 89.85	2246 678.8 3	–	Метод спутниковых геодезических измерений (определений)	Mt=√(0.07²+0.07²)=0.10

2. Сведения о характеристиках объекта недвижимости с кадастровым номером 59:32:0020001:3372

№ п/п	Наименование характеристики	Значение характеристики
1	**2**	**3**
1.	Вид объекта недвижимости	Здание
2.	Ранее присвоенный государственный учетный номер (инвентарный) здания, сооружения, объекта незавершенного строительства	–
3.	Кадастровый номер земельного участка (земельных участков), в границах которого (которых) расположены здание, сооружение, объект незавершенного строительства	59:32:0020001:3106
4.	Уникальный учетный номер кадастрового квартала, в границах которого расположены здание, сооружение, объект незавершенного строительства	59:32:0020001

5.	Сведения об адресе здания, сооружения, объекта незавершенного строительства	–
5.1	Сведения об ином месте нахождении здания, сооружения, объекта незавершенного строительства, не являющегося объектом адресации, в структурированном виде	–
5.2	Дополнительные сведения о месте нахождения здания, сооружения, объекта незавершенного строительства	–
6.	Иные сведения	–

3. Пояснения к сведениям об объекте недвижимости с кадастровым номером 59:32:0020001:3372

1.	–

Описание местоположения зданий, сооружений, объектов незавершенного строительства на земельном участке

1. Сведения о характерных точках контура объекта недвижимости с кадастровым номером –

Система координат МСК-59, зона 2 **Зона №** 2

Обозначение характерных точек контура	**Содержатся в Едином государственном реестре недвижимости**			**Определены в ходе выполнения комплексных кадастровых работ**			**Метод определения координат**	**Формулы, примененные для расчета средней квадратической погрешности определения координат характерных точек (M_t), м, с подставленными в такие формулы значениями и итоговые (вычисленные) значения Mt, м**
	Координаты, м		**Радиус, м**	**Координаты, м**		**Радиус, м**		
	X	**Y**	**R**	**X**	**Y**	**R**		
1	**2**	**3**	**4**	**5**	**6**	**7**	**8**	**9**

н260О	–	–	–	4701 28.26	2246 528.1 4	–	Метод спутниковых геодезических измерений (определений)	Mt=√(0.07²+0.07²)=0. 10
н261О	–	–	–	4701 34.61	2246 522.9 9	–	Метод спутниковых геодезических измерений (определений)	Mt=√(0.07²+0.07²)=0. 10
н262О	–	–	–	4701 37.56	2246 526.6 4	–	Метод спутниковых геодезических измерений (определений)	Mt=√(0.07²+0.07²)=0. 10
н263О	–	–	–	4701 31.21	2246 531.7 8	–	Метод спутниковых геодезических измерений (определений)	Mt=√(0.07²+0.07²)=0. 10
н260О	–	–	–	4701 28.26	2246 528.1 4	–	Метод спутниковых геодезических измерений (определений)	Mt=√(0.07²+0.07²)=0. 10

2. Сведения о характеристиках объекта недвижимости с кадастровым номером 59:32:0020001:3374

№ п/п	Наименование характеристики	Значение характеристики
1	**2**	**3**
1.	Вид объекта недвижимости	Здание
2.	Ранее присвоенный государственный учетный номер (инвентарный) здания, сооружения, объекта незавершенного строительства	–
3.	Кадастровый номер земельного участка (земельных участков), в границах которого (которых) расположены здание, сооружение, объект	59:32:0020001:2131

	незавершенного строительства	
4.	Уникальный учетный номер кадастрового квартала, в границах которого расположены здание, сооружение, объект незавершенного строительства	59:32:0020001
5.	Сведения об адресе здания, сооружения, объекта незавершенного строительства	–
5.1	Сведения об ином месте нахождении здания, сооружения, объекта незавершенного строительства, не являющегося объектом адресации, в структурированном виде	–
5.2	Дополнительные сведения о месте нахождения здания, сооружения, объекта незавершенного строительства	–
6.	Иные сведения	–

3. Пояснения к сведениям об объекте недвижимости с кадастровым номером 59:32:0020001:3374

1.	–

Описание местоположения зданий, сооружений, объектов незавершенного строительства на земельном участке

1. Сведения о характерных точках контура объекта недвижимости с кадастровым номером –

Система координат МСК-59, зона 2 **Зона №** 2

Обозначение характерных	Содержатся в Едином государственном реестре недвижимости	Определены в ходе выполнения комплексных кадастровых работ	Метод определения координат	Формулы, примененные для расчета средней квадратической погрешности определения

точек контура	Координаты, м		Радиус, м	Координаты, м		Радиус, м		координат характерных точек (M_t), м, с подставленными в такие формулы значениями и итоговые (вычисленные) значения Mt, м
	X	Y	R	X	Y	R		
1	2	3	4	5	6	7	8	9
н264О	–	–	–	4701 12.14	2246 499.8 9	–	Метод спутниковых геодезических измерений (определений)	Mt=√(0.07²+0.07²)=0. 10
н265О	–	–	–	4701 15.62	2246 504.0 3	–	Метод спутниковых геодезических измерений (определений)	Mt=√(0.07²+0.07²)=0. 10
н266О	–	–	–	4701 10.68	2246 508.1 9	–	Метод спутниковых геодезических измерений (определений)	Mt=√(0.07²+0.07²)=0. 10
н267О	–	–	–	4701 07.19	2246 504.0 5	–	Метод спутниковых геодезических измерений (определений)	Mt=√(0.07²+0.07²)=0. 10
н264О	–	–	–	4701 12.14	2246 499.8 9	–	Метод спутниковых геодезических измерений (определений)	Mt=√(0.07²+0.07²)=0. 10

2. Сведения о характеристиках объекта недвижимости с кадастровым номером 59:32:0020001:3376

№ п/п	Наименование характеристики	Значение характеристики
1	2	3
1.	Вид объекта недвижимости	Здание
2.	Ранее присвоенный государственный учетный номер (инвентарный) здания, сооружения, объекта незавершенного строительства	–
3.	Кадастровый номер земельного участка (земельных участков), в границах которого (которых) расположены здание, сооружение, объект незавершенного строительства	59:32:0020001:2205
4.	Уникальный учетный номер кадастрового квартала, в границах которого расположены здание, сооружение, объект незавершенного строительства	59:32:0020001
5.	Сведения об адресе здания, сооружения, объекта незавершенного строительства	–
5.1	Сведения об ином месте нахождении здания, сооружения, объекта незавершенного строительства, не являющегося объектом адресации, в структурированном виде	–
5.2	Дополнительные сведения о месте нахождения здания, сооружения, объекта незавершенного строительства	–
6.	Иные сведения	–

3. Пояснения к сведениям об объекте недвижимости с кадастровым номером 59:32:0020001:3376

1.	–

Описание местоположения зданий, сооружений, объектов незавершенного строительства на земельном участке

1. Сведения о характерных точках контура объекта недвижимости с кадастровым номером –

Система координат МСК-59, зона 2 **Зона №** 2

Обозначение характерных точек контура	Содержатся в Едином государственном реестре недвижимости			Определены в ходе выполнения комплексных кадастровых работ			Метод определения координат	Формулы, примененные для расчета средней квадратической погрешности определения координат характерных точек ($M_{t,}$), м, с подставленными в такие формулы значениями и итоговые (вычисленные) значения Mt, м
	Координаты, м		Радиус, м	Координаты, м		Радиус, м		
	X	Y	R	X	Y	R		
1	2	3	4	5	6	7	8	9
н268О	–	–	–	4700 38.87	2246 514.1 5	–	Метод спутниковых геодезических измерений (определений)	Mt=√(0.07²+0.07²)=0. 10
н269О	–	–	–	4700 42.40	2246 520.0 9	–	Метод спутниковых геодезических измерений (определений)	Mt=√(0.07²+0.07²)=0. 10
н270О	–	–	–	4700 34.79	2246 524.6 1	–	Метод спутниковых геодезических измерений (определений)	Mt=√(0.07²+0.07²)=0. 10
н271О	–	–	–	4700 31.26	2246 518.6 7	–	Метод спутниковых геодезических измерений (определений)	Mt=√(0.07²+0.07²)=0. 10

н268О	–	–	–	4700 38.87	2246 514.1 5	–	Метод спутниковых геодезических измерений (определений)	Mt=√(0.07²+0.07²)=0. 10

2. Сведения о характеристиках объекта недвижимости с кадастровым номером 59:32:0020001:3377

№ п/п	Наименование характеристики	Значение характеристики
1	**2**	**3**
1.	Вид объекта недвижимости	Здание
2.	Ранее присвоенный государственный учетный номер (инвентарный) здания, сооружения, объекта незавершенного строительства	–
3.	Кадастровый номер земельного участка (земельных участков), в границах которого (которых) расположены здание, сооружение, объект незавершенного строительства	59:32:0020001:3117
4.	Уникальный учетный номер кадастрового квартала, в границах которого расположены здание, сооружение, объект незавершенного строительства	59:32:0020001
5.	Сведения об адресе здания, сооружения, объекта незавершенного строительства	–
5.1	Сведения об ином месте нахождении здания, сооружения, объекта незавершенного строительства, не являющегося объектом адресации, в структурированном виде	–
5.2	Дополнительные сведения о месте нахождения здания, сооружения, объекта незавершенного строительства	–
6.	Иные сведения	–

3. Пояснения к сведениям об объекте недвижимости с кадастровым номером 59:32:0020001:3377

1.	–

Описание местоположения зданий, сооружений, объектов незавершенного строительства на земельном участке

1. Сведения о характерных точках контура объекта недвижимости с кадастровым номером –

Система координат МСК-59, зона 2 **Зона №** 2

Обозначение характерных точек контура	Содержатся в Едином государственном реестре недвижимости			Определены в ходе выполнения комплексных кадастровых работ			Метод определения координат	Формулы, примененные для расчета средней квадратической погрешности определения координат характерных точек ($M_{t,}$), м, с подставленными в такие формулы значениями и итоговые (вычисленные) значения Mt, м
	Координаты, м		Радиус, м	Координаты, м		Радиус, м		
	X	Y	R	X	Y	R		
1	2	3	4	5	6	7	8	9
н272О	–	–	–	470081.96	2246451.77	–	Метод спутниковых геодезических измерений (определений)	Mt=√(0.07²+0.07²)=0.10
н273О	–	–	–	470084.87	2246457.17	–	Метод спутниковых геодезических измерений (определений)	Mt=√(0.07²+0.07²)=0.10
н274О	–	–	–	470077.93	2246460.92	–	Метод спутниковых геодезических измерений (определений)	Mt=√(0.07²+0.07²)=0.10

н275О	–	–	–	4700 75.03	2246 455.5 4	–	Метод спутниковых геодезических измерений (определений)	Mt=√(0.07²+0.07²)=0.10
н272О	–	–	–	4700 81.96	2246 451.7 7	–	Метод спутниковых геодезических измерений (определений)	Mt=√(0.07²+0.07²)=0.10

2. Сведения о характеристиках объекта недвижимости с кадастровым номером 59:32:0020001:3378

№ п/п	Наименование характеристики	Значение характеристики
1	**2**	**3**
1.	Вид объекта недвижимости	Здание
2.	Ранее присвоенный государственный учетный номер (инвентарный) здания, сооружения, объекта незавершенного строительства	–
3.	Кадастровый номер земельного участка (земельных участков), в границах которого (которых) расположены здание, сооружение, объект незавершенного строительства	59:32:0020001:2132
4.	Уникальный учетный номер кадастрового квартала, в границах которого расположены здание, сооружение, объект незавершенного строительства	59:32:0020001
5.	Сведения об адресе здания, сооружения, объекта незавершенного строительства	–
5.1	Сведения об ином месте нахождении здания, сооружения, объекта незавершенного строительства, не являющегося объектом адресации, в структурированном виде	–
5.2	Дополнительные сведения о месте нахождения здания, сооружения, объекта незавершенного строительства	–
6.	Иные сведения	–

3. Пояснения к сведениям об объекте недвижимости с кадастровым номером 59:32:0020001:3378

1.	–

Описание местоположения зданий, сооружений, объектов незавершенного строительства на земельном участке

1. Сведения о характерных точках контура объекта недвижимости с кадастровым номером –

Система координат МСК-59, зона 2 **Зона №** 2

Обозначение характерных точек контура	Содержатся в Едином государственном реестре недвижимости			Определены в ходе выполнения комплексных кадастровых работ			Метод определения координат	Формулы, примененные для расчета средней квадратической погрешности определения координат характерных точек (M_t), м, с подставленными в такие формулы значениями и итоговые (вычисленные) значения Mt, м
	Координаты, м		Радиус, м	Координаты, м		Радиус, м		
	X	Y	R	X	Y	R		
1	2	3	4	5	6	7	8	9
н276О	–	–	–	470014.42	2246487.48	–	Метод спутниковых геодезических измерений (определений)	Mt=√(0.07²+0.07²)=0.10
н277О	–	–	–	470019.42	2246484.73	–	Метод спутниковых геодезических измерений (определений)	Mt=√(0.07²+0.07²)=0.10
н278О	–	–	–	4700	2246491.5	–	Метод спутниковых	Mt=√(0.07²+0.07²)=0.

				23.20	9		геодезических измерений (определений)	10
н279О	–	–	–	4700 18.22	2246 494.3 6	–	Метод спутниковых геодезических измерений (определений)	Mt=√(0.07²+0.07²)=0.10
н276О	–	–	–	4700 14.42	2246 487.4 8	–	Метод спутниковых геодезических измерений (определений)	Mt=√(0.07²+0.07²)=0.10

2. Сведения о характеристиках объекта недвижимости с кадастровым номером 59:32:0020001:3379

№ п/п	Наименование характеристики	Значение характеристики
1	**2**	**3**
1.	Вид объекта недвижимости	Здание
2.	Ранее присвоенный государственный учетный номер (инвентарный) здания, сооружения, объекта незавершенного строительства	–
3.	Кадастровый номер земельного участка (земельных участков), в границах которого (которых) расположены здание, сооружение, объект незавершенного строительства	59:32:0020001:3073
4.	Уникальный учетный номер кадастрового квартала, в границах которого расположены здание, сооружение, объект незавершенного строительства	59:32:0020001
5.	Сведения об адресе здания, сооружения, объекта незавершенного строительства	–
5.1	Сведения об ином месте нахождении здания, сооружения, объекта незавершенного строительства, не являющегося объектом адресации, в структурированном виде	–
5.2	Дополнительные сведения о месте нахождения здания, сооружения, объекта незавершенного строительства	–

6.	Иные сведения	–

3. Пояснения к сведениям об объекте недвижимости с кадастровым номером 59:32:0020001:3379

1.	–

Описание местоположения зданий, сооружений, объектов незавершенного строительства на земельном участке

1. Сведения о характерных точках контура объекта недвижимости с кадастровым номером –

Система координат МСК-59, зона 2 **Зона №** 2

Обозначение характерных точек контура	Содержатся в Едином государственном реестре недвижимости			Определены в ходе выполнения комплексных кадастровых работ			Метод определения координат	Формулы, примененные для расчета средней квадратической погрешности определения координат характерных точек (M_t), м, с подставленными в такие формулы значениями и итоговые (вычисленные) значения Mt, м
	Координаты, м		Радиус, м	Координаты, м		Радиус, м		
	X	Y	R	X	Y	R		
1	2	3	4	5	6	7	8	9
н280О	–	–	–	470051.05	2246414.05	–	Метод спутниковых геодезических измерений (определений)	Mt=√(0.07²+0.07²)=0.10
н281О	–	–	–	470054.25	2246418.76	–	Метод спутниковых геодезических измерений	Mt=√(0.07²+0.07²)=0.10

							(определений)	
н282О	–	–	–	4700 47.14	2246 423.60	–	Метод спутниковых геодезических измерений (определений)	Mt=√(0.07²+0.07²)=0.10
н283О	–	–	–	4700 43.93	2246 418.89	–	Метод спутниковых геодезических измерений (определений)	Mt=√(0.07²+0.07²)=0.10
н280О	–	–	–	4700 51.05	2246 414.05	–	Метод спутниковых геодезических измерений (определений)	Mt=√(0.07²+0.07²)=0.10

2. Сведения о характеристиках объекта недвижимости с кадастровым номером 59:32:0020001:3380

№ п/п	Наименование характеристики	Значение характеристики
1	**2**	**3**
1.	Вид объекта недвижимости	Здание
2.	Ранее присвоенный государственный учетный номер (инвентарный) здания, сооружения, объекта незавершенного строительства	–
3.	Кадастровый номер земельного участка (земельных участков), в границах которого (которых) расположены здание, сооружение, объект незавершенного строительства	59:32:0020001:2133
4.	Уникальный учетный номер кадастрового квартала, в границах которого расположены здание, сооружение, объект незавершенного строительства	59:32:0020001
5.	Сведения об адресе здания, сооружения, объекта незавершенного строительства	–
5.1	Сведения об ином месте нахождении здания, сооружения, объекта незавершенного строительства, не являющегося объектом адресации, в	–

	структурированном виде	
5.2	Дополнительные сведения о месте нахождения здания, сооружения, объекта незавершенного строительства	–
6.	Иные сведения	–

3. Пояснения к сведениям об объекте недвижимости с кадастровым номером 59:32:0020001:3380

1.	–

Описание местоположения зданий, сооружений, объектов незавершенного строительства на земельном участке

1. Сведения о характерных точках контура объекта недвижимости с кадастровым номером –

Система координат МСК-59, зона 2 **Зона №** 2

Обозначение характерных точек контура	Содержатся в Едином государственном реестре недвижимости			Определены в ходе выполнения комплексных кадастровых работ			Метод определения координат	Формулы, примененные для расчета средней квадратической погрешности определения координат характерных точек (M_t), м, с подставленными в такие формулы значениями и итоговые (вычисленные) значения Mt, м
	Координаты, м		Радиус, м	Координаты, м		Радиус, м		
	X	Y	R	X	Y	R		
1	2	3	4	5	6	7	8	9
н284О	–	–	–	469964.82	224628 9.67	–	Метод спутниковых геодезических измерений (определений	Mt=√(0.07²+0.07²)=0.10

							)	
н285О	–	–	–	469967.59	2246293.86	–	Метод спутниковых геодезических измерений (определений)	Mt=√(0.07²+0.07²)=0.10
н286О	–	–	–	469961.46	2246297.91	–	Метод спутниковых геодезических измерений (определений)	Mt=√(0.07²+0.07²)=0.10
н287О	–	–	–	469958.69	2246293.72	–	Метод спутниковых геодезических измерений (определений)	Mt=√(0.07²+0.07²)=0.10
н284О	–	–	–	469964.82	2246289.67	–	Метод спутниковых геодезических измерений (определений)	Mt=√(0.07²+0.07²)=0.10

2. Сведения о характеристиках объекта недвижимости с кадастровым номером 59:32:0020001:3384

№ п/п	Наименование характеристики	Значение характеристики
1	**2**	**3**
1.	Вид объекта недвижимости	Здание
2.	Ранее присвоенный государственный учетный номер (инвентарный) здания, сооружения, объекта незавершенного строительства	–
3.	Кадастровый номер земельного участка (земельных участков), в границах которого (которых) расположены здание, сооружение, объект незавершенного строительства	59:32:0020001:2134
4.	Уникальный учетный номер кадастрового квартала, в границах которого расположены здание, сооружение, объект незавершенного строительства	59:32:0020001

5.	Сведения об адресе здания, сооружения, объекта незавершенного строительства	–
5.1	Сведения об ином месте нахождении здания, сооружения, объекта незавершенного строительства, не являющегося объектом адресации, в структурированном виде	–
5.2	Дополнительные сведения о месте нахождения здания, сооружения, объекта незавершенного строительства	–
6.	Иные сведения	–

3. Пояснения к сведениям об объекте недвижимости с кадастровым номером 59:32:0020001:3384

1.	–

Описание местоположения зданий, сооружений, объектов незавершенного строительства на земельном участке

1. Сведения о характерных точках контура объекта недвижимости с кадастровым номером –

Система координат МСК-59, зона 2 **Зона №** 2

Обозначение характерных точек контура	**Содержатся в Едином государственном реестре недвижимости**			**Определены в ходе выполнения комплексных кадастровых работ**			**Метод определения координат**	**Формулы, примененные для расчета средней квадратической погрешности определения координат характерных точек (M_t), м, с подставленными в такие формулы значениями и итоговые (вычисленные) значения Mt, м**
	Координаты, м		**Радиус, м**	**Координаты, м**		**Радиус, м**		
	X	**Y**	**R**	**X**	**Y**	**R**		
1	**2**	**3**	**4**	**5**	**6**	**7**	**8**	**9**

н288О	–	–	–	469930.78	2246228.07	–	Метод спутниковых геодезических измерений (определений)	Mt=√(0.07²+0.07²)=0.10
н289О	–	–	–	469933.56	2246232.67	–	Метод спутниковых геодезических измерений (определений)	Mt=√(0.07²+0.07²)=0.10
н290О	–	–	–	469926.96	2246236.66	–	Метод спутниковых геодезических измерений (определений)	Mt=√(0.07²+0.07²)=0.10
н291О	–	–	–	469924.18	2246232.06	–	Метод спутниковых геодезических измерений (определений)	Mt=√(0.07²+0.07²)=0.10
н288О	–	–	–	469930.78	2246228.07	–	Метод спутниковых геодезических измерений (определений)	Mt=√(0.07²+0.07²)=0.10

2. Сведения о характеристиках объекта недвижимости с кадастровым номером 59:32:0020001:3386

№ п/п	Наименование характеристики	Значение характеристики
1	**2**	**3**
1.	Вид объекта недвижимости	Здание
2.	Ранее присвоенный государственный учетный номер (инвентарный) здания, сооружения, объекта незавершенного строительства	–
3.	Кадастровый номер земельного участка (земельных участков), в границах которого (которых) расположены здание, сооружение, объект	59:32:0020001:2138

	незавершенного строительства	
4.	Уникальный учетный номер кадастрового квартала, в границах которого расположены здание, сооружение, объект незавершенного строительства	59:32:0020001
5.	Сведения об адресе здания, сооружения, объекта незавершенного строительства	–
5.1	Сведения об ином месте нахождении здания, сооружения, объекта незавершенного строительства, не являющегося объектом адресации, в структурированном виде	–
5.2	Дополнительные сведения о месте нахождения здания, сооружения, объекта незавершенного строительства	–
6.	Иные сведения	–

3. Пояснения к сведениям об объекте недвижимости с кадастровым номером 59:32:0020001:3386

1.	–

Описание местоположения зданий, сооружений, объектов незавершенного строительства на земельном участке

1. Сведения о характерных точках контура объекта недвижимости с кадастровым номером –

Система координат МСК-59, зона 2 **Зона №** 2

Обозначение характерных	Содержатся в Едином государственном реестре недвижимости	Определены в ходе выполнения комплексных кадастровых работ	Метод определения координат	Формулы, примененные для расчета средней квадратической погрешности определения

точек контура	Координаты, м		Радиус, м	Координаты, м		Радиус, м		координат характерных точек (M_t), м, с подставленными в такие формулы значениями и итоговые (вычисленные) значения Mt, м
	X	Y	R	X	Y	R		
1	2	3	4	5	6	7	8	9
н292О	–	–	–	469837.29	2246128.35	–	Метод спутниковых геодезических измерений (определений)	Mt=√(0.07²+0.07²)=0.10
н293О	–	–	–	469841.53	2246134.38	–	Метод спутниковых геодезических измерений (определений)	Mt=√(0.07²+0.07²)=0.10
н294О	–	–	–	469836.47	2246137.93	–	Метод спутниковых геодезических измерений (определений)	Mt=√(0.07²+0.07²)=0.10
н295О	–	–	–	469832.23	2246131.89	–	Метод спутниковых геодезических измерений (определений)	Mt=√(0.07²+0.07²)=0.10
н292О	–	–	–	469837.29	2246128.35	–	Метод спутниковых геодезических измерений (определений)	Mt=√(0.07²+0.07²)=0.10

2. Сведения о характеристиках объекта недвижимости с кадастровым номером 59:32:0020001:3388

№ п/п	Наименование характеристики	Значение характеристики
1	2	3
1.	Вид объекта недвижимости	Здание
2.	Ранее присвоенный государственный учетный номер (инвентарный) здания, сооружения, объекта незавершенного строительства	–
3.	Кадастровый номер земельного участка (земельных участков), в границах которого (которых) расположены здание, сооружение, объект незавершенного строительства	59:32:0020001:33
4.	Уникальный учетный номер кадастрового квартала, в границах которого расположены здание, сооружение, объект незавершенного строительства	59:32:0020001
5.	Сведения об адресе здания, сооружения, объекта незавершенного строительства	–
5.1	Сведения об ином месте нахождении здания, сооружения, объекта незавершенного строительства, не являющегося объектом адресации, в структурированном виде	–
5.2	Дополнительные сведения о месте нахождения здания, сооружения, объекта незавершенного строительства	–
6.	Иные сведения	–

3. Пояснения к сведениям об объекте недвижимости с кадастровым номером 59:32:0020001:3388

1.	–

Описание местоположения зданий, сооружений, объектов незавершенного строительства на земельном участке

1. Сведения о характерных точках контура объекта недвижимости с кадастровым номером –

Система координат МСК-59, зона 2 **Зона №** 2

Обозначение характерных точек контура	Содержатся в Едином государственном реестре недвижимости			Определены в ходе выполнения комплексных кадастровых работ			Метод определения координат	Формулы, примененные для расчета средней квадратической погрешности определения координат характерных точек ($M_{t,}$), м, с подставленными в такие формулы значениями и итоговые (вычисленные) значения Mt, м
	Координаты, м		Радиус, м	Координаты, м		Радиус, м		
	X	Y	R	X	Y	R		
1	2	3	4	5	6	7	8	9
н296О	–	–	–	469811.96	2246060.49	–	Метод спутниковых геодезических измерений (определений)	Mt=√(0.07²+0.07²)=0.10
н297О	–	–	–	469815.69	2246069.83	–	Метод спутниковых геодезических измерений (определений)	Mt=√(0.07²+0.07²)=0.10
н298О	–	–	–	469808.33	2246072.77	–	Метод спутниковых геодезических измерений (определений)	Mt=√(0.07²+0.07²)=0.10
н299О	–	–	–	469804.60	2246063.42	–	Метод спутниковых геодезических измерений (определений)	Mt=√(0.07²+0.07²)=0.10

н296О	–	–	–	469811.96	2246060.49	–	Метод спутниковых геодезических измерений (определений)	Mt=√(0.07²+0.07²)=0.10

2. Сведения о характеристиках объекта недвижимости с кадастровым номером 59:32:0020001:3389

№ п/п	Наименование характеристики	Значение характеристики
1	**2**	**3**
1.	Вид объекта недвижимости	Здание
2.	Ранее присвоенный государственный учетный номер (инвентарный) здания, сооружения, объекта незавершенного строительства	–
3.	Кадастровый номер земельного участка (земельных участков), в границах которого (которых) расположены здание, сооружение, объект незавершенного строительства	59:32:0020001:3240
4.	Уникальный учетный номер кадастрового квартала, в границах которого расположены здание, сооружение, объект незавершенного строительства	59:32:0020001
5.	Сведения об адресе здания, сооружения, объекта незавершенного строительства	–
5.1	Сведения об ином месте нахождении здания, сооружения, объекта незавершенного строительства, не являющегося объектом адресации, в структурированном виде	–
5.2	Дополнительные сведения о месте нахождения здания, сооружения, объекта незавершенного строительства	–
6.	Иные сведения	–

3. Пояснения к сведениям об объекте недвижимости с кадастровым номером 59:32:0020001:3389

1.	–

Описание местоположения зданий, сооружений, объектов незавершенного строительства на земельном участке

1. Сведения о характерных точках контура объекта недвижимости с кадастровым номером –

Система координат МСК-59, зона 2 **Зона №** 2

Обозначение характерных точек контура	Содержатся в Едином государственном реестре недвижимости			Определены в ходе выполнения комплексных кадастровых работ			Метод определения координат	Формулы, примененные для расчета средней квадратической погрешности определения координат характерных точек ($M_{t,}$), м, с подставленными в такие формулы значениями и итоговые (вычисленные) значения Mt, м
	Координаты, м		Радиус, м	Координаты, м		Радиус, м		
	X	Y	R	X	Y	R		
1	2	3	4	5	6	7	8	9
н300О	–	–	–	470860.00	2246334.79	–	Метод спутниковых геодезических измерений (определений)	Mt=√(0.07²+0.07²)=0.10
н301О	–	–	–	470864.64	2246348.14	–	Метод спутниковых геодезических измерений (определений)	Mt=√(0.07²+0.07²)=0.10
н302О	–	–	–	470855.61	2246351.27	–	Метод спутниковых геодезических измерений (определений)	Mt=√(0.07²+0.07²)=0.10

н303О	–	–	–	4708 50.97	2246 337.9 3	–	Метод спутниковых геодезических измерений (определений)	Mt=√(0.07²+0.07²)=0.10
н300О	–	–	–	4708 60.00	2246 334.7 9	–	Метод спутниковых геодезических измерений (определений)	Mt=√(0.07²+0.07²)=0.10

2. Сведения о характеристиках объекта недвижимости с кадастровым номером 59:32:0020001:3390

№ п/п	Наименование характеристики	Значение характеристики
1	**2**	**3**
1.	Вид объекта недвижимости	Здание
2.	Ранее присвоенный государственный учетный номер (инвентарный) здания, сооружения, объекта незавершенного строительства	–
3.	Кадастровый номер земельного участка (земельных участков), в границах которого (которых) расположены здание, сооружение, объект незавершенного строительства	59:32:0020001:4177, 59:32:0020001:4250
4.	Уникальный учетный номер кадастрового квартала, в границах которого расположены здание, сооружение, объект незавершенного строительства	59:32:0020001
5.	Сведения об адресе здания, сооружения, объекта незавершенного строительства	–
5.1	Сведения об ином месте нахождении здания, сооружения, объекта незавершенного строительства, не являющегося объектом адресации, в структурированном виде	–
5.2	Дополнительные сведения о месте нахождения здания, сооружения, объекта незавершенного строительства	–
6.	Иные сведения	–

3. Пояснения к сведениям об объекте недвижимости с кадастровым номером 59:32:0020001:3390

1.	–

Описание местоположения зданий, сооружений, объектов незавершенного строительства на земельном участке

1. Сведения о характерных точках контура объекта недвижимости с кадастровым номером –

Система координат МСК-59, зона 2 **Зона №** 2

Обозначение характерных точек контура	Содержатся в Едином государственном реестре недвижимости			Определены в ходе выполнения комплексных кадастровых работ			Метод определения координат	Формулы, примененные для расчета средней квадратической погрешности определения координат характерных точек (M_t), м, с подставленными в такие формулы значениями и итоговые (вычисленные) значения Mt, м
	Координаты, м		Радиус, м	Координаты, м		Радиус, м		
	X	Y	R	X	Y	R		
1	2	3	4	5	6	7	8	9
н304О	–	–	–	470768.03	2246765.90	–	Метод спутниковых геодезических измерений (определений)	Mt=√(0.07²+0.07²)=0.10
н305О	–	–	–	470780.90	2246769.67	–	Метод спутниковых геодезических измерений (определений)	Mt=√(0.07²+0.07²)=0.10
н306О	–	–	–	4707	2246782.1	–	Метод спутниковых	Mt=√(0.07²+0.07²)=0.

				77.24	8		геодезических измерений (определений)	10
н307О	–	–	–	4707 64.36	2246 778.4 0	–	Метод спутниковых геодезических измерений (определений)	Mt=√(0.07²+0.07²)=0. 10
н304О	–	–	–	4707 68.03	2246 765.9 0	–	Метод спутниковых геодезических измерений (определений)	Mt=√(0.07²+0.07²)=0. 10

2. Сведения о характеристиках объекта недвижимости с кадастровым номером 59:32:0020001:3391

№ п/п	Наименование характеристики	Значение характеристики
1	**2**	**3**
1.	Вид объекта недвижимости	Здание
2.	Ранее присвоенный государственный учетный номер (инвентарный) здания, сооружения, объекта незавершенного строительства	–
3.	Кадастровый номер земельного участка (земельных участков), в границах которого (которых) расположены здание, сооружение, объект незавершенного строительства	59:32:0020001:3978
4.	Уникальный учетный номер кадастрового квартала, в границах которого расположены здание, сооружение, объект незавершенного строительства	59:32:0020001
5.	Сведения об адресе здания, сооружения, объекта незавершенного строительства	–
5.1	Сведения об ином месте нахождении здания, сооружения, объекта незавершенного строительства, не являющегося объектом адресации, в структурированном виде	–
5.2	Дополнительные сведения о месте нахождения здания, сооружения, объекта незавершенного строительства	–

6.	Иные сведения	Часть ОКС располагается на образуемых земельных участках :ЗУ48, :ЗУ65

3. Пояснения к сведениям об объекте недвижимости с кадастровым номером 59:32:0020001:3391

1.	–

Описание местоположения зданий, сооружений, объектов незавершенного строительства на земельном участке

1. Сведения о характерных точках контура объекта недвижимости с кадастровым номером –

Система координат МСК-59, зона 2 **Зона №** 2

Обозначение характерных точек контура	Содержатся в Едином государственном реестре недвижимости			Определены в ходе выполнения комплексных кадастровых работ			Метод определения координат	Формулы, примененные для расчета средней квадратической погрешности определения координат характерных точек ($M_{t,}$), м, с подставленными в такие формулы значениями и итоговые (вычисленные) значения Mt, м
	Координаты, м		Радиус, м	Координаты, м		Радиус, м		
	X	Y	R	X	Y	R		
1	2	3	4	5	6	7	8	9
н308О	–	–	–	4707 59.18	2246 797.5 9	–	Метод спутниковых геодезических измерений (определений)	Mt=√(0.07²+0.07²)=0. 10
н309О	–	–	–	4707	2246 800.3	–	Метод спутниковых	Mt=√(0.07²+0.07²)=0.

				67.81	4		геодезических измерений (определений)	10
н310О	–	–	–	4707 64.24	2246 811.55	–	Метод спутниковых геодезических измерений (определений)	Mt=√(0.07²+0.07²)=0.10
н311О	–	–	–	4707 55.60	2246 808.79	–	Метод спутниковых геодезических измерений (определений)	Mt=√(0.07²+0.07²)=0.10
н308О	–	–	–	4707 59.18	2246 797.59	–	Метод спутниковых геодезических измерений (определений)	Mt=√(0.07²+0.07²)=0.10

2. Сведения о характеристиках объекта недвижимости с кадастровым номером 59:32:0020001:3392

№ п/п	Наименование характеристики	Значение характеристики
1	**2**	**3**
1.	Вид объекта недвижимости	Здание
2.	Ранее присвоенный государственный учетный номер (инвентарный) здания, сооружения, объекта незавершенного строительства	–
3.	Кадастровый номер земельного участка (земельных участков), в границах которого (которых) расположены здание, сооружение, объект незавершенного строительства	59:32:0020001:25
4.	Уникальный учетный номер кадастрового квартала, в границах которого расположены здание, сооружение, объект незавершенного строительства	59:32:0020001
5.	Сведения об адресе здания, сооружения, объекта незавершенного строительства	–
5.1	Сведения об ином месте нахождении здания, сооружения, объекта незавершенного строительства,	–

	не являющегося объектом адресации, в структурированном виде	
5.2	Дополнительные сведения о месте нахождения здания, сооружения, объекта незавершенного строительства	–
6.	Иные сведения	–

3. Пояснения к сведениям об объекте недвижимости с кадастровым номером 59:32:0020001:3392

1.	–

Описание местоположения зданий, сооружений, объектов незавершенного строительства на земельном участке

1. Сведения о характерных точках контура объекта недвижимости с кадастровым номером –

Система координат МСК-59, зона 2 **Зона №** 2

Обозначение характерных точек контура	**Содержатся в Едином государственном реестре недвижимости**			**Определены в ходе выполнения комплексных кадастровых работ**			**Метод определения координат**	**Формулы, примененные для расчета средней квадратической погрешности определения координат характерных точек (M_t), м, с подставленными в такие формулы значениями и итоговые (вычисленные) значения Mt, м**
	Координаты, м		**Радиус, м**	**Координаты, м**		**Радиус, м**		
	X	**Y**	**R**	**X**	**Y**	**R**		
1	**2**	**3**	**4**	**5**	**6**	**7**	**8**	**9**
н312О	–	–	–	470814.15	2246814.17	–	Метод спутниковых геодезических измерений	$Mt=\sqrt{(0.07^2+0.07^2)}=0.10$

							(определений)	
н313О	–	–	–	4708 26.17	2246 817.92	–	Метод спутниковых геодезических измерений (определений)	Mt=√(0.07²+0.07²)=0.10
н314О	–	–	–	4708 22.31	2246 830.32	–	Метод спутниковых геодезических измерений (определений)	Mt=√(0.07²+0.07²)=0.10
н315О	–	–	–	4708 10.29	2246 826.58	–	Метод спутниковых геодезических измерений (определений)	Mt=√(0.07²+0.07²)=0.10
н312О	–	–	–	4708 14.15	2246 814.17	–	Метод спутниковых геодезических измерений (определений)	Mt=√(0.07²+0.07²)=0.10

2. Сведения о характеристиках объекта недвижимости с кадастровым номером 59:32:0020001:3393

№ п/п	Наименование характеристики	Значение характеристики
1	**2**	**3**
1.	Вид объекта недвижимости	Здание
2.	Ранее присвоенный государственный учетный номер (инвентарный) здания, сооружения, объекта незавершенного строительства	–
3.	Кадастровый номер земельного участка (земельных участков), в границах которого (которых) расположены здание, сооружение, объект незавершенного строительства	–
4.	Уникальный учетный номер кадастрового квартала, в границах которого расположены здание, сооружение, объект незавершенного строительства	59:32:0020001

5.	Сведения об адресе здания, сооружения, объекта незавершенного строительства	–
5.1	Сведения об ином месте нахождении здания, сооружения, объекта незавершенного строительства, не являющегося объектом адресации, в структурированном виде	–
5.2	Дополнительные сведения о месте нахождения здания, сооружения, объекта незавершенного строительства	–
6.	Иные сведения	ОКС располагается на образуемых земельных участках :ЗУ59, :ЗУ60, :ЗУ61, :ЗУ28

3. Пояснения к сведениям об объекте недвижимости с кадастровым номером 59:32:0020001:3393

1.	–

Описание местоположения зданий, сооружений, объектов незавершенного строительства на земельном участке

1. Сведения о характерных точках контура объекта недвижимости с кадастровым номером –

Система координат МСК-59, зона 2 **Зона №** 2

Обозначение характерных точек контура	**Содержатся в Едином государственном реестре недвижимости**		**Определены в ходе выполнения комплексных кадастровых работ**		**Метод определения координат**	**Формулы, примененные для расчета средней квадратической погрешности определения координат характерных точек (M_t), м, с подставленными в такие формулы значениями и итоговые (вычисленные) значения Mt, м**
	Координаты, м	**Радиус, м**	**Координаты, м**	**Радиус, м**		

	X	Y	R	X	Y	R		
1	**2**	**3**	**4**	**5**	**6**	**7**	**8**	**9**
н316О	–	–	–	470869.69	2246795.77	–	Метод спутниковых геодезических измерений (определений)	Mt=√(0.07²+0.07²)=0.10
н317О	–	–	–	470873.29	2246796.88	–	Метод спутниковых геодезических измерений (определений)	Mt=√(0.07²+0.07²)=0.10
н318О	–	–	–	470872.90	2246798.17	–	Метод спутниковых геодезических измерений (определений)	Mt=√(0.07²+0.07²)=0.10
н319О	–	–	–	470876.26	2246799.18	–	Метод спутниковых геодезических измерений (определений)	Mt=√(0.07²+0.07²)=0.10
н320О	–	–	–	470876.24	2246799.23	–	Метод спутниковых геодезических измерений (определений)	Mt=√(0.07²+0.07²)=0.10
н321О	–	–	–	470873.37	2246808.28	–	Метод спутниковых геодезических измерений (определений)	Mt=√(0.07²+0.07²)=0.10
н322О	–	–	–	470866.53	2246806.21	–	Метод спутниковых геодезических измерений (определений	Mt=√(0.07²+0.07²)=0.10

							)	
н316О	–	–	–	470869.69	2246795.77	–	Метод спутниковых геодезических измерений (определений)	Mt=√(0.07²+0.07²)=0.10

2. Сведения о характеристиках объекта недвижимости с кадастровым номером 59:32:0020001:3394

№ п/п	Наименование характеристики	Значение характеристики
1	**2**	**3**
1.	Вид объекта недвижимости	Здание
2.	Ранее присвоенный государственный учетный номер (инвентарный) здания, сооружения, объекта незавершенного строительства	–
3.	Кадастровый номер земельного участка (земельных участков), в границах которого (которых) расположены здание, сооружение, объект незавершенного строительства	–
4.	Уникальный учетный номер кадастрового квартала, в границах которого расположены здание, сооружение, объект незавершенного строительства	59:32:0020001
5.	Сведения об адресе здания, сооружения, объекта незавершенного строительства	–
5.1	Сведения об ином месте нахождении здания, сооружения, объекта незавершенного строительства, не являющегося объектом адресации, в структурированном виде	–
5.2	Дополнительные сведения о месте нахождения здания, сооружения, объекта незавершенного строительства	–
6.	Иные сведения	ОКС располагается на образуемых земельных участках :ЗУ17

3. Пояснения к сведениям об объекте недвижимости с кадастровым номером 59:32:0020001:3394

1.	–

Описание местоположения зданий, сооружений, объектов незавершенного строительства на земельном участке

1. Сведения о характерных точках контура объекта недвижимости с кадастровым номером –

Система координат МСК-59, зона 2 **Зона №** 2

Обозначение характерных точек контура	Содержатся в Едином государственном реестре недвижимости			Определены в ходе выполнения комплексных кадастровых работ			Метод определения координат	Формулы, примененные для расчета средней квадратической погрешности определения координат характерных точек (M_t), м, с подставленными в такие формулы значениями и итоговые (вычисленные) значения Mt, м
	Координаты, м		Радиус, м	Координаты, м		Радиус, м		
	X	Y	R	X	Y	R		
1	2	3	4	5	6	7	8	9
н323О	–	–	–	470816.46	2246849.62	–	Метод спутниковых геодезических измерений (определений)	Mt=√(0.07²+0.07²)=0.10
н324О	–	–	–	470812.81	2246861.49	–	Метод спутниковых геодезических измерений (определений)	Mt=√(0.07²+0.07²)=0.10
н325О	–	–	–	470800.73	2246857.78	–	Метод спутниковых геодезических измерений	Mt=√(0.07²+0.07²)=0.10

							(определений)	
н326О	–	–	–	470804.38	2246845.91	–	Метод спутниковых геодезических измерений (определений)	Mt=√(0.07²+0.07²)=0.10
н323О	–	–	–	470816.46	2246849.62	–	Метод спутниковых геодезических измерений (определений)	Mt=√(0.07²+0.07²)=0.10

2. Сведения о характеристиках объекта недвижимости с кадастровым номером 59:32:0020001:3395

№ п/п	Наименование характеристики	Значение характеристики
1	**2**	**3**
1.	Вид объекта недвижимости	Здание
2.	Ранее присвоенный государственный учетный номер (инвентарный) здания, сооружения, объекта незавершенного строительства	–
3.	Кадастровый номер земельного участка (земельных участков), в границах которого (которых) расположены здание, сооружение, объект незавершенного строительства	59:32:0020001:3172, 59:32:0020001:3173
4.	Уникальный учетный номер кадастрового квартала, в границах которого расположены здание, сооружение, объект незавершенного строительства	59:32:0020001
5.	Сведения об адресе здания, сооружения, объекта незавершенного строительства	–
5.1	Сведения об ином месте нахождении здания, сооружения, объекта незавершенного строительства, не являющегося объектом адресации, в структурированном виде	–
5.2	Дополнительные сведения о месте нахождения здания, сооружения, объекта незавершенного строительства	–
6.	Иные сведения	Часть ОКС располагается на образуемых земельных участках

		:ЗУ54, :ЗУ57

3. Пояснения к сведениям об объекте недвижимости с кадастровым номером 59:32:0020001:3395

1.	–

Описание местоположения зданий, сооружений, объектов незавершенного строительства на земельном участке

1. Сведения о характерных точках контура объекта недвижимости с кадастровым номером –

Система координат МСК-59, зона 2 **Зона №** 2

Обозначение характерных точек контура	Содержатся в Едином государственном реестре недвижимости			Определены в ходе выполнения комплексных кадастровых работ			Метод определения координат	Формулы, примененные для расчета средней квадратической погрешности определения координат характерных точек (M_t), м, с подставленными в такие формулы значениями и итоговые (вычисленные) значения Mt, м
	Координаты, м		Радиус, м	Координаты, м		Радиус, м		
	X	Y	R	X	Y	R		
1	2	3	4	5	6	7	8	9
н327О	–	–	–	470900.26	2246805.56	–	Метод спутниковых геодезических измерений (определений)	Mt=√(0.07²+0.07²)=0.10
н328О	–	–	–	470903.67	2246806.72	–	Метод спутниковых геодезических измерений	Mt=√(0.07²+0.07²)=0.10

							(определений)	
н329О	–	–	–	470903.29	2246807.83	–	Метод спутниковых геодезических измерений (определений)	Mt=√(0.07²+0.07²)=0.10
н330О	–	–	–	470909.95	2246810.10	–	Метод спутниковых геодезических измерений (определений)	Mt=√(0.07²+0.07²)=0.10
н331О	–	–	–	470910.65	2246808.04	–	Метод спутниковых геодезических измерений (определений)	Mt=√(0.07²+0.07²)=0.10
н332О	–	–	–	470914.16	2246809.24	–	Метод спутниковых геодезических измерений (определений)	Mt=√(0.07²+0.07²)=0.10
н333О	–	–	–	470910.34	2246820.44	–	Метод спутниковых геодезических измерений (определений)	Mt=√(0.07²+0.07²)=0.10
н334О	–	–	–	470896.76	2246815.80	–	Метод спутниковых геодезических измерений (определений)	Mt=√(0.07²+0.07²)=0.10
н327О	–	–	–	470900.26	2246805.56	–	Метод спутниковых геодезических измерений (определений)	Mt=√(0.07²+0.07²)=0.10
2. Сведения о характеристиках объекта недвижимости с кадастровым номером								

59:32:0020001:3396

№ п/п	Наименование характеристики	Значение характеристики
1	2	3
1.	Вид объекта недвижимости	Здание
2.	Ранее присвоенный государственный учетный номер (инвентарный) здания, сооружения, объекта незавершенного строительства	–
3.	Кадастровый номер земельного участка (земельных участков), в границах которого (которых) расположены здание, сооружение, объект незавершенного строительства	59:32:0020001:3816
4.	Уникальный учетный номер кадастрового квартала, в границах которого расположены здание, сооружение, объект незавершенного строительства	59:32:0020001
5.	Сведения об адресе здания, сооружения, объекта незавершенного строительства	–
5.1	Сведения об ином месте нахождении здания, сооружения, объекта незавершенного строительства, не являющегося объектом адресации, в структурированном виде	–
5.2	Дополнительные сведения о месте нахождения здания, сооружения, объекта незавершенного строительства	–
6.	Иные сведения	Часть ОКС располагается на образуемом земельном участке :ЗУ16

3. Пояснения к сведениям об объекте недвижимости с кадастровым номером 59:32:0020001:3396

1.	–

Описание местоположения зданий, сооружений, объектов незавершенного строительства на земельном участке

1. Сведения о характерных точках контура объекта недвижимости с кадастровым номером –

Система координат МСК-59, зона 2 **Зона №** 2

Обозначение характерных точек контура	Содержатся в Едином государственном реестре недвижимости			Определены в ходе выполнения комплексных кадастровых работ			Метод определения координат	Формулы, примененные для расчета средней квадратической погрешности определения координат характерных точек ($M_{t,}$), м, с подставленными в такие формулы значениями и итоговые (вычисленные) значения Mt, м
	Координаты, м		Радиус, м	Координаты, м		Радиус, м		
	X	Y	R	X	Y	R		
1	2	3	4	5	6	7	8	9
н335О	–	–	–	470867.84	2246868.44	–	Метод спутниковых геодезических измерений (определений)	Mt=√(0.07²+0.07²)=0.10
н336О	–	–	–	470864.78	2246878.68	–	Метод спутниковых геодезических измерений (определений)	Mt=√(0.07²+0.07²)=0.10
н337О	–	–	–	470861.18	2246877.60	–	Метод спутниковых геодезических измерений (определений)	Mt=√(0.07²+0.07²)=0.10
н338О	–	–	–	470861.54	2246876.39	–	Метод спутниковых геодезических измерений (определений)	Mt=√(0.07²+0.07²)=0.10

н339О	–	–	–	4708 55.22	2246 874.5 0	–	Метод спутниковых геодезических измерений (определений)	Mt=√(0.07²+0.07²)=0. 10
н340О	–	–	–	4708 54.85	2246 875.7 1	–	Метод спутниковых геодезических измерений (определений)	Mt=√(0.07²+0.07²)=0. 10
н341О	–	–	–	4708 50.99	2246 874.5 6	–	Метод спутниковых геодезических измерений (определений)	Mt=√(0.07²+0.07²)=0. 10
н342О	–	–	–	4708 54.05	2246 864.3 1	–	Метод спутниковых геодезических измерений (определений)	Mt=√(0.07²+0.07²)=0. 10
н335О	–	–	–	4708 67.84	2246 868.4 4	–	Метод спутниковых геодезических измерений (определений)	Mt=√(0.07²+0.07²)=0. 10

2. Сведения о характеристиках объекта недвижимости с кадастровым номером 59:32:0020001:3397

№ п/п	Наименование характеристики	Значение характеристики
1	**2**	**3**
1.	Вид объекта недвижимости	Здание
2.	Ранее присвоенный государственный учетный номер (инвентарный) здания, сооружения, объекта незавершенного строительства	–
3.	Кадастровый номер земельного участка (земельных участков), в границах которого (которых) расположены здание, сооружение, объект	59:32:0020001:3183

	незавершенного строительства	
4.	Уникальный учетный номер кадастрового квартала, в границах которого расположены здание, сооружение, объект незавершенного строительства	59:32:0020001
5.	Сведения об адресе здания, сооружения, объекта незавершенного строительства	–
5.1	Сведения об ином месте нахождении здания, сооружения, объекта незавершенного строительства, не являющегося объектом адресации, в структурированном виде	–
5.2	Дополнительные сведения о месте нахождения здания, сооружения, объекта незавершенного строительства	–
6.	Иные сведения	Часть ОКС располагается на образуемом земельном участке :ЗУ19

3. Пояснения к сведениям об объекте недвижимости с кадастровым номером 59:32:0020001:3397

1.	–

Описание местоположения зданий, сооружений, объектов незавершенного строительства на земельном участке

1. Сведения о характерных точках контура объекта недвижимости с кадастровым номером –

Система координат МСК-59, зона 2 **Зона №** 2

Обозначение характерных	Содержатся в Едином государственном реестре недвижимости	Определены в ходе выполнения комплексных кадастровых работ	Метод определения координат	Формулы, примененные для расчета средней квадратической погрешности определения

точек контура	Координаты, м		Радиус, м	Координаты, м		Радиус, м		координат характерных точек (M_t), м, с подставленными в такие формулы значениями и итоговые (вычисленные) значения Mt, м
	X	Y	R	X	Y	R		
1	2	3	4	5	6	7	8	9
н343О	–	–	–	470936.23	2246816.34	–	Метод спутниковых геодезических измерений (определений)	Mt=√(0.07²+0.07²)=0.10
н344О	–	–	–	470939.73	2246817.50	–	Метод спутниковых геодезических измерений (определений)	Mt=√(0.07²+0.07²)=0.10
н345О	–	–	–	470939.17	2246819.19	–	Метод спутниковых геодезических измерений (определений)	Mt=√(0.07²+0.07²)=0.10
н346О	–	–	–	470946.05	2246821.47	–	Метод спутниковых геодезических измерений (определений)	Mt=√(0.07²+0.07²)=0.10
н347О	–	–	–	470946.67	2246819.61	–	Метод спутниковых геодезических измерений (определений)	Mt=√(0.07²+0.07²)=0.10

н348О	–	–	–	4709 50.39	2246 820.8 5	–	Метод спутниковых геодезических измерений (определений)	Mt=√(0.07²+0.07²)=0. 10
н349О	–	–	–	4709 46.62	2246 832.2 0	–	Метод спутниковых геодезических измерений (определений)	Mt=√(0.07²+0.07²)=0. 10
н350О	–	–	–	4709 32.52	2246 827.5 2	–	Метод спутниковых геодезических измерений (определений)	Mt=√(0.07²+0.07²)=0. 10
н343О	–	–	–	4709 36.23	2246 816.3 4	–	Метод спутниковых геодезических измерений (определений)	Mt=√(0.07²+0.07²)=0. 10

2. Сведения о характеристиках объекта недвижимости с кадастровым номером 59:32:0020001:3399

№ п/п	Наименование характеристики	Значение характеристики
1	**2**	**3**
1.	Вид объекта недвижимости	Здание
2.	Ранее присвоенный государственный учетный номер (инвентарный) здания, сооружения, объекта незавершенного строительства	–
3.	Кадастровый номер земельного участка (земельных участков), в границах которого (которых) расположены здание, сооружение, объект незавершенного строительства	59:32:0020001:3177, 59:32:0020001:3178
4.	Уникальный учетный номер кадастрового квартала, в границах которого расположены здание, сооружение, объект незавершенного строительства	59:32:0020001
5.	Сведения об адресе здания, сооружения, объекта незавершенного строительства	–

5.1	Сведения об ином месте нахождении здания, сооружения, объекта незавершенного строительства, не являющегося объектом адресации, в структурированном виде	–
5.2	Дополнительные сведения о месте нахождения здания, сооружения, объекта незавершенного строительства	–
6.	Иные сведения	–

3. Пояснения к сведениям об объекте недвижимости с кадастровым номером 59:32:0020001:3399

1.	–

Описание местоположения зданий, сооружений, объектов незавершенного строительства на земельном участке

1. Сведения о характерных точках контура объекта недвижимости с кадастровым номером –

Система координат МСК-59, зона 2 **Зона №** 2

Обозначение характерных точек контура	Содержатся в Едином государственном реестре недвижимости			Определены в ходе выполнения комплексных кадастровых работ			Метод определения координат	Формулы, примененные для расчета средней квадратической погрешности определения координат характерных точек (M_t), м, с подставленными в такие формулы значениями и итоговые (вычисленные) значения Mt, м
	Координаты, м		Радиус, м	Координаты, м		Радиус, м		
	X	Y	R	X	Y	R		
1	2	3	4	5	6	7	8	9
н351О	–	–	–	470884.22	224687 7.0	–	Метод спутниковых	Mt=√(0.07²+0.07²)=0.10

					0		геодезических измерений (определений)	
н352О	–	–	–	4708 95.38	2246 880.27	–	Метод спутниковых геодезических измерений (определений)	Mt=√(0.07²+0.07²)=0.10
н353О	–	–	–	4708 93.44	2246 886.87	–	Метод спутниковых геодезических измерений (определений)	Mt=√(0.07²+0.07²)=0.10
н354О	–	–	–	4708 82.28	2246 883.60	–	Метод спутниковых геодезических измерений (определений)	Mt=√(0.07²+0.07²)=0.10
н351О	–	–	–	4708 84.22	2246 877.00	–	Метод спутниковых геодезических измерений (определений)	Mt=√(0.07²+0.07²)=0.10

2. Сведения о характеристиках объекта недвижимости с кадастровым номером 59:32:0020001:3400

№ п/п	Наименование характеристики	Значение характеристики
1	**2**	**3**
1.	Вид объекта недвижимости	Здание
2.	Ранее присвоенный государственный учетный номер (инвентарный) здания, сооружения, объекта незавершенного строительства	–
3.	Кадастровый номер земельного участка (земельных участков), в границах которого (которых) расположены здание, сооружение, объект незавершенного строительства	59:32:0020001:3184
4.	Уникальный учетный номер кадастрового квартала, в	59:32:0020001

	границах которого расположены здание, сооружение, объект незавершенного строительства	
5.	Сведения об адресе здания, сооружения, объекта незавершенного строительства	–
5.1	Сведения об ином месте нахождении здания, сооружения, объекта незавершенного строительства, не являющегося объектом адресации, в структурированном виде	–
5.2	Дополнительные сведения о месте нахождения здания, сооружения, объекта незавершенного строительства	–
6.	Иные сведения	–

3. Пояснения к сведениям об объекте недвижимости с кадастровым номером 59:32:0020001:3400

1.	–

Описание местоположения зданий, сооружений, объектов незавершенного строительства на земельном участке

1. Сведения о характерных точках контура объекта недвижимости с кадастровым номером –

Система координат МСК-59, зона 2 **Зона №** 2

Обозначение характерных точек контура	**Содержатся в Едином государственном реестре недвижимости**		**Определены в ходе выполнения комплексных кадастровых работ**		**Метод определения координат**	**Формулы, примененные для расчета средней квадратической погрешности определения координат характерных точек (M_t), м, с подставленными в такие формулы значениями и итоговые (вычисленные) значения Mt, м**
	Координаты, м	**Радиус, м**	**Координаты, м**	**Радиус, м**		

	X	Y	R	X	Y	R		
1	**2**	**3**	**4**	**5**	**6**	**7**	**8**	**9**
н355О	–	–	–	4710 23.72	2246 856.4 1	–	Метод спутниковых геодезических измерений (определений)	Mt=√(0.07²+0.07²)=0. 10
н356О	–	–	–	4710 28.34	2246 869.9 7	–	Метод спутниковых геодезических измерений (определений)	Mt=√(0.07²+0.07²)=0. 10
н357О	–	–	–	4710 19.40	2246 873.0 2	–	Метод спутниковых геодезических измерений (определений)	Mt=√(0.07²+0.07²)=0. 10
н358О	–	–	–	4710 14.78	2246 859.4 5	–	Метод спутниковых геодезических измерений (определений)	Mt=√(0.07²+0.07²)=0. 10
н355О	–	–	–	4710 23.72	2246 856.4 1	–	Метод спутниковых геодезических измерений (определений)	Mt=√(0.07²+0.07²)=0. 10

2. Сведения о характеристиках объекта недвижимости с кадастровым номером 59:32:0020001:3401

№ п/п	Наименование характеристики	Значение характеристики
1	**2**	**3**
1.	Вид объекта недвижимости	Здание
2.	Ранее присвоенный государственный учетный номер (инвентарный) здания, сооружения, объекта	–

	незавершенного строительства	
3.	Кадастровый номер земельного участка (земельных участков), в границах которого (которых) расположены здание, сооружение, объект незавершенного строительства	59:32:0020001:3889, 59:32:0020001:4196
4.	Уникальный учетный номер кадастрового квартала, в границах которого расположены здание, сооружение, объект незавершенного строительства	59:32:0020001
5.	Сведения об адресе здания, сооружения, объекта незавершенного строительства	–
5.1	Сведения об ином месте нахождении здания, сооружения, объекта незавершенного строительства, не являющегося объектом адресации, в структурированном виде	–
5.2	Дополнительные сведения о месте нахождения здания, сооружения, объекта незавершенного строительства	–
6.	Иные сведения	–

3. Пояснения к сведениям об объекте недвижимости с кадастровым номером 59:32:0020001:3401

1.	–

Описание местоположения зданий, сооружений, объектов незавершенного строительства на земельном участке

1. Сведения о характерных точках контура объекта недвижимости с кадастровым номером –

Система координат МСК-59, зона 2 **Зона №** 2

Обозначение характерных	Содержатся в Едином государственном реестре недвижимости	Определены в ходе выполнения комплексных кадастровых работ	Метод определения координат	Формулы, примененные для расчета средней квадратической погрешности определения

точек контура	Координаты, м		Радиус, м	Координаты, м		Радиус, м		координат характерных точек (M_t), м, с подставленными в такие формулы значениями и итоговые (вычисленные) значения Mt, м
	X	Y	R	X	Y	R		
1	2	3	4	5	6	7	8	9
н359О	–	–	–	470950.21	2246897.51	–	Метод спутниковых геодезических измерений (определений)	Mt=√(0.07²+0.07²)=0.10
н360О	–	–	–	470960.92	2246900.71	–	Метод спутниковых геодезических измерений (определений)	Mt=√(0.07²+0.07²)=0.10
н361О	–	–	–	470959.03	2246907.01	–	Метод спутниковых геодезических измерений (определений)	Mt=√(0.07²+0.07²)=0.10
н362О	–	–	–	470948.33	2246903.81	–	Метод спутниковых геодезических измерений (определений)	Mt=√(0.07²+0.07²)=0.10
н359О	–	–	–	470950.21	2246897.51	–	Метод спутниковых геодезических измерений (определений)	Mt=√(0.07²+0.07²)=0.10

2. Сведения о характеристиках объекта недвижимости с кадастровым номером 59:32:0020001:3402

№ п/п	Наименование характеристики	Значение характеристики
1	2	3
1.	Вид объекта недвижимости	Здание
2.	Ранее присвоенный государственный учетный номер (инвентарный) здания, сооружения, объекта незавершенного строительства	–
3.	Кадастровый номер земельного участка (земельных участков), в границах которого (которых) расположены здание, сооружение, объект незавершенного строительства	59:32:0020001:3185
4.	Уникальный учетный номер кадастрового квартала, в границах которого расположены здание, сооружение, объект незавершенного строительства	59:32:0020001
5.	Сведения об адресе здания, сооружения, объекта незавершенного строительства	–
5.1	Сведения об ином месте нахождении здания, сооружения, объекта незавершенного строительства, не являющегося объектом адресации, в структурированном виде	–
5.2	Дополнительные сведения о месте нахождения здания, сооружения, объекта незавершенного строительства	–
6.	Иные сведения	–

3. Пояснения к сведениям об объекте недвижимости с кадастровым номером 59:32:0020001:3402

1.	–

Описание местоположения зданий, сооружений, объектов незавершенного строительства на земельном участке

1. Сведения о характерных точках контура объекта недвижимости с кадастровым номером –

Система координат МСК-59, зона 2 **Зона №** 2

Обозначение характерных точек контура	Содержатся в Едином государственном реестре недвижимости			Определены в ходе выполнения комплексных кадастровых работ			Метод определения координат	Формулы, примененные для расчета средней квадратической погрешности определения координат характерных точек ($M_{t,}$), м, с подставленными в такие формулы значениями и итоговые (вычисленные) значения Mt, м
	Координаты, м		Радиус, м	Координаты, м		Радиус, м		
	X	Y	R	X	Y	R		
1	2	3	4	5	6	7	8	9
н363О	–	–	–	4710 55.06	2246 978.4 6	–	Метод спутниковых геодезических измерений (определений)	Mt=√(0.07²+0.07²)=0. 10
н364О	–	–	–	4710 58.64	2246 979.4 4	–	Метод спутниковых геодезических измерений (определений)	Mt=√(0.07²+0.07²)=0. 10
н365О	–	–	–	4710 58.31	2246 980.6 4	–	Метод спутниковых геодезических измерений (определений)	Mt=√(0.07²+0.07²)=0. 10
н366О	–	–	–	4710 65.09	2246 982.5 1	–	Метод спутниковых геодезических измерений (определений)	Mt=√(0.07²+0.07²)=0. 10

н367О	–	–	–	471065.42	2246981.31	–	Метод спутниковых геодезических измерений (определений)	Mt=√(0.07²+0.07²)=0.10
н368О	–	–	–	471068.74	2246982.22	–	Метод спутниковых геодезических измерений (определений)	Mt=√(0.07²+0.07²)=0.10
н369О	–	–	–	471065.98	2246992.27	–	Метод спутниковых геодезических измерений (определений)	Mt=√(0.07²+0.07²)=0.10
н370О	–	–	–	471052.29	2246988.50	–	Метод спутниковых геодезических измерений (определений)	Mt=√(0.07²+0.07²)=0.10
н363О	–	–	–	471055.06	2246978.46	–	Метод спутниковых геодезических измерений (определений)	Mt=√(0.07²+0.07²)=0.10

2. Сведения о характеристиках объекта недвижимости с кадастровым номером 59:32:0020001:3403

№ п/п	Наименование характеристики	Значение характеристики
1	**2**	**3**
1.	Вид объекта недвижимости	Здание
2.	Ранее присвоенный государственный учетный номер (инвентарный) здания, сооружения, объекта незавершенного строительства	–
3.	Кадастровый номер земельного участка (земельных участков), в границах которого (которых) расположены здание, сооружение, объект	59:32:0020001:3188, 59:32:0020001:4152

	незавершенного строительства	
4.	Уникальный учетный номер кадастрового квартала, в границах которого расположены здание, сооружение, объект незавершенного строительства	59:32:0020001
5.	Сведения об адресе здания, сооружения, объекта незавершенного строительства	–
5.1	Сведения об ином месте нахождении здания, сооружения, объекта незавершенного строительства, не являющегося объектом адресации, в структурированном виде	–
5.2	Дополнительные сведения о месте нахождения здания, сооружения, объекта незавершенного строительства	–
6.	Иные сведения	–

3. Пояснения к сведениям об объекте недвижимости с кадастровым номером 59:32:0020001:3403

1.	–

Описание местоположения зданий, сооружений, объектов незавершенного строительства на земельном участке

1. Сведения о характерных точках контура объекта недвижимости с кадастровым номером –

Система координат МСК-59, зона 2 **Зона №** 2

Обозначение характерных	Содержатся в Едином государственном реестре недвижимости	Определены в ходе выполнения комплексных кадастровых работ	Метод определения координат	Формулы, примененные для расчета средней квадратической погрешности определения

точек контура	Координаты, м		Радиус, м	Координаты, м		Радиус, м		координат характерных точек (M_t), м, с подставленными в такие формулы значениями и итоговые (вычисленные) значения Mt, м
	X	Y	R	X	Y	R		
1	2	3	4	5	6	7	8	9
н371О	–	–	–	470981.82	2246907.39	–	Метод спутниковых геодезических измерений (определений)	Mt=√(0.07²+0.07²)=0.10
н372О	–	–	–	470992.21	2246910.79	–	Метод спутниковых геодезических измерений (определений)	Mt=√(0.07²+0.07²)=0.10
н373О	–	–	–	470990.20	2246916.96	–	Метод спутниковых геодезических измерений (определений)	Mt=√(0.07²+0.07²)=0.10
н374О	–	–	–	470979.81	2246913.57	–	Метод спутниковых геодезических измерений (определений)	Mt=√(0.07²+0.07²)=0.10
н371О	–	–	–	470981.82	2246907.39	–	Метод спутниковых геодезических измерений (определений)	Mt=√(0.07²+0.07²)=0.10

2. Сведения о характеристиках объекта недвижимости с кадастровым номером 59:32:0020001:3404

№ п/п	Наименование характеристики	Значение характеристики
1	2	3
1.	Вид объекта недвижимости	Здание
2.	Ранее присвоенный государственный учетный номер (инвентарный) здания, сооружения, объекта незавершенного строительства	–
3.	Кадастровый номер земельного участка (земельных участков), в границах которого (которых) расположены здание, сооружение, объект незавершенного строительства	59:32:0020001:3820
4.	Уникальный учетный номер кадастрового квартала, в границах которого расположены здание, сооружение, объект незавершенного строительства	59:32:0020001
5.	Сведения об адресе здания, сооружения, объекта незавершенного строительства	–
5.1	Сведения об ином месте нахождении здания, сооружения, объекта незавершенного строительства, не являющегося объектом адресации, в структурированном виде	–
5.2	Дополнительные сведения о месте нахождения здания, сооружения, объекта незавершенного строительства	–
6.	Иные сведения	–

3. Пояснения к сведениям об объекте недвижимости с кадастровым номером 59:32:0020001:3404

1.	–

Описание местоположения зданий, сооружений, объектов незавершенного строительства на земельном участке

1. Сведения о характерных точках контура объекта недвижимости с кадастровым номером –

Система координат МСК-59, зона 2 **Зона №** 2

Обозначение характерных точек контура	Содержатся в Едином государственном реестре недвижимости			Определены в ходе выполнения комплексных кадастровых работ			Метод определения координат	Формулы, примененные для расчета средней квадратической погрешности определения координат характерных точек ($M_{t,}$), м, с подставленными в такие формулы значениями и итоговые (вычисленные) значения Mt, м
	Координаты, м		Радиус, м	Координаты, м		Радиус, м		
	X	Y	R	X	Y	R		
1	2	3	4	5	6	7	8	9
н375О	–	–	–	4710 18.17	2246 969.4 7	–	Метод спутниковых геодезических измерений (определений)	Mt=√(0.07²+0.07²)=0. 10
н376О	–	–	–	4710 31.94	2246 973.1 3	–	Метод спутниковых геодезических измерений (определений)	Mt=√(0.07²+0.07²)=0. 10
н377О	–	–	–	4710 29.52	2246 981.8 0	–	Метод спутниковых геодезических измерений (определений)	Mt=√(0.07²+0.07²)=0. 10
н378О	–	–	–	4710 15.74	2246 978.1 5	–	Метод спутниковых геодезических измерений (определений)	Mt=√(0.07²+0.07²)=0. 10

н375О	–	–	–	4710 18.17	2246 969.4 7	–	Метод спутниковых геодезических измерений (определений)	Mt=√(0.07²+0.07²)=0. 10

2. Сведения о характеристиках объекта недвижимости с кадастровым номером 59:32:0020001:3405

№ п/п	Наименование характеристики	Значение характеристики
1	**2**	**3**
1.	Вид объекта недвижимости	Здание
2.	Ранее присвоенный государственный учетный номер (инвентарный) здания, сооружения, объекта незавершенного строительства	–
3.	Кадастровый номер земельного участка (земельных участков), в границах которого (которых) расположены здание, сооружение, объект незавершенного строительства	59:32:0020001:30, 59:32:0020001:3895
4.	Уникальный учетный номер кадастрового квартала, в границах которого расположены здание, сооружение, объект незавершенного строительства	59:32:0020001
5.	Сведения об адресе здания, сооружения, объекта незавершенного строительства	–
5.1	Сведения об ином месте нахождении здания, сооружения, объекта незавершенного строительства, не являющегося объектом адресации, в структурированном виде	–
5.2	Дополнительные сведения о месте нахождения здания, сооружения, объекта незавершенного строительства	–
6.	Иные сведения	–

3. Пояснения к сведениям об объекте недвижимости с кадастровым номером 59:32:0020001:3405

1.	–

Описание местоположения зданий, сооружений, объектов незавершенного строительства на земельном участке

1. Сведения о характерных точках контура объекта недвижимости с кадастровым номером –

Система координат МСК-59, зона 2 **Зона №** 2

Обозначение характерных точек контура	**Содержатся в Едином государственном реестре недвижимости**			**Определены в ходе выполнения комплексных кадастровых работ**			**Метод определения координат**	**Формулы, примененные для расчета средней квадратической погрешности определения координат характерных точек (M_t), м, с подставленными в такие формулы значениями и итоговые (вычисленные) значения Mt, м**
	Координаты, м		**Радиус, м**	**Координаты, м**		**Радиус, м**		
	X	**Y**	**R**	**X**	**Y**	**R**		
1	**2**	**3**	**4**	**5**	**6**	**7**	**8**	**9**
н379О	–	–	–	4709 27.83	2246 890.6 2	–	Метод спутниковых геодезических измерений (определений)	Mt=√(0.07²+0.07²)=0. 10
н380О	–	–	–	4709 38.33	2246 893.8 5	–	Метод спутниковых геодезических измерений (определений)	Mt=√(0.07²+0.07²)=0. 10
н381О	–	–	–	4709 36.37	2246 900.1 5	–	Метод спутниковых геодезических измерений (определений)	Mt=√(0.07²+0.07²)=0. 10

н382О	–	–	–	4709 25.89	2246 896.9 2	–	Метод спутниковых геодезических измерений (определений)	Mt=√(0.07²+0.07²)=0.10
н379О	–	–	–	4709 27.83	2246 890.6 2	–	Метод спутниковых геодезических измерений (определений)	Mt=√(0.07²+0.07²)=0.10

2. Сведения о характеристиках объекта недвижимости с кадастровым номером 59:32:0020001:3406

№ п/п	Наименование характеристики	Значение характеристики
1	2	3
1.	Вид объекта недвижимости	Здание
2.	Ранее присвоенный государственный учетный номер (инвентарный) здания, сооружения, объекта незавершенного строительства	–
3.	Кадастровый номер земельного участка (земельных участков), в границах которого (которых) расположены здание, сооружение, объект незавершенного строительства	59:32:0020001:3111
4.	Уникальный учетный номер кадастрового квартала, в границах которого расположены здание, сооружение, объект незавершенного строительства	59:32:0020001
5.	Сведения об адресе здания, сооружения, объекта незавершенного строительства	–
5.1	Сведения об ином месте нахождении здания, сооружения, объекта незавершенного строительства, не являющегося объектом адресации, в структурированном виде	–
5.2	Дополнительные сведения о месте нахождения здания, сооружения, объекта незавершенного строительства	–
6.	Иные сведения	–

3. Пояснения к сведениям об объекте недвижимости с кадастровым номером 59:32:0020001:3406

1.	–

Описание местоположения зданий, сооружений, объектов незавершенного строительства на земельном участке

1. Сведения о характерных точках контура объекта недвижимости с кадастровым номером –

Система координат МСК-59, зона 2 **Зона №** 2

Обозначение характерных точек контура	Содержатся в Едином государственном реестре недвижимости			Определены в ходе выполнения комплексных кадастровых работ			Метод определения координат	Формулы, примененные для расчета средней квадратической погрешности определения координат характерных точек (M_t), м, с подставленными в такие формулы значениями и итоговые (вычисленные) значения Mt, м
	Координаты, м		Радиус, м	Координаты, м		Радиус, м		
	X	Y	R	X	Y	R		
1	2	3	4	5	6	7	8	9
н383О	–	–	–	470902.51	2246882.59	–	Метод спутниковых геодезических измерений (определений)	Mt=√(0.07²+0.07²)=0.10
н384О	–	–	–	470913.33	2246885.86	–	Метод спутниковых геодезических измерений (определений)	Mt=√(0.07²+0.07²)=0.10
н385О	–	–	–	4709	2246892.2	–	Метод спутниковых	Mt=√(0.07²+0.07²)=0.

				11.40	5		геодезических измерений (определений)	10
н386О	–	–	–	470900.58	2246888.98	–	Метод спутниковых геодезических измерений (определений)	Mt=√(0.07²+0.07²)=0.10
н383О	–	–	–	470902.51	2246882.59	–	Метод спутниковых геодезических измерений (определений)	Mt=√(0.07²+0.07²)=0.10

2. Сведения о характеристиках объекта недвижимости с кадастровым номером 59:32:0020001:3407

№ п/п	Наименование характеристики	Значение характеристики
1	**2**	**3**
1.	Вид объекта недвижимости	Здание
2.	Ранее присвоенный государственный учетный номер (инвентарный) здания, сооружения, объекта незавершенного строительства	–
3.	Кадастровый номер земельного участка (земельных участков), в границах которого (которых) расположены здание, сооружение, объект незавершенного строительства	59:32:0020001:4005
4.	Уникальный учетный номер кадастрового квартала, в границах которого расположены здание, сооружение, объект незавершенного строительства	59:32:0020001
5.	Сведения об адресе здания, сооружения, объекта незавершенного строительства	–
5.1	Сведения об ином месте нахождении здания, сооружения, объекта незавершенного строительства, не являющегося объектом адресации, в структурированном виде	–
5.2	Дополнительные сведения о месте нахождения здания, сооружения, объекта незавершенного строительства	–

6.	Иные сведения	–

3. Пояснения к сведениям об объекте недвижимости с кадастровым номером 59:32:0020001:3407

1.	–

Описание местоположения зданий, сооружений, объектов незавершенного строительства на земельном участке

1. Сведения о характерных точках контура объекта недвижимости с кадастровым номером –

Система координат МСК-59, зона 2 **Зона №** 2

Обозначение характерных точек контура	Содержатся в Едином государственном реестре недвижимости			Определены в ходе выполнения комплексных кадастровых работ			Метод определения координат	Формулы, примененные для расчета средней квадратической погрешности определения координат характерных точек (M_t), м, с подставленными в такие формулы значениями и итоговые (вычисленные) значения Mt, м
	Координаты, м		Радиус, м	Координаты, м		Радиус, м		
	X	Y	R	X	Y	R		
1	2	3	4	5	6	7	8	9
н387О	–	–	–	470226.59	2247173.65	–	Метод спутниковых геодезических измерений (определений)	Mt=√(0.07²+0.07²)=0.10
н388О	–	–	–	470231.92	2247180.00	–	Метод спутниковых геодезических измерений	Mt=√(0.07²+0.07²)=0.10

							(определений)	
н389О	–	–	–	470226.35	2247184.73	–	Метод спутниковых геодезических измерений (определений)	Mt=√(0.07²+0.07²)=0.10
н390О	–	–	–	470220.98	2247178.39	–	Метод спутниковых геодезических измерений (определений)	Mt=√(0.07²+0.07²)=0.10
н387О	–	–	–	470226.59	2247173.65	–	Метод спутниковых геодезических измерений (определений)	Mt=√(0.07²+0.07²)=0.10

2. Сведения о характеристиках объекта недвижимости с кадастровым номером 59:32:0020001:3408

№ п/п	Наименование характеристики	Значение характеристики
1	**2**	**3**
1.	Вид объекта недвижимости	Здание
2.	Ранее присвоенный государственный учетный номер (инвентарный) здания, сооружения, объекта незавершенного строительства	–
3.	Кадастровый номер земельного участка (земельных участков), в границах которого (которых) расположены здание, сооружение, объект незавершенного строительства	59:32:0020001:2207
4.	Уникальный учетный номер кадастрового квартала, в границах которого расположены здание, сооружение, объект незавершенного строительства	59:32:0020001
5.	Сведения об адресе здания, сооружения, объекта незавершенного строительства	–
5.1	Сведения об ином месте нахождении здания, сооружения, объекта незавершенного строительства, не являющегося объектом адресации, в	–

	структурированном виде	
5.2	Дополнительные сведения о месте нахождения здания, сооружения, объекта незавершенного строительства	–
6.	Иные сведения	–

3. Пояснения к сведениям об объекте недвижимости с кадастровым номером 59:32:0020001:3408

1.	–

Описание местоположения зданий, сооружений, объектов незавершенного строительства на земельном участке

1. Сведения о характерных точках контура объекта недвижимости с кадастровым номером –

Система координат МСК-59, зона 2 **Зона №** 2

Обозначение характерных точек контура	Содержатся в Едином государственном реестре недвижимости			Определены в ходе выполнения комплексных кадастровых работ			Метод определения координат	Формулы, примененные для расчета средней квадратической погрешности определения координат характерных точек (M_t), м, с подставленными в такие формулы значениями и итоговые (вычисленные) значения Mt, м
	Координаты, м		Радиус, м	Координаты, м		Радиус, м		
	X	Y	R	X	Y	R		
1	2	3	4	5	6	7	8	9
н391О	–	–	–	470258.64	2247079.13	–	Метод спутниковых геодезических измерений (определений	Mt=√(0.07²+0.07²)=0.10

							)	
н392О	–	–	–	4702 57.79	2247 082.9 1	–	Метод спутниковых геодезически х измерений (определений)	Mt=√(0.07²+0.07²)=0. 10
н393О	–	–	–	4702 55.51	2247 082.3 8	–	Метод спутниковых геодезически х измерений (определений)	Mt=√(0.07²+0.07²)=0. 10
н394О	–	–	–	4702 54.19	2247 088.2 0	–	Метод спутниковых геодезически х измерений (определений)	Mt=√(0.07²+0.07²)=0. 10
н395О	–	–	–	4702 45.42	2247 086.2 0	–	Метод спутниковых геодезически х измерений (определений)	Mt=√(0.07²+0.07²)=0. 10
н396О	–	–	–	4702 47.05	2247 079.0 8	–	Метод спутниковых геодезически х измерений (определений)	Mt=√(0.07²+0.07²)=0. 10
н397О	–	–	–	4702 53.17	2247 080.4 7	–	Метод спутниковых геодезически х измерений (определений)	Mt=√(0.07²+0.07²)=0. 10
н398О	–	–	–	4702 53.73	2247 078.0 0	–	Метод спутниковых геодезически х измерений (определений)	Mt=√(0.07²+0.07²)=0. 10
н391О	–	–	–	4702 58.64	2247 079.1	–	Метод спутниковых	Mt=√(0.07²+0.07²)=0. 10

					3		геодезических измерений (определений)	

2. Сведения о характеристиках объекта недвижимости с кадастровым номером 59:32:0020001:3409

№ п/п	Наименование характеристики	Значение характеристики
1	**2**	**3**
1.	Вид объекта недвижимости	Здание
2.	Ранее присвоенный государственный учетный номер (инвентарный) здания, сооружения, объекта незавершенного строительства	–
3.	Кадастровый номер земельного участка (земельных участков), в границах которого (которых) расположены здание, сооружение, объект незавершенного строительства	59:32:0020001:3107
4.	Уникальный учетный номер кадастрового квартала, в границах которого расположены здание, сооружение, объект незавершенного строительства	59:32:0020001
5.	Сведения об адресе здания, сооружения, объекта незавершенного строительства	–
5.1	Сведения об ином месте нахождении здания, сооружения, объекта незавершенного строительства, не являющегося объектом адресации, в структурированном виде	–
5.2	Дополнительные сведения о месте нахождения здания, сооружения, объекта незавершенного строительства	–
6.	Иные сведения	–

3. Пояснения к сведениям об объекте недвижимости с кадастровым номером 59:32:0020001:3409

1.	–

Описание местоположения зданий, сооружений, объектов незавершенного строительства на земельном участке

1. Сведения о характерных точках контура объекта недвижимости с кадастровым номером –

Система координат МСК-59, зона 2 **Зона №** 2

Обозначение характерных точек контура	**Содержатся в Едином государственном реестре недвижимости**			**Определены в ходе выполнения комплексных кадастровых работ**			**Метод определения координат**	**Формулы, примененные для расчета средней квадратической погрешности определения координат характерных точек ($M_{t,}$), м, с подставленными в такие формулы значениями и итоговые (вычисленные) значения Mt, м**
	Координаты, м		**Радиус, м**	**Координаты, м**		**Радиус, м**		
	X	**Y**	**R**	**X**	**Y**	**R**		
1	**2**	**3**	**4**	**5**	**6**	**7**	**8**	**9**
н399О	–	–	–	470430.89	2246967.65	–	Метод спутниковых геодезических измерений (определений)	Mt=√(0.07²+0.07²)=0.10
н400О	–	–	–	470432.10	2246973.12	–	Метод спутниковых геодезических измерений (определений)	Mt=√(0.07²+0.07²)=0.10
н401О	–	–	–	470426.38	2246974.39	–	Метод спутниковых геодезических измерений (определений)	Mt=√(0.07²+0.07²)=0.10
н402О	–	–	–	470425.17	2246968.92	–	Метод спутниковых геодезических измерений	Mt=√(0.07²+0.07²)=0.10

							(определений)	
н399О	–	–	–	470430.89	2246967.65	–	Метод спутниковых геодезических измерений (определений)	Mt=√(0.07²+0.07²)=0.10

2. Сведения о характеристиках объекта недвижимости с кадастровым номером 59:32:0020001:3412

№ п/п	Наименование характеристики	Значение характеристики
1	**2**	**3**
1.	Вид объекта недвижимости	Здание
2.	Ранее присвоенный государственный учетный номер (инвентарный) здания, сооружения, объекта незавершенного строительства	–
3.	Кадастровый номер земельного участка (земельных участков), в границах которого (которых) расположены здание, сооружение, объект незавершенного строительства	59:32:0020001:12
4.	Уникальный учетный номер кадастрового квартала, в границах которого расположены здание, сооружение, объект незавершенного строительства	59:32:0020001
5.	Сведения об адресе здания, сооружения, объекта незавершенного строительства	–
5.1	Сведения об ином месте нахождении здания, сооружения, объекта незавершенного строительства, не являющегося объектом адресации, в структурированном виде	–
5.2	Дополнительные сведения о месте нахождения здания, сооружения, объекта незавершенного строительства	–
6.	Иные сведения	–

3. Пояснения к сведениям об объекте недвижимости с кадастровым номером 59:32:0020001:3412

1.	–

Описание местоположения зданий, сооружений,

объектов незавершенного строительства на земельном участке

1. Сведения о характерных точках контура объекта недвижимости с кадастровым номером –

Система координат МСК-59, зона 2 **Зона №** 2

Обозначение характерных точек контура	**Содержатся в Едином государственном реестре недвижимости**			**Определены в ходе выполнения комплексных кадастровых работ**			**Метод определения координат**	**Формулы, примененные для расчета средней квадратической погрешности определения координат характерных точек ($M_{t,}$), м, с подставленными в такие формулы значениями и итоговые (вычисленные) значения Mt, м**
	Координаты, м		**Радиус, м**	**Координаты, м**		**Радиус, м**		
	X	**Y**	**R**	**X**	**Y**	**R**		
1	**2**	**3**	**4**	**5**	**6**	**7**	**8**	**9**
н403О	–	–	–	470460.74	2246929.78	–	Метод спутниковых геодезических измерений (определений)	Mt=√(0.07²+0.07²)=0.10
н404О	–	–	–	470462.70	2246935.13	–	Метод спутниковых геодезических измерений (определений)	Mt=√(0.07²+0.07²)=0.10
н405О	–	–	–	470456.46	2246937.42	–	Метод спутниковых геодезических измерений (определений	Mt=√(0.07²+0.07²)=0.10

							)	
н406О	–	–	–	4704 54.50	2246 932.0 8	–	Метод спутниковых геодезически х измерений (определений)	Mt=√(0.07²+0.07²)=0. 10
н403О	–	–	–	4704 60.74	2246 929.7 8	–	Метод спутниковых геодезически х измерений (определений)	Mt=√(0.07²+0.07²)=0. 10

2. Сведения о характеристиках объекта недвижимости с кадастровым номером 59:32:0020001:3413

№ п/п	Наименование характеристики	Значение характеристики
1	**2**	**3**
1.	Вид объекта недвижимости	Здание
2.	Ранее присвоенный государственный учетный номер (инвентарный) здания, сооружения, объекта незавершенного строительства	–
3.	Кадастровый номер земельного участка (земельных участков), в границах которого (которых) расположены здание, сооружение, объект незавершенного строительства	59:32:0020001:2152
4.	Уникальный учетный номер кадастрового квартала, в границах которого расположены здание, сооружение, объект незавершенного строительства	59:32:0020001
5.	Сведения об адресе здания, сооружения, объекта незавершенного строительства	–
5.1	Сведения об ином месте нахождении здания, сооружения, объекта незавершенного строительства, не являющегося объектом адресации, в структурированном виде	–
5.2	Дополнительные сведения о месте нахождения здания, сооружения, объекта незавершенного строительства	–
6.	Иные сведения	–

3. Пояснения к сведениям об объекте недвижимости с кадастровым номером

59:32:0020001:3413

1. –

Описание местоположения зданий, сооружений, объектов незавершенного строительства на земельном участке

1. Сведения о характерных точках контура объекта недвижимости с кадастровым номером –

Система координат МСК-59, зона 2 **Зона №** 2

Обозначение характерных точек контура	Содержатся в Едином государственном реестре недвижимости			Определены в ходе выполнения комплексных кадастровых работ			Метод определения координат	Формулы, примененные для расчета средней квадратической погрешности определения координат характерных точек (M_t), м, с подставленными в такие формулы значениями и итоговые (вычисленные) значения Mt, м
	Координаты, м		Радиус, м	Координаты, м		Радиус, м		
	X	Y	R	X	Y	R		
1	2	3	4	5	6	7	8	9
н407О	–	–	–	470441.17	2247019.05	–	Метод спутниковых геодезических измерений (определений)	Mt=√(0.07²+0.07²)=0.10
н408О	–	–	–	470442.90	2247026.33	–	Метод спутниковых геодезических измерений (определений)	Mt=√(0.07²+0.07²)=0.10

н409О	–	–	–	4704 36.73	2247 027.7 9	–	Метод спутниковых геодезически х измерений (определений)	Mt=√(0.07²+0.07²)=0. 10
н410О	–	–	–	4704 35.00	2247 020.5 1	–	Метод спутниковых геодезически х измерений (определений)	Mt=√(0.07²+0.07²)=0. 10
н407О	–	–	–	4704 41.17	2247 019.0 5	–	Метод спутниковых геодезически х измерений (определений)	Mt=√(0.07²+0.07²)=0. 10

2. Сведения о характеристиках объекта недвижимости с кадастровым номером 59:32:0020001:3414

№ п/п	Наименование характеристики	Значение характеристики
1	2	3
1.	Вид объекта недвижимости	Здание
2.	Ранее присвоенный государственный учетный номер (инвентарный) здания, сооружения, объекта незавершенного строительства	–
3.	Кадастровый номер земельного участка (земельных участков), в границах которого (которых) расположены здание, сооружение, объект незавершенного строительства	59:32:0020001:2153
4.	Уникальный учетный номер кадастрового квартала, в границах которого расположены здание, сооружение, объект незавершенного строительства	59:32:0020001
5.	Сведения об адресе здания, сооружения, объекта незавершенного строительства	–
5.1	Сведения об ином месте нахождении здания, сооружения, объекта незавершенного строительства, не являющегося объектом адресации, в структурированном виде	–
5.2	Дополнительные сведения о месте нахождения	–

	здания, сооружения, объекта незавершенного строительства	
6.	Иные сведения	–

3. Пояснения к сведениям об объекте недвижимости с кадастровым номером 59:32:0020001:3414

1.	–

Описание местоположения зданий, сооружений, объектов незавершенного строительства на земельном участке

1. Сведения о характерных точках контура объекта недвижимости с кадастровым номером –

Система координат МСК-59, зона 2 **Зона №** 2

Обозначение характерных точек контура	Содержатся в Едином государственном реестре недвижимости			Определены в ходе выполнения комплексных кадастровых работ			Метод определения координат	Формулы, примененные для расчета средней квадратической погрешности определения координат характерных точек (M_t), м, с подставленными в такие формулы значениями и итоговые (вычисленные) значения Mt, м
	Координаты, м		Радиус, м	Координаты, м		Радиус, м		
	X	Y	R	X	Y	R		
1	2	3	4	5	6	7	8	9
н411О	–	–	–	470450.50	2247061.88	–	Метод спутниковых геодезических измерений (определений)	Mt=√(0.07²+0.07²)=0.10
н412О	–	–	–	4704	2247	–	Метод	Mt=√(0.07²+0.07²)=0.

				51.45	067.15		спутниковых геодезических измерений (определений)	10
н413О	–	–	–	470443.94	2247068.51	–	Метод спутниковых геодезических измерений (определений)	Mt=√(0.07²+0.07²)=0.10
н414О	–	–	–	470442.98	2247063.24	–	Метод спутниковых геодезических измерений (определений)	Mt=√(0.07²+0.07²)=0.10
н411О	–	–	–	470450.50	2247061.88	–	Метод спутниковых геодезических измерений (определений)	Mt=√(0.07²+0.07²)=0.10

2. Сведения о характеристиках объекта недвижимости с кадастровым номером 59:32:0020001:3416

№ п/п	Наименование характеристики	Значение характеристики
1	**2**	**3**
1.	Вид объекта недвижимости	Здание
2.	Ранее присвоенный государственный учетный номер (инвентарный) здания, сооружения, объекта незавершенного строительства	–
3.	Кадастровый номер земельного участка (земельных участков), в границах которого (которых) расположены здание, сооружение, объект незавершенного строительства	59:32:0020001:63
4.	Уникальный учетный номер кадастрового квартала, в границах которого расположены здание, сооружение, объект незавершенного строительства	59:32:0020001
5.	Сведения об адресе здания, сооружения, объекта незавершенного строительства	–

5.1	Сведения об ином месте нахождении здания, сооружения, объекта незавершенного строительства, не являющегося объектом адресации, в структурированном виде	–
5.2	Дополнительные сведения о месте нахождения здания, сооружения, объекта незавершенного строительства	–
6.	Иные сведения	–

3. Пояснения к сведениям об объекте недвижимости с кадастровым номером 59:32:0020001:3416

1.	–

Описание местоположения зданий, сооружений, объектов незавершенного строительства на земельном участке

1. Сведения о характерных точках контура объекта недвижимости с кадастровым номером –

Система координат МСК-59, зона 2 **Зона №** 2

Обозначение характерных точек контура	Содержатся в Едином государственном реестре недвижимости			Определены в ходе выполнения комплексных кадастровых работ			Метод определения координат	Формулы, примененные для расчета средней квадратической погрешности определения координат характерных точек (M_t), м, с подставленными в такие формулы значениями и итоговые (вычисленные) значения Mt, м
	Координаты, м		Радиус, м	Координаты, м		Радиус, м		
	X	Y	R	X	Y	R		
1	2	3	4	5	6	7	8	9
н415О	–	–	–	470475.74	2247012.4	–	Метод спутниковых	Mt=√(0.07²+0.07²)=0.10

					5		геодезических измерений (определений)	
н416О	–	–	–	4704 77.01	2247 017.37	–	Метод спутниковых геодезических измерений (определений)	Mt=√(0.07²+0.07²)=0.10
н417О	–	–	–	4704 70.67	2247 018.96	–	Метод спутниковых геодезических измерений (определений)	Mt=√(0.07²+0.07²)=0.10
н418О	–	–	–	4704 69.42	2247 013.98	–	Метод спутниковых геодезических измерений (определений)	Mt=√(0.07²+0.07²)=0.10
н415О	–	–	–	4704 75.74	2247 012.45	–	Метод спутниковых геодезических измерений (определений)	Mt=√(0.07²+0.07²)=0.10

2. Сведения о характеристиках объекта недвижимости с кадастровым номером 59:32:0020001:3417

№ п/п	Наименование характеристики	Значение характеристики
1	**2**	**3**
1.	Вид объекта недвижимости	Здание
2.	Ранее присвоенный государственный учетный номер (инвентарный) здания, сооружения, объекта незавершенного строительства	–
3.	Кадастровый номер земельного участка (земельных участков), в границах которого (которых) расположены здание, сооружение, объект незавершенного строительства	59:32:0020001:2155
4.	Уникальный учетный номер кадастрового квартала, в	59:32:0020001

	границах которого расположены здание, сооружение, объект незавершенного строительства	
5.	Сведения об адресе здания, сооружения, объекта незавершенного строительства	–
5.1	Сведения об ином месте нахождении здания, сооружения, объекта незавершенного строительства, не являющегося объектом адресации, в структурированном виде	–
5.2	Дополнительные сведения о месте нахождения здания, сооружения, объекта незавершенного строительства	–
6.	Иные сведения	–

3. Пояснения к сведениям об объекте недвижимости с кадастровым номером 59:32:0020001:3417

1.	–

Описание местоположения зданий, сооружений, объектов незавершенного строительства на земельном участке

1. Сведения о характерных точках контура объекта недвижимости с кадастровым номером –

Система координат МСК-59, зона 2 **Зона №** 2

Обозначение характерных точек контура	Содержатся в Едином государственном реестре недвижимости		Определены в ходе выполнения комплексных кадастровых работ		Метод определения координат	Формулы, примененные для расчета средней квадратической погрешности определения координат характерных точек (M_t), м, с подставленными в такие формулы значениями и итоговые (вычисленные) значения Mt, м
	Координаты, м	Радиус, м	Координаты, м	Радиус, м		

	X	Y	R	X	Y	R		
1	**2**	**3**	**4**	**5**	**6**	**7**	**8**	**9**
н419О	–	–	–	470454.43	2247098.40	–	Метод спутниковых геодезических измерений (определений)	Mt=√(0.07²+0.07²)=0.10
н420О	–	–	–	470455.10	2247103.73	–	Метод спутниковых геодезических измерений (определений)	Mt=√(0.07²+0.07²)=0.10
н421О	–	–	–	470449.00	2247104.50	–	Метод спутниковых геодезических измерений (определений)	Mt=√(0.07²+0.07²)=0.10
н422О	–	–	–	470448.33	2247099.17	–	Метод спутниковых геодезических измерений (определений)	Mt=√(0.07²+0.07²)=0.10
н419О	–	–	–	470454.43	2247098.40	–	Метод спутниковых геодезических измерений (определений)	Mt=√(0.07²+0.07²)=0.10

2. Сведения о характеристиках объекта недвижимости с кадастровым номером 59:32:0020001:3418

№ п/п	Наименование характеристики	Значение характеристики
1	**2**	**3**
1.	Вид объекта недвижимости	Здание
2.	Ранее присвоенный государственный учетный номер (инвентарный) здания, сооружения, объекта	–

	незавершенного строительства	
3.	Кадастровый номер земельного участка (земельных участков), в границах которого (которых) расположены здание, сооружение, объект незавершенного строительства	59:32:0020001:3997
4.	Уникальный учетный номер кадастрового квартала, в границах которого расположены здание, сооружение, объект незавершенного строительства	59:32:0020001
5.	Сведения об адресе здания, сооружения, объекта незавершенного строительства	–
5.1	Сведения об ином месте нахождении здания, сооружения, объекта незавершенного строительства, не являющегося объектом адресации, в структурированном виде	–
5.2	Дополнительные сведения о месте нахождения здания, сооружения, объекта незавершенного строительства	–
6.	Иные сведения	–

3. Пояснения к сведениям об объекте недвижимости с кадастровым номером 59:32:0020001:3418

1.	–

Описание местоположения зданий, сооружений, объектов незавершенного строительства на земельном участке

1. Сведения о характерных точках контура объекта недвижимости с кадастровым номером –

Система координат МСК-59, зона 2 **Зона №** 2

Обозначение характерных	Содержатся в Едином государственном реестре недвижимости	Определены в ходе выполнения комплексных кадастровых работ	Метод определения координат	Формулы, примененные для расчета средней квадратической погрешности определения

точек контура	Координаты, м		Радиус, м	Координаты, м		Радиус, м		координат характерных точек (M_t), м, с подставленными в такие формулы значениями и итоговые (вычисленные) значения Mt, м
	X	Y	R	X	Y	R		
1	2	3	4	5	6	7	8	9
н423О	–	–	–	470455.96	2247139.28	–	Метод спутниковых геодезических измерений (определений)	Mt=√(0.07²+0.07²)=0.10
н424О	–	–	–	470457.98	2247151.77	–	Метод спутниковых геодезических измерений (определений)	Mt=√(0.07²+0.07²)=0.10
н425О	–	–	–	470452.42	2247152.66	–	Метод спутниковых геодезических измерений (определений)	Mt=√(0.07²+0.07²)=0.10
н426О	–	–	–	470450.40	2247140.18	–	Метод спутниковых геодезических измерений (определений)	Mt=√(0.07²+0.07²)=0.10
н423О	–	–	–	470455.96	2247139.28	–	Метод спутниковых геодезических измерений (определений)	Mt=√(0.07²+0.07²)=0.10

2. Сведения о характеристиках объекта недвижимости с кадастровым номером 59:32:0020001:3420

№ п/п	Наименование характеристики	Значение характеристики
1	2	3
1.	Вид объекта недвижимости	Здание
2.	Ранее присвоенный государственный учетный номер (инвентарный) здания, сооружения, объекта незавершенного строительства	–
3.	Кадастровый номер земельного участка (земельных участков), в границах которого (которых) расположены здание, сооружение, объект незавершенного строительства	59:32:0020001:4248
4.	Уникальный учетный номер кадастрового квартала, в границах которого расположены здание, сооружение, объект незавершенного строительства	59:32:0020001
5.	Сведения об адресе здания, сооружения, объекта незавершенного строительства	–
5.1	Сведения об ином месте нахождении здания, сооружения, объекта незавершенного строительства, не являющегося объектом адресации, в структурированном виде	–
5.2	Дополнительные сведения о месте нахождения здания, сооружения, объекта незавершенного строительства	–
6.	Иные сведения	–

3. Пояснения к сведениям об объекте недвижимости с кадастровым номером 59:32:0020001:3420

1.	–

Описание местоположения зданий, сооружений, объектов незавершенного строительства на земельном участке

1. Сведения о характерных точках контура объекта недвижимости с кадастровым номером –

Система координат МСК-59, зона 2 **Зона №** 2

Обозначение характерных точек контура	Содержатся в Едином государственном реестре недвижимости			Определены в ходе выполнения комплексных кадастровых работ			Метод определения координат	Формулы, примененные для расчета средней квадратической погрешности определения координат характерных точек ($M_{t,}$), м, с подставленными в такие формулы значениями и итоговые (вычисленные) значения Mt, м
	Координаты, м		Радиус, м	Координаты, м		Радиус, м		
	X	Y	R	X	Y	R		
1	2	3	4	5	6	7	8	9
н427О	–	–	–	470464.35	2247188.55	–	Метод спутниковых геодезических измерений (определений)	Mt=√(0.07²+0.07²)=0.10
н428О	–	–	–	470465.69	2247196.24	–	Метод спутниковых геодезических измерений (определений)	Mt=√(0.07²+0.07²)=0.10
н429О	–	–	–	470459.50	2247197.32	–	Метод спутниковых геодезических измерений (определений)	Mt=√(0.07²+0.07²)=0.10
н430О	–	–	–	470458.16	2247189.63	–	Метод спутниковых геодезических измерений (определений)	Mt=√(0.07²+0.07²)=0.10

н427О	–	–	–	470464.35	2247188.55	–	Метод спутниковых геодезических измерений (определений)	Mt=√(0.07²+0.07²)=0.10

2. Сведения о характеристиках объекта недвижимости с кадастровым номером 59:32:0020001:3422

№ п/п	Наименование характеристики	Значение характеристики
1	**2**	**3**
1.	Вид объекта недвижимости	Здание
2.	Ранее присвоенный государственный учетный номер (инвентарный) здания, сооружения, объекта незавершенного строительства	–
3.	Кадастровый номер земельного участка (земельных участков), в границах которого (которых) расположены здание, сооружение, объект незавершенного строительства	59:32:0020001:70
4.	Уникальный учетный номер кадастрового квартала, в границах которого расположены здание, сооружение, объект незавершенного строительства	59:32:0020001
5.	Сведения об адресе здания, сооружения, объекта незавершенного строительства	–
5.1	Сведения об ином месте нахождении здания, сооружения, объекта незавершенного строительства, не являющегося объектом адресации, в структурированном виде	–
5.2	Дополнительные сведения о месте нахождения здания, сооружения, объекта незавершенного строительства	–
6.	Иные сведения	–

3. Пояснения к сведениям об объекте недвижимости с кадастровым номером 59:32:0020001:3422

1.	–

Описание местоположения зданий, сооружений, объектов незавершенного строительства на земельном участке

1. Сведения о характерных точках контура объекта недвижимости с кадастровым номером –

Система координат МСК-59, зона 2 **Зона №** 2

Обозначение характерных точек контура	**Содержатся в Едином государственном реестре недвижимости**			**Определены в ходе выполнения комплексных кадастровых работ**			**Метод определения координат**	**Формулы, примененные для расчета средней квадратической погрешности определения координат характерных точек (M_t), м, с подставленными в такие формулы значениями и итоговые (вычисленные) значения Mt, м**
	Координаты, м		**Радиус, м**	**Координаты, м**		**Радиус, м**		
	X	**Y**	**R**	**X**	**Y**	**R**		
1	**2**	**3**	**4**	**5**	**6**	**7**	**8**	**9**
н431О	–	–	–	4705 00.85	2247 132.29	–	Метод спутниковых геодезических измерений (определений)	Mt=√(0.07²+0.07²)=0.10
н432О	–	–	–	4705 02.68	2247 140.94	–	Метод спутниковых геодезических измерений (определений)	Mt=√(0.07²+0.07²)=0.10
н433О	–	–	–	4704 93.95	2247 142.79	–	Метод спутниковых геодезических измерений (определений)	Mt=√(0.07²+0.07²)=0.10

н434О	–	–	–	470492.12	2247134.14	–	Метод спутниковых геодезических измерений (определений)	Mt=√(0.07²+0.07²)=0.10
н431О	–	–	–	470500.85	2247132.29	–	Метод спутниковых геодезических измерений (определений)	Mt=√(0.07²+0.07²)=0.10

2. Сведения о характеристиках объекта недвижимости с кадастровым номером 59:32:0020001:3423

№ п/п	Наименование характеристики	Значение характеристики
1	**2**	**3**
1.	Вид объекта недвижимости	Здание
2.	Ранее присвоенный государственный учетный номер (инвентарный) здания, сооружения, объекта незавершенного строительства	–
3.	Кадастровый номер земельного участка (земельных участков), в границах которого (которых) расположены здание, сооружение, объект незавершенного строительства	59:32:0020001:4163
4.	Уникальный учетный номер кадастрового квартала, в границах которого расположены здание, сооружение, объект незавершенного строительства	59:32:0020001
5.	Сведения об адресе здания, сооружения, объекта незавершенного строительства	–
5.1	Сведения об ином месте нахождении здания, сооружения, объекта незавершенного строительства, не являющегося объектом адресации, в структурированном виде	–
5.2	Дополнительные сведения о месте нахождения здания, сооружения, объекта незавершенного строительства	–
6.	Иные сведения	–

3. Пояснения к сведениям об объекте недвижимости с кадастровым номером 59:32:0020001:3423

1.	–

Описание местоположения зданий, сооружений, объектов незавершенного строительства на земельном участке

1. Сведения о характерных точках контура объекта недвижимости с кадастровым номером –

Система координат МСК-59, зона 2 **Зона №** 2

Обозначение характерных точек контура	Содержатся в Едином государственном реестре недвижимости			Определены в ходе выполнения комплексных кадастровых работ			Метод определения координат	Формулы, примененные для расчета средней квадратической погрешности определения координат характерных точек (M_t), м, с подставленными в такие формулы значениями и итоговые (вычисленные) значения Mt, м
	Координаты, м		Радиус, м	Координаты, м		Радиус, м		
	X	Y	R	X	Y	R		
1	2	3	4	5	6	7	8	9
н435О	–	–	–	4705 11.02	2247 176.3 0	–	Метод спутниковых геодезических измерений (определений)	Mt=√(0.07²+0.07²)=0. 10
н436О	–	–	–	4705 12.54	2247 183.6 4	–	Метод спутниковых геодезических измерений (определений)	Mt=√(0.07²+0.07²)=0. 10
н437О	–	–	–	4705	2247 185.8	–	Метод спутниковых	Mt=√(0.07²+0.07²)=0.

				02.05	2		геодезических измерений (определений)	10
н438О	–	–	–	4705 00.52	2247 178.49	–	Метод спутниковых геодезических измерений (определений)	Mt=√(0.07²+0.07²)=0.10
н435О	–	–	–	4705 11.02	2247 176.30	–	Метод спутниковых геодезических измерений (определений)	Mt=√(0.07²+0.07²)=0.10

2. Сведения о характеристиках объекта недвижимости с кадастровым номером 59:32:0020001:3424

№ п/п	Наименование характеристики	Значение характеристики
1	**2**	**3**
1.	Вид объекта недвижимости	Здание
2.	Ранее присвоенный государственный учетный номер (инвентарный) здания, сооружения, объекта незавершенного строительства	–
3.	Кадастровый номер земельного участка (земельных участков), в границах которого (которых) расположены здание, сооружение, объект незавершенного строительства	59:32:0020001:2233
4.	Уникальный учетный номер кадастрового квартала, в границах которого расположены здание, сооружение, объект незавершенного строительства	59:32:0020001
5.	Сведения об адресе здания, сооружения, объекта незавершенного строительства	–
5.1	Сведения об ином месте нахождении здания, сооружения, объекта незавершенного строительства, не являющегося объектом адресации, в структурированном виде	–
5.2	Дополнительные сведения о месте нахождения здания, сооружения, объекта незавершенного строительства	–

6.	Иные сведения	–

3. Пояснения к сведениям об объекте недвижимости с кадастровым номером 59:32:0020001:3424

1.	–

Описание местоположения зданий, сооружений, объектов незавершенного строительства на земельном участке

1. Сведения о характерных точках контура объекта недвижимости с кадастровым номером –

Система координат МСК-59, зона 2 **Зона №** 2

Обозначение характерных точек контура	Содержатся в Едином государственном реестре недвижимости			Определены в ходе выполнения комплексных кадастровых работ			Метод определения координат	Формулы, примененные для расчета средней квадратической погрешности определения координат характерных точек (M_t), м, с подставленными в такие формулы значениями и итоговые (вычисленные) значения Mt, м
	Координаты, м		Радиус, м	Координаты, м		Радиус, м		
	X	Y	R	X	Y	R		
1	2	3	4	5	6	7	8	9
н439О	–	–	–	4705 17.04	2247 219.13	–	Метод спутниковых геодезических измерений (определений)	Mt=√(0.07²+0.07²)=0.10
н440О	–	–	–	4705 18.05	2247 224.44	–	Метод спутниковых геодезических измерений	Mt=√(0.07²+0.07²)=0.10

							(определений)	
н441О	–	–	–	4705 10.17	2247 225.93	–	Метод спутниковых геодезических измерений (определений)	Mt=√(0.07²+0.07²)=0.10
н442О	–	–	–	4705 09.17	2247 220.61	–	Метод спутниковых геодезических измерений (определений)	Mt=√(0.07²+0.07²)=0.10
н439О	–	–	–	4705 17.04	2247 219.13	–	Метод спутниковых геодезических измерений (определений)	Mt=√(0.07²+0.07²)=0.10

2. Сведения о характеристиках объекта недвижимости с кадастровым номером 59:32:0020001:3425

№ п/п	Наименование характеристики	Значение характеристики
1	**2**	**3**
1.	Вид объекта недвижимости	Здание
2.	Ранее присвоенный государственный учетный номер (инвентарный) здания, сооружения, объекта незавершенного строительства	–
3.	Кадастровый номер земельного участка (земельных участков), в границах которого (которых) расположены здание, сооружение, объект незавершенного строительства	59:32:0020001:72
4.	Уникальный учетный номер кадастрового квартала, в границах которого расположены здание, сооружение, объект незавершенного строительства	59:32:0020001
5.	Сведения об адресе здания, сооружения, объекта незавершенного строительства	–
5.1	Сведения об ином месте нахождении здания, сооружения, объекта незавершенного строительства, не являющегося объектом адресации, в	–

	структурированном виде	
5.2	Дополнительные сведения о месте нахождения здания, сооружения, объекта незавершенного строительства	–
6.	Иные сведения	–

3. Пояснения к сведениям об объекте недвижимости с кадастровым номером 59:32:0020001:3425

1.	–

Описание местоположения зданий, сооружений, объектов незавершенного строительства на земельном участке

1. Сведения о характерных точках контура объекта недвижимости с кадастровым номером –

Система координат МСК-59, зона 2 **Зона №** 2

Обозначение характерных точек контура	Содержатся в Едином государственном реестре недвижимости			Определены в ходе выполнения комплексных кадастровых работ			Метод определения координат	Формулы, примененные для расчета средней квадратической погрешности определения координат характерных точек (M_t), м, с подставленными в такие формулы значениями и итоговые (вычисленные) значения Mt, м
	Координаты, м		Радиус, м	Координаты, м		Радиус, м		
	X	Y	R	X	Y	R		
1	2	3	4	5	6	7	8	9
н443О	–	–	–	470487.75	2247315.93	–	Метод спутниковых геодезических измерений (определений	Mt=√(0.07²+0.07²)=0.10

							)	
н444О	–	–	–	4704 88.87	2247 321.0 6	–	Метод спутниковых геодезически х измерений (определений)	Mt=√(0.07²+0.07²)=0. 10
н445О	–	–	–	4704 81.73	2247 322.6 2	–	Метод спутниковых геодезически х измерений (определений)	Mt=√(0.07²+0.07²)=0. 10
н446О	–	–	–	4704 80.60	2247 317.5 0	–	Метод спутниковых геодезически х измерений (определений)	Mt=√(0.07²+0.07²)=0. 10
н443О	–	–	–	4704 87.75	2247 315.9 3	–	Метод спутниковых геодезически х измерений (определений)	Mt=√(0.07²+0.07²)=0. 10

2. Сведения о характеристиках объекта недвижимости с кадастровым номером 59:32:0020001:3426

№ п/п	Наименование характеристики	Значение характеристики
1	**2**	**3**
1.	Вид объекта недвижимости	Здание
2.	Ранее присвоенный государственный учетный номер (инвентарный) здания, сооружения, объекта незавершенного строительства	–
3.	Кадастровый номер земельного участка (земельных участков), в границах которого (которых) расположены здание, сооружение, объект незавершенного строительства	59:32:0020001:2232
4.	Уникальный учетный номер кадастрового квартала, в границах которого расположены здание, сооружение, объект незавершенного строительства	59:32:0020001

5.	Сведения об адресе здания, сооружения, объекта незавершенного строительства	–
5.1	Сведения об ином месте нахождении здания, сооружения, объекта незавершенного строительства, не являющегося объектом адресации, в структурированном виде	–
5.2	Дополнительные сведения о месте нахождения здания, сооружения, объекта незавершенного строительства	–
6.	Иные сведения	–

3. Пояснения к сведениям об объекте недвижимости с кадастровым номером 59:32:0020001:3426

1.	–

Описание местоположения зданий, сооружений, объектов незавершенного строительства на земельном участке

1. Сведения о характерных точках контура объекта недвижимости с кадастровым номером –

Система координат МСК-59, зона 2 **Зона №** 2

Обозначение характерных точек контура	**Содержатся в Едином государственном реестре недвижимости**			**Определены в ходе выполнения комплексных кадастровых работ**			**Метод определения координат**	**Формулы, примененные для расчета средней квадратической погрешности определения координат характерных точек (M_t), м, с подставленными в такие формулы значениями и итоговые (вычисленные) значения Mt, м**
	Координаты, м		**Радиус, м**	**Координаты, м**		**Радиус, м**		
	X	**Y**	**R**	**X**	**Y**	**R**		
1	**2**	**3**	**4**	**5**	**6**	**7**	**8**	**9**

н447О	–	–	–	4705 25.70	2247 257.1 2	–	Метод спутниковых геодезических измерений (определений)	Mt=√(0.07²+0.07²)=0. 10
н448О	–	–	–	4705 27.23	2247 263.2 1	–	Метод спутниковых геодезических измерений (определений)	Mt=√(0.07²+0.07²)=0. 10
н449О	–	–	–	4705 18.00	2247 265.5 3	–	Метод спутниковых геодезических измерений (определений)	Mt=√(0.07²+0.07²)=0. 10
н450О	–	–	–	4705 16.47	2247 259.4 4	–	Метод спутниковых геодезических измерений (определений)	Mt=√(0.07²+0.07²)=0. 10
н447О	–	–	–	4705 25.70	2247 257.1 2	–	Метод спутниковых геодезических измерений (определений)	Mt=√(0.07²+0.07²)=0. 10

2. Сведения о характеристиках объекта недвижимости с кадастровым номером 59:32:0020001:3427

№ п/п	Наименование характеристики	Значение характеристики
1	**2**	**3**
1.	Вид объекта недвижимости	Здание
2.	Ранее присвоенный государственный учетный номер (инвентарный) здания, сооружения, объекта незавершенного строительства	–
3.	Кадастровый номер земельного участка (земельных участков), в границах которого (которых) расположены здание, сооружение, объект	59:32:0020001:2159

	незавершенного строительства	
4.	Уникальный учетный номер кадастрового квартала, в границах которого расположены здание, сооружение, объект незавершенного строительства	59:32:0020001
5.	Сведения об адресе здания, сооружения, объекта незавершенного строительства	–
5.1	Сведения об ином месте нахождении здания, сооружения, объекта незавершенного строительства, не являющегося объектом адресации, в структурированном виде	–
5.2	Дополнительные сведения о месте нахождения здания, сооружения, объекта незавершенного строительства	–
6.	Иные сведения	–

3. Пояснения к сведениям об объекте недвижимости с кадастровым номером 59:32:0020001:3427

1.	–

Описание местоположения зданий, сооружений, объектов незавершенного строительства на земельном участке

1. Сведения о характерных точках контура объекта недвижимости с кадастровым номером –

Система координат МСК-59, зона 2 **Зона №** 2

Обозначение характерных	Содержатся в Едином государственном реестре недвижимости	Определены в ходе выполнения комплексных кадастровых работ	Метод определения координат	Формулы, примененные для расчета средней квадратической погрешности определения

точек контура	Координаты, м		Радиус, м	Координаты, м		Радиус, м		координат характерных точек (M_t), м, с подставленными в такие формулы значениями и итоговые (вычисленные) значения Mt, м
	X	Y	R	X	Y	R		
1	2	3	4	5	6	7	8	9
н451О	–	–	–	4705 29.98	2247 290.8 1	–	Метод спутниковых геодезических измерений (определений)	Mt=√(0.07²+0.07²)=0.10
н452О	–	–	–	4705 30.63	2247 295.8 4	–	Метод спутниковых геодезических измерений (определений)	Mt=√(0.07²+0.07²)=0.10
н453О	–	–	–	4705 23.55	2247 296.7 6	–	Метод спутниковых геодезических измерений (определений)	Mt=√(0.07²+0.07²)=0.10
н454О	–	–	–	4705 22.90	2247 291.7 2	–	Метод спутниковых геодезических измерений (определений)	Mt=√(0.07²+0.07²)=0.10
н451О	–	–	–	4705 29.98	2247 290.8 1	–	Метод спутниковых геодезических измерений (определений)	Mt=√(0.07²+0.07²)=0.10

2. Сведения о характеристиках объекта недвижимости с кадастровым номером 59:32:0020001:3429

№ п/п	Наименование характеристики	Значение характеристики
1	2	3
1.	Вид объекта недвижимости	Здание
2.	Ранее присвоенный государственный учетный номер (инвентарный) здания, сооружения, объекта незавершенного строительства	–
3.	Кадастровый номер земельного участка (земельных участков), в границах которого (которых) расположены здание, сооружение, объект незавершенного строительства	59:32:0020001:2160
4.	Уникальный учетный номер кадастрового квартала, в границах которого расположены здание, сооружение, объект незавершенного строительства	59:32:0020001
5.	Сведения об адресе здания, сооружения, объекта незавершенного строительства	–
5.1	Сведения об ином месте нахождении здания, сооружения, объекта незавершенного строительства, не являющегося объектом адресации, в структурированном виде	–
5.2	Дополнительные сведения о месте нахождения здания, сооружения, объекта незавершенного строительства	–
6.	Иные сведения	–

3. Пояснения к сведениям об объекте недвижимости с кадастровым номером 59:32:0020001:3429

1.	–

Описание местоположения зданий, сооружений, объектов незавершенного строительства на земельном участке

1. Сведения о характерных точках контура объекта недвижимости с кадастровым номером –

Система координат МСК-59, зона 2 **Зона №** 2

Обозначение характерных точек контура	Содержатся в Едином государственном реестре недвижимости			Определены в ходе выполнения комплексных кадастровых работ			Метод определения координат	Формулы, примененные для расчета средней квадратической погрешности определения координат характерных точек ($M_{t,}$), м, с подставленными в такие формулы значениями и итоговые (вычисленные) значения Mt, м
	Координаты, м		Радиус, м	Координаты, м		Радиус, м		
	X	Y	R	X	Y	R		
1	2	3	4	5	6	7	8	9
н455О	–	–	–	4705 36.63	2247 312.00	–	Метод спутниковых геодезических измерений (определений)	Mt=√(0.07²+0.07²)=0.10
н456О	–	–	–	4705 38.22	2247 318.10	–	Метод спутниковых геодезических измерений (определений)	Mt=√(0.07²+0.07²)=0.10
н457О	–	–	–	4705 28.64	2247 320.61	–	Метод спутниковых геодезических измерений (определений)	Mt=√(0.07²+0.07²)=0.10
н458О	–	–	–	4705 27.04	2247 314.50	–	Метод спутниковых геодезических измерений (определений)	Mt=√(0.07²+0.07²)=0.10

н455О	–	–	–	4705 36.63	2247 312.0 0	–	Метод спутниковых геодезических измерений (определений)	Mt=√(0.07²+0.07²)=0. 10

2. Сведения о характеристиках объекта недвижимости с кадастровым номером 59:32:0020001:3430

№ п/п	Наименование характеристики	Значение характеристики
1	**2**	**3**
1.	Вид объекта недвижимости	Здание
2.	Ранее присвоенный государственный учетный номер (инвентарный) здания, сооружения, объекта незавершенного строительства	–
3.	Кадастровый номер земельного участка (земельных участков), в границах которого (которых) расположены здание, сооружение, объект незавершенного строительства	59:32:0020001:2161
4.	Уникальный учетный номер кадастрового квартала, в границах которого расположены здание, сооружение, объект незавершенного строительства	59:32:0020001
5.	Сведения об адресе здания, сооружения, объекта незавершенного строительства	–
5.1	Сведения об ином месте нахождении здания, сооружения, объекта незавершенного строительства, не являющегося объектом адресации, в структурированном виде	–
5.2	Дополнительные сведения о месте нахождения здания, сооружения, объекта незавершенного строительства	–
6.	Иные сведения	–

3. Пояснения к сведениям об объекте недвижимости с кадастровым номером 59:32:0020001:3430

1.	–

Описание местоположения зданий, сооружений, объектов незавершенного строительства на земельном участке

1. Сведения о характерных точках контура объекта недвижимости с кадастровым номером –

Система координат МСК-59, зона 2 **Зона №** 2

Обозначение характерных точек контура	Содержатся в Едином государственном реестре недвижимости			Определены в ходе выполнения комплексных кадастровых работ			Метод определения координат	Формулы, примененные для расчета средней квадратической погрешности определения координат характерных точек ($M_{t,}$), м, с подставленными в такие формулы значениями и итоговые (вычисленные) значения Mt, м
	Координаты, м		Радиус, м	Координаты, м		Радиус, м		
	X	Y	R	X	Y	R		
1	2	3	4	5	6	7	8	9
н459О	–	–	–	4705 19.05	2247 447.59	–	Метод спутниковых геодезических измерений (определений)	Mt=√(0.07²+0.07²)=0.10
н460О	–	–	–	4705 20.55	2247 454.72	–	Метод спутниковых геодезических измерений (определений)	Mt=√(0.07²+0.07²)=0.10
н461О	–	–	–	4705 11.98	2247 456.52	–	Метод спутниковых геодезических измерений (определений)	Mt=√(0.07²+0.07²)=0.10

н462О	–	–	–	4705 10.48	2247 449.3 9	–	Метод спутниковых геодезических измерений (определений)	Mt=√(0.07²+0.07²)=0.10
н459О	–	–	–	4705 19.05	2247 447.5 9	–	Метод спутниковых геодезических измерений (определений)	Mt=√(0.07²+0.07²)=0.10

2. Сведения о характеристиках объекта недвижимости с кадастровым номером 59:32:0020001:3431

№ п/п	Наименование характеристики	Значение характеристики
1	**2**	**3**
1.	Вид объекта недвижимости	Здание
2.	Ранее присвоенный государственный учетный номер (инвентарный) здания, сооружения, объекта незавершенного строительства	–
3.	Кадастровый номер земельного участка (земельных участков), в границах которого (которых) расположены здание, сооружение, объект незавершенного строительства	59:32:0020001:2162
4.	Уникальный учетный номер кадастрового квартала, в границах которого расположены здание, сооружение, объект незавершенного строительства	59:32:0020001
5.	Сведения об адресе здания, сооружения, объекта незавершенного строительства	–
5.1	Сведения об ином месте нахождении здания, сооружения, объекта незавершенного строительства, не являющегося объектом адресации, в структурированном виде	–
5.2	Дополнительные сведения о месте нахождения здания, сооружения, объекта незавершенного строительства	–
6.	Иные сведения	–

3. Пояснения к сведениям об объекте недвижимости с кадастровым номером 59:32:0020001:3431

1.	–

Описание местоположения зданий, сооружений, объектов незавершенного строительства на земельном участке

1. Сведения о характерных точках контура объекта недвижимости с кадастровым номером –

Система координат МСК-59, зона 2 **Зона №** 2

Обозначение характерных точек контура	Содержатся в Едином государственном реестре недвижимости			Определены в ходе выполнения комплексных кадастровых работ			Метод определения координат	Формулы, примененные для расчета средней квадратической погрешности определения координат характерных точек (M_t), м, с подставленными в такие формулы значениями и итоговые (вычисленные) значения Mt, м
	Координаты, м		Радиус, м	Координаты, м		Радиус, м		
	X	Y	R	X	Y	R		
1	2	3	4	5	6	7	8	9
н463О	–	–	–	4705 33.60	2247 338.44	–	Метод спутниковых геодезических измерений (определений)	Mt=√(0.07²+0.07²)=0.10
н464О	–	–	–	4705 34.37	2247 342.88	–	Метод спутниковых геодезических измерений (определений)	Mt=√(0.07²+0.07²)=0.10
н465О	–	–	–	4705	2247 343.5	–	Метод спутниковых	Mt=√(0.07²+0.07²)=0.

				30.58	3		геодезических измерений (определений)	10
н466О	–	–	–	4705 29.81	2247 339.10	–	Метод спутниковых геодезических измерений (определений)	Mt=√(0.07²+0.07²)=0.10
н463О	–	–	–	4705 33.60	2247 338.44	–	Метод спутниковых геодезических измерений (определений)	Mt=√(0.07²+0.07²)=0.10

2. Сведения о характеристиках объекта недвижимости с кадастровым номером 59:32:0020001:3432

№ п/п	Наименование характеристики	Значение характеристики
1	**2**	**3**
1.	Вид объекта недвижимости	Здание
2.	Ранее присвоенный государственный учетный номер (инвентарный) здания, сооружения, объекта незавершенного строительства	–
3.	Кадастровый номер земельного участка (земельных участков), в границах которого (которых) расположены здание, сооружение, объект незавершенного строительства	59:32:0020001:4227, 59:32:0020001:4160
4.	Уникальный учетный номер кадастрового квартала, в границах которого расположены здание, сооружение, объект незавершенного строительства	59:32:0020001
5.	Сведения об адресе здания, сооружения, объекта незавершенного строительства	–
5.1	Сведения об ином месте нахождении здания, сооружения, объекта незавершенного строительства, не являющегося объектом адресации, в структурированном виде	–
5.2	Дополнительные сведения о месте нахождения здания, сооружения, объекта незавершенного строительства	–

6.	Иные сведения	–

3. Пояснения к сведениям об объекте недвижимости с кадастровым номером 59:32:0020001:3432

1.	–

Описание местоположения зданий, сооружений, объектов незавершенного строительства на земельном участке

1. Сведения о характерных точках контура объекта недвижимости с кадастровым номером –

Система координат МСК-59, зона 2 **Зона №** 2

Обозначение характерных точек контура	Содержатся в Едином государственном реестре недвижимости			Определены в ходе выполнения комплексных кадастровых работ			Метод определения координат	Формулы, примененные для расчета средней квадратической погрешности определения координат характерных точек (M_t), м, с подставленными в такие формулы значениями и итоговые (вычисленные) значения Mt, м
	Координаты, м		Радиус, м	Координаты, м		Радиус, м		
	X	Y	R	X	Y	R		
1	2	3	4	5	6	7	8	9
н467О	–	–	–	4705 25.68	2247 483.7 6	–	Метод спутниковых геодезических измерений (определений)	Mt=√(0.07²+0.07²)=0. 10
н468О	–	–	–	4705 26.92	2247 489.3 4	–	Метод спутниковых геодезических измерений	Mt=√(0.07²+0.07²)=0. 10

							(определений)	
н469О	–	–	–	4705 16.45	2247 491.69	–	Метод спутниковых геодезических измерений (определений)	Mt=√(0.07²+0.07²)=0.10
н470О	–	–	–	4705 15.20	2247 486.11	–	Метод спутниковых геодезических измерений (определений)	Mt=√(0.07²+0.07²)=0.10
н467О	–	–	–	4705 25.68	2247 483.76	–	Метод спутниковых геодезических измерений (определений)	Mt=√(0.07²+0.07²)=0.10

2. Сведения о характеристиках объекта недвижимости с кадастровым номером 59:32:0020001:3433

№ п/п	Наименование характеристики	Значение характеристики
1	**2**	**3**
1.	Вид объекта недвижимости	Здание
2.	Ранее присвоенный государственный учетный номер (инвентарный) здания, сооружения, объекта незавершенного строительства	–
3.	Кадастровый номер земельного участка (земельных участков), в границах которого (которых) расположены здание, сооружение, объект незавершенного строительства	59:32:0020001:2164
4.	Уникальный учетный номер кадастрового квартала, в границах которого расположены здание, сооружение, объект незавершенного строительства	59:32:0020001
5.	Сведения об адресе здания, сооружения, объекта незавершенного строительства	–
5.1	Сведения об ином месте нахождении здания, сооружения, объекта незавершенного строительства, не являющегося объектом адресации, в	–

	структурированном виде	
5.2	Дополнительные сведения о месте нахождения здания, сооружения, объекта незавершенного строительства	–
6.	Иные сведения	–

3. Пояснения к сведениям об объекте недвижимости с кадастровым номером 59:32:0020001:3433

1.	–

Описание местоположения зданий, сооружений, объектов незавершенного строительства на земельном участке

1. Сведения о характерных точках контура объекта недвижимости с кадастровым номером –

Система координат МСК-59, зона 2 **Зона №** 2

Обозначение характерных точек контура	**Содержатся в Едином государственном реестре недвижимости**			**Определены в ходе выполнения комплексных кадастровых работ**			**Метод определения координат**	**Формулы, примененные для расчета средней квадратической погрешности определения координат характерных точек (M_t), м, с подставленными в такие формулы значениями и итоговые (вычисленные) значения Mt, м**
	Координаты, м		**Радиус, м**	**Координаты, м**		**Радиус, м**		
	X	**Y**	**R**	**X**	**Y**	**R**		
1	**2**	**3**	**4**	**5**	**6**	**7**	**8**	**9**
н471О	–	–	–	470549.50	2247408.11	–	Метод спутниковых геодезических измерений (определений	$Mt=\sqrt{(0.07^2+0.07^2)}=0.10$

							)	
н472О	–	–	–	4705 50.75	2247 415.0 1	–	Метод спутниковых геодезических измерений (определений)	Mt=√(0.07²+0.07²)=0.10
н473О	–	–	–	4705 45.73	2247 415.9 2	–	Метод спутниковых геодезических измерений (определений)	Mt=√(0.07²+0.07²)=0.10
н474О	–	–	–	4705 44.48	2247 409.0 2	–	Метод спутниковых геодезических измерений (определений)	Mt=√(0.07²+0.07²)=0.10
н471О	–	–	–	4705 49.50	2247 408.1 1	–	Метод спутниковых геодезических измерений (определений)	Mt=√(0.07²+0.07²)=0.10

2. Сведения о характеристиках объекта недвижимости с кадастровым номером 59:32:0020001:3435

№ п/п	Наименование характеристики	Значение характеристики
1	**2**	**3**
1.	Вид объекта недвижимости	Здание
2.	Ранее присвоенный государственный учетный номер (инвентарный) здания, сооружения, объекта незавершенного строительства	–
3.	Кадастровый номер земельного участка (земельных участков), в границах которого (которых) расположены здание, сооружение, объект незавершенного строительства	59:32:0020001:2165
4.	Уникальный учетный номер кадастрового квартала, в границах которого расположены здание, сооружение, объект незавершенного строительства	59:32:0020001

5.	Сведения об адресе здания, сооружения, объекта незавершенного строительства	–
5.1	Сведения об ином месте нахождении здания, сооружения, объекта незавершенного строительства, не являющегося объектом адресации, в структурированном виде	–
5.2	Дополнительные сведения о месте нахождения здания, сооружения, объекта незавершенного строительства	–
6.	Иные сведения	–

3. Пояснения к сведениям об объекте недвижимости с кадастровым номером 59:32:0020001:3435

1.	–

Описание местоположения зданий, сооружений, объектов незавершенного строительства на земельном участке

1. Сведения о характерных точках контура объекта недвижимости с кадастровым номером –

Система координат МСК-59, зона 2 **Зона №** 2

Обозначение характерных точек контура	**Содержатся в Едином государственном реестре недвижимости**			**Определены в ходе выполнения комплексных кадастровых работ**			**Метод определения координат**	**Формулы, примененные для расчета средней квадратической погрешности определения координат характерных точек (M_t), м, с подставленными в такие формулы значениями и итоговые (вычисленные) значения Mt, м**
	Координаты, м		**Радиус, м**	**Координаты, м**		**Радиус, м**		
	X	**Y**	**R**	**X**	**Y**	**R**		
1	**2**	**3**	**4**	**5**	**6**	**7**	**8**	**9**

н475О	–	–	–	4705 29.65	2247 502.6 1	–	Метод спутниковых геодезических измерений (определений)	Mt=√(0.07²+0.07²)=0. 10
н476О	–	–	–	4705 31.02	2247 509.4 1	–	Метод спутниковых геодезических измерений (определений)	Mt=√(0.07²+0.07²)=0. 10
н477О	–	–	–	4705 23.29	2247 510.9 7	–	Метод спутниковых геодезических измерений (определений)	Mt=√(0.07²+0.07²)=0. 10
н478О	–	–	–	4705 21.91	2247 504.1 8	–	Метод спутниковых геодезических измерений (определений)	Mt=√(0.07²+0.07²)=0. 10
н475О	–	–	–	4705 29.65	2247 502.6 1	–	Метод спутниковых геодезических измерений (определений)	Mt=√(0.07²+0.07²)=0. 10

2. Сведения о характеристиках объекта недвижимости с кадастровым номером 59:32:0020001:3436

№ п/п	Наименование характеристики	Значение характеристики
1	**2**	**3**
1.	Вид объекта недвижимости	Здание
2.	Ранее присвоенный государственный учетный номер (инвентарный) здания, сооружения, объекта незавершенного строительства	–
3.	Кадастровый номер земельного участка (земельных участков), в границах которого (которых) расположены здание, сооружение, объект	59:32:0020001:3131

	незавершенного строительства	
4.	Уникальный учетный номер кадастрового квартала, в границах которого расположены здание, сооружение, объект незавершенного строительства	59:32:0020001
5.	Сведения об адресе здания, сооружения, объекта незавершенного строительства	–
5.1	Сведения об ином месте нахождении здания, сооружения, объекта незавершенного строительства, не являющегося объектом адресации, в структурированном виде	–
5.2	Дополнительные сведения о месте нахождения здания, сооружения, объекта незавершенного строительства	–
6.	Иные сведения	–

3. Пояснения к сведениям об объекте недвижимости с кадастровым номером 59:32:0020001:3436

1.	–

Описание местоположения зданий, сооружений, объектов незавершенного строительства на земельном участке

1. Сведения о характерных точках контура объекта недвижимости с кадастровым номером –

Система координат МСК-59, зона 2 **Зона №** 2

Обозначение характерных	Содержатся в Едином государственном реестре недвижимости	Определены в ходе выполнения комплексных кадастровых работ	Метод определения координат	Формулы, примененные для расчета средней квадратической погрешности определения

точек контура	Координаты, м		Радиус, м	Координаты, м		Радиус, м		координат характерных точек (M_t), м, с подставленными в такие формулы значениями и итоговые (вычисленные) значения Mt, м
	X	Y	R	X	Y	R		
1	2	3	4	5	6	7	8	9
н479О	–	–	–	470564.66	2247476.86	–	Метод спутниковых геодезических измерений (определений)	Mt=√(0.07²+0.07²)=0.10
н480О	–	–	–	470566.54	2247485.48	–	Метод спутниковых геодезических измерений (определений)	Mt=√(0.07²+0.07²)=0.10
н481О	–	–	–	470561.35	2247486.62	–	Метод спутниковых геодезических измерений (определений)	Mt=√(0.07²+0.07²)=0.10
н482О	–	–	–	470559.47	2247477.99	–	Метод спутниковых геодезических измерений (определений)	Mt=√(0.07²+0.07²)=0.10
н479О	–	–	–	470564.66	2247476.86	–	Метод спутниковых геодезических измерений (определений)	Mt=√(0.07²+0.07²)=0.10

2. Сведения о характеристиках объекта недвижимости с кадастровым номером 59:32:0020001:3437

№ п/п	Наименование характеристики	Значение характеристики
1	2	3
1.	Вид объекта недвижимости	Здание
2.	Ранее присвоенный государственный учетный номер (инвентарный) здания, сооружения, объекта незавершенного строительства	–
3.	Кадастровый номер земельного участка (земельных участков), в границах которого (которых) расположены здание, сооружение, объект незавершенного строительства	59:32:0020001:3796
4.	Уникальный учетный номер кадастрового квартала, в границах которого расположены здание, сооружение, объект незавершенного строительства	59:32:0020001
5.	Сведения об адресе здания, сооружения, объекта незавершенного строительства	–
5.1	Сведения об ином месте нахождении здания, сооружения, объекта незавершенного строительства, не являющегося объектом адресации, в структурированном виде	–
5.2	Дополнительные сведения о месте нахождения здания, сооружения, объекта незавершенного строительства	–
6.	Иные сведения	–

3. Пояснения к сведениям об объекте недвижимости с кадастровым номером 59:32:0020001:3437

1.	–

Описание местоположения зданий, сооружений, объектов незавершенного строительства на земельном участке

1. Сведения о характерных точках контура объекта недвижимости с кадастровым номером –

Система координат МСК-59, зона 2 **Зона №** 2

Обозначение характерных точек контура	Содержатся в Едином государственном реестре недвижимости			Определены в ходе выполнения комплексных кадастровых работ			Метод определения координат	Формулы, примененные для расчета средней квадратической погрешности определения координат характерных точек ($M_{t,}$), м, с подставленными в такие формулы значениями и итоговые (вычисленные) значения Mt, м
	Координаты, м		Радиус, м	Координаты, м		Радиус, м		
	X	Y	R	X	Y	R		
1	2	3	4	5	6	7	8	9
н483О	–	–	–	470577.52	2247512.19	–	Метод спутниковых геодезических измерений (определений)	Mt=√(0.07²+0.07²)=0.10
н484О	–	–	–	470579.83	2247517.26	–	Метод спутниковых геодезических измерений (определений)	Mt=√(0.07²+0.07²)=0.10
н485О	–	–	–	470574.75	2247519.57	–	Метод спутниковых геодезических измерений (определений)	Mt=√(0.07²+0.07²)=0.10
н486О	–	–	–	470572.44	2247514.50	–	Метод спутниковых геодезических измерений (определений)	Mt=√(0.07²+0.07²)=0.10

н483О	–	–	–	470577.52	2247512.19	–	Метод спутниковых геодезических измерений (определений)	Mt=√(0.07²+0.07²)=0.10

2. Сведения о характеристиках объекта недвижимости с кадастровым номером 59:32:0020001:3438

№ п/п	Наименование характеристики	Значение характеристики
1	**2**	**3**
1.	Вид объекта недвижимости	Здание
2.	Ранее присвоенный государственный учетный номер (инвентарный) здания, сооружения, объекта незавершенного строительства	–
3.	Кадастровый номер земельного участка (земельных участков), в границах которого (которых) расположены здание, сооружение, объект незавершенного строительства	59:32:0020001:3280
4.	Уникальный учетный номер кадастрового квартала, в границах которого расположены здание, сооружение, объект незавершенного строительства	59:32:0020001
5.	Сведения об адресе здания, сооружения, объекта незавершенного строительства	–
5.1	Сведения об ином месте нахождении здания, сооружения, объекта незавершенного строительства, не являющегося объектом адресации, в структурированном виде	–
5.2	Дополнительные сведения о месте нахождения здания, сооружения, объекта незавершенного строительства	–
6.	Иные сведения	–

3. Пояснения к сведениям об объекте недвижимости с кадастровым номером 59:32:0020001:3438

1.	–

Описание местоположения зданий, сооружений, объектов незавершенного строительства на земельном участке

1. Сведения о характерных точках контура объекта недвижимости с кадастровым номером –

Система координат МСК-59, зона 2 **Зона №** 2

Обозначение характерных точек контура	Содержатся в Едином государственном реестре недвижимости			Определены в ходе выполнения комплексных кадастровых работ			Метод определения координат	Формулы, примененные для расчета средней квадратической погрешности определения координат характерных точек (M_t), м, с подставленными в такие формулы значениями и итоговые (вычисленные) значения Mt, м
	Координаты, м		Радиус, м	Координаты, м		Радиус, м		
	X	Y	R	X	Y	R		
1	2	3	4	5	6	7	8	9
н487О	–	–	–	470553.17	2247580.24	–	Метод спутниковых геодезических измерений (определений)	Mt=√(0.07²+0.07²)=0.10
н488О	–	–	–	470551.44	2247586.44	–	Метод спутниковых геодезических измерений (определений)	Mt=√(0.07²+0.07²)=0.10
н489О	–	–	–	470544.36	2247584.47	–	Метод спутниковых геодезических измерений (определений)	Mt=√(0.07²+0.07²)=0.10

н490О	–	–	–	4705 46.08	2247 578.2 7	–	Метод спутниковых геодезических измерений (определений)	Mt=√(0.07²+0.07²)=0. 10
н487О	–	–	–	4705 53.17	2247 580.2 4	–	Метод спутниковых геодезических измерений (определений)	Mt=√(0.07²+0.07²)=0. 10

2. Сведения о характеристиках объекта недвижимости с кадастровым номером 59:32:0020001:3439

№ п/п	Наименование характеристики	Значение характеристики
1	2	3
1.	Вид объекта недвижимости	Здание
2.	Ранее присвоенный государственный учетный номер (инвентарный) здания, сооружения, объекта незавершенного строительства	–
3.	Кадастровый номер земельного участка (земельных участков), в границах которого (которых) расположены здание, сооружение, объект незавершенного строительства	59:32:0020001:2167
4.	Уникальный учетный номер кадастрового квартала, в границах которого расположены здание, сооружение, объект незавершенного строительства	59:32:0020001
5.	Сведения об адресе здания, сооружения, объекта незавершенного строительства	–
5.1	Сведения об ином месте нахождении здания, сооружения, объекта незавершенного строительства, не являющегося объектом адресации, в структурированном виде	–
5.2	Дополнительные сведения о месте нахождения здания, сооружения, объекта незавершенного строительства	–
6.	Иные сведения	–

3. Пояснения к сведениям об объекте недвижимости с кадастровым номером 59:32:0020001:3439

1.	–

Описание местоположения зданий, сооружений, объектов незавершенного строительства на земельном участке

1. Сведения о характерных точках контура объекта недвижимости с кадастровым номером –

Система координат МСК-59, зона 2 **Зона №** 2

Обозначение характерных точек контура	Содержатся в Едином государственном реестре недвижимости			Определены в ходе выполнения комплексных кадастровых работ			Метод определения координат	Формулы, примененные для расчета средней квадратической погрешности определения координат характерных точек (M_t), м, с подставленными в такие формулы значениями и итоговые (вычисленные) значения Mt, м
	Координаты, м		Радиус, м	Координаты, м		Радиус, м		
	X	Y	R	X	Y	R		
1	2	3	4	5	6	7	8	9
н491О	–	–	–	470548.00	2246633.48	–	Метод спутниковых геодезических измерений (определений)	Mt=√(0.07²+0.07²)=0.10
н492О	–	–	–	470554.24	2246636.35	–	Метод спутниковых геодезических измерений (определений)	Mt=√(0.07²+0.07²)=0.10
н493О	–	–	–	4705	2246638.5	–	Метод спутниковых	Mt=√(0.07²+0.07²)=0.

				53.24	3		геодезических измерений (определений)	10
н494О	–	–	–	4705 54.30	2246 638.98	–	Метод спутниковых геодезических измерений (определений)	Mt=√(0.07²+0.07²)=0.10
н495О	–	–	–	4705 51.97	2246 644.06	–	Метод спутниковых геодезических измерений (определений)	Mt=√(0.07²+0.07²)=0.10
н496О	–	–	–	4705 44.68	2246 640.71	–	Метод спутниковых геодезических измерений (определений)	Mt=√(0.07²+0.07²)=0.10
н491О	–	–	–	4705 48.00	2246 633.48	–	Метод спутниковых геодезических измерений (определений)	Mt=√(0.07²+0.07²)=0.10

2. Сведения о характеристиках объекта недвижимости с кадастровым номером 59:32:0020001:3442

№ п/п	Наименование характеристики	Значение характеристики
1	**2**	**3**
1.	Вид объекта недвижимости	Здание
2.	Ранее присвоенный государственный учетный номер (инвентарный) здания, сооружения, объекта незавершенного строительства	–
3.	Кадастровый номер земельного участка (земельных участков), в границах которого (которых) расположены здание, сооружение, объект незавершенного строительства	59:32:0020001:2
4.	Уникальный учетный номер кадастрового квартала, в	59:32:0020001

	границах которого расположены здание, сооружение, объект незавершенного строительства	
5.	Сведения об адресе здания, сооружения, объекта незавершенного строительства	–
5.1	Сведения об ином месте нахождении здания, сооружения, объекта незавершенного строительства, не являющегося объектом адресации, в структурированном виде	–
5.2	Дополнительные сведения о месте нахождения здания, сооружения, объекта незавершенного строительства	–
6.	Иные сведения	–

3. Пояснения к сведениям об объекте недвижимости с кадастровым номером 59:32:0020001:3442

1.	–

Описание местоположения зданий, сооружений, объектов незавершенного строительства на земельном участке

1. Сведения о характерных точках контура объекта недвижимости с кадастровым номером –

Система координат МСК-59, зона 2 **Зона №** 2

Обозначение характерных точек контура	Содержатся в Едином государственном реестре недвижимости		Определены в ходе выполнения комплексных кадастровых работ		Метод определения координат	Формулы, примененные для расчета средней квадратической погрешности определения координат характерных точек (M_t), м, с подставленными в такие формулы значениями и итоговые (вычисленные) значения Mt, м
	Координаты, м	Радиус, м	Координаты, м	Радиус, м		

	X	Y	R	X	Y	R		
1	**2**	**3**	**4**	**5**	**6**	**7**	**8**	**9**
н497О	–	–	–	470467.38	2246711.17	–	Метод спутниковых геодезических измерений (определений)	Mt=√(0.07²+0.07²)=0.10
н498О	–	–	–	470475.38	2246719.33	–	Метод спутниковых геодезических измерений (определений)	Mt=√(0.07²+0.07²)=0.10
н499О	–	–	–	470470.68	2246723.92	–	Метод спутниковых геодезических измерений (определений)	Mt=√(0.07²+0.07²)=0.10
н500О	–	–	–	470462.67	2246715.72	–	Метод спутниковых геодезических измерений (определений)	Mt=√(0.07²+0.07²)=0.10
н497О	–	–	–	470467.38	2246711.17	–	Метод спутниковых геодезических измерений (определений)	Mt=√(0.07²+0.07²)=0.10

2. Сведения о характеристиках объекта недвижимости с кадастровым номером 59:32:0020001:3443

№ п/п	**Наименование характеристики**	**Значение характеристики**
1	**2**	**3**
1.	Вид объекта недвижимости	Здание
2.	Ранее присвоенный государственный учетный номер (инвентарный) здания, сооружения, объекта	–

	незавершенного строительства	
3.	Кадастровый номер земельного участка (земельных участков), в границах которого (которых) расположены здание, сооружение, объект незавершенного строительства	59:32:0020001:3246
4.	Уникальный учетный номер кадастрового квартала, в границах которого расположены здание, сооружение, объект незавершенного строительства	59:32:0020001
5.	Сведения об адресе здания, сооружения, объекта незавершенного строительства	–
5.1	Сведения об ином месте нахождении здания, сооружения, объекта незавершенного строительства, не являющегося объектом адресации, в структурированном виде	–
5.2	Дополнительные сведения о месте нахождения здания, сооружения, объекта незавершенного строительства	–
6.	Иные сведения	–

3. Пояснения к сведениям об объекте недвижимости с кадастровым номером 59:32:0020001:3443

1.	–

Описание местоположения зданий, сооружений, объектов незавершенного строительства на земельном участке

1. Сведения о характерных точках контура объекта недвижимости с кадастровым номером –

Система координат МСК-59, зона 2 **Зона №** 2

Обозначение характерных	Содержатся в Едином государственном реестре недвижимости	Определены в ходе выполнения комплексных кадастровых работ	Метод определения координат	Формулы, примененные для расчета средней квадратической погрешности определения

точек контура	Координаты, м		Радиус, м	Координаты, м		Радиус, м		координат характерных точек (M_t), м, с подставленными в такие формулы значениями и итоговые (вычисленные) значения Mt, м
	X	Y	R	X	Y	R		
1	2	3	4	5	6	7	8	9
н501О	–	–	–	470524.55	2246541.91	–	Метод спутниковых геодезических измерений (определений)	Mt=√(0.07²+0.07²)=0.10
н502О	–	–	–	470535.27	2246545.96	–	Метод спутниковых геодезических измерений (определений)	Mt=√(0.07²+0.07²)=0.10
н503О	–	–	–	470531.90	2246554.86	–	Метод спутниковых геодезических измерений (определений)	Mt=√(0.07²+0.07²)=0.10
н504О	–	–	–	470521.18	2246550.81	–	Метод спутниковых геодезических измерений (определений)	Mt=√(0.07²+0.07²)=0.10
н501О	–	–	–	470524.55	2246541.91	–	Метод спутниковых геодезических измерений (определений)	Mt=√(0.07²+0.07²)=0.10

2. Сведения о характеристиках объекта недвижимости с кадастровым номером 59:32:0020001:3445

№ п/п	Наименование характеристики	Значение характеристики
1	2	3
1.	Вид объекта недвижимости	Здание
2.	Ранее присвоенный государственный учетный номер (инвентарный) здания, сооружения, объекта незавершенного строительства	–
3.	Кадастровый номер земельного участка (земельных участков), в границах которого (которых) расположены здание, сооружение, объект незавершенного строительства	59:32:0020001:2194
4.	Уникальный учетный номер кадастрового квартала, в границах которого расположены здание, сооружение, объект незавершенного строительства	59:32:0020001
5.	Сведения об адресе здания, сооружения, объекта незавершенного строительства	–
5.1	Сведения об ином месте нахождении здания, сооружения, объекта незавершенного строительства, не являющегося объектом адресации, в структурированном виде	–
5.2	Дополнительные сведения о месте нахождения здания, сооружения, объекта незавершенного строительства	–
6.	Иные сведения	–

3. Пояснения к сведениям об объекте недвижимости с кадастровым номером 59:32:0020001:3445

1.	–

Описание местоположения зданий, сооружений, объектов незавершенного строительства на земельном участке

1. Сведения о характерных точках контура объекта недвижимости с кадастровым номером –

Система координат МСК-59, зона 2 **Зона №** 2

Обозначение характерных точек контура	Содержатся в Едином государственном реестре недвижимости			Определены в ходе выполнения комплексных кадастровых работ			Метод определения координат	Формулы, примененные для расчета средней квадратической погрешности определения координат характерных точек ($M_{t,}$), м, с подставленными в такие формулы значениями и итоговые (вычисленные) значения Mt, м
	Координаты, м		Радиус, м	Координаты, м		Радиус, м		
	X	Y	R	X	Y	R		
1	2	3	4	5	6	7	8	9
н505О	–	–	–	470468.65	2246597.23	–	Метод спутниковых геодезических измерений (определений)	Mt=√(0.07²+0.07²)=0.10
н506О	–	–	–	470478.38	2246588.33	–	Метод спутниковых геодезических измерений (определений)	Mt=√(0.07²+0.07²)=0.10
н507О	–	–	–	470484.92	2246595.53	–	Метод спутниковых геодезических измерений (определений)	Mt=√(0.07²+0.07²)=0.10
н508О	–	–	–	470475.14	2246604.38	–	Метод спутниковых геодезических измерений (определений)	Mt=√(0.07²+0.07²)=0.10

н505О	–	–	–	470468.65	2246597.23	–	Метод спутниковых геодезических измерений (определений)	Mt=√(0.07²+0.07²)=0.10

2. Сведения о характеристиках объекта недвижимости с кадастровым номером 59:32:0020001:3447

№ п/п	Наименование характеристики	Значение характеристики
1	**2**	**3**
1.	Вид объекта недвижимости	Здание
2.	Ранее присвоенный государственный учетный номер (инвентарный) здания, сооружения, объекта незавершенного строительства	–
3.	Кадастровый номер земельного участка (земельных участков), в границах которого (которых) расположены здание, сооружение, объект незавершенного строительства	59:32:0020001:3169
4.	Уникальный учетный номер кадастрового квартала, в границах которого расположены здание, сооружение, объект незавершенного строительства	59:32:0020001
5.	Сведения об адресе здания, сооружения, объекта незавершенного строительства	–
5.1	Сведения об ином месте нахождении здания, сооружения, объекта незавершенного строительства, не являющегося объектом адресации, в структурированном виде	–
5.2	Дополнительные сведения о месте нахождения здания, сооружения, объекта незавершенного строительства	–
6.	Иные сведения	–

3. Пояснения к сведениям об объекте недвижимости с кадастровым номером 59:32:0020001:3447

1.	–

Описание местоположения зданий, сооружений, объектов незавершенного строительства на земельном участке

1. Сведения о характерных точках контура объекта недвижимости с кадастровым номером –

Система координат МСК-59, зона 2 **Зона №** 2

Обозначение характерных точек контура	Содержатся в Едином государственном реестре недвижимости			Определены в ходе выполнения комплексных кадастровых работ			Метод определения координат	Формулы, примененные для расчета средней квадратической погрешности определения координат характерных точек (M_t), м, с подставленными в такие формулы значениями и итоговые (вычисленные) значения Mt, м
	Координаты, м		Радиус, м	Координаты, м		Радиус, м		
	X	Y	R	X	Y	R		
1	2	3	4	5	6	7	8	9
н509О	–	–	–	470377.96	2246562.45	–	Метод спутниковых геодезических измерений (определений)	Mt=√(0.07²+0.07²)=0.10
н510О	–	–	–	470380.40	2246565.28	–	Метод спутниковых геодезических измерений (определений)	Mt=√(0.07²+0.07²)=0.10
н511О	–	–	–	470374.30	2246570.55	–	Метод спутниковых геодезических измерений (определений)	Mt=√(0.07²+0.07²)=0.10

н512О	–	–	–	4703 71.86	2246 567.7 2	–	Метод спутниковых геодезических измерений (определений)	Mt=√(0.07²+0.07²)=0. 10
н509О	–	–	–	4703 77.96	2246 562.4 5	–	Метод спутниковых геодезических измерений (определений)	Mt=√(0.07²+0.07²)=0. 10

2. Сведения о характеристиках объекта недвижимости с кадастровым номером 59:32:0020001:3448

№ п/п	Наименование характеристики	Значение характеристики
1	**2**	**3**
1.	Вид объекта недвижимости	Здание
2.	Ранее присвоенный государственный учетный номер (инвентарный) здания, сооружения, объекта незавершенного строительства	–
3.	Кадастровый номер земельного участка (земельных участков), в границах которого (которых) расположены здание, сооружение, объект незавершенного строительства	59:32:0020001:3215
4.	Уникальный учетный номер кадастрового квартала, в границах которого расположены здание, сооружение, объект незавершенного строительства	59:32:0020001
5.	Сведения об адресе здания, сооружения, объекта незавершенного строительства	–
5.1	Сведения об ином месте нахождении здания, сооружения, объекта незавершенного строительства, не являющегося объектом адресации, в структурированном виде	–
5.2	Дополнительные сведения о месте нахождения здания, сооружения, объекта незавершенного строительства	–
6.	Иные сведения	–

3. Пояснения к сведениям об объекте недвижимости с кадастровым номером 59:32:0020001:3448

1.	–

Описание местоположения зданий, сооружений, объектов незавершенного строительства на земельном участке

1. Сведения о характерных точках контура объекта недвижимости с кадастровым номером –

Система координат МСК-59, зона 2 **Зона №** 2

Обозначение характерных точек контура	Содержатся в Едином государственном реестре недвижимости			Определены в ходе выполнения комплексных кадастровых работ			Метод определения координат	Формулы, примененные для расчета средней квадратической погрешности определения координат характерных точек (M_t), м, с подставленными в такие формулы значениями и итоговые (вычисленные) значения Mt, м
	Координаты, м		Радиус, м	Координаты, м		Радиус, м		
	X	Y	R	X	Y	R		
1	2	3	4	5	6	7	8	9
н513О	–	–	–	470446.37	2246557.55	–	Метод спутниковых геодезических измерений (определений)	Mt=√(0.07²+0.07²)=0.10
н514О	–	–	–	470450.98	2246562.86	–	Метод спутниковых геодезических измерений (определений)	Mt=√(0.07²+0.07²)=0.10
н515О	–	–	–	4704	2246568.7	–	Метод спутниковых	Mt=√(0.07²+0.07²)=0.

				44.01	9		геодезических измерений (определений)	10
н516О	–	–	–	4704 39.46	2246 563.5 6	–	Метод спутниковых геодезических измерений (определений)	Mt=√(0.07²+0.07²)=0. 10
н513О	–	–	–	4704 46.37	2246 557.5 5	–	Метод спутниковых геодезических измерений (определений)	Mt=√(0.07²+0.07²)=0. 10

2. Сведения о характеристиках объекта недвижимости с кадастровым номером 59:32:0020001:3449

№ п/п	Наименование характеристики	Значение характеристики
1	**2**	**3**
1.	Вид объекта недвижимости	Здание
2.	Ранее присвоенный государственный учетный номер (инвентарный) здания, сооружения, объекта незавершенного строительства	–
3.	Кадастровый номер земельного участка (земельных участков), в границах которого (которых) расположены здание, сооружение, объект незавершенного строительства	59:32:0020001:3137
4.	Уникальный учетный номер кадастрового квартала, в границах которого расположены здание, сооружение, объект незавершенного строительства	59:32:0020001
5.	Сведения об адресе здания, сооружения, объекта незавершенного строительства	–
5.1	Сведения об ином месте нахождении здания, сооружения, объекта незавершенного строительства, не являющегося объектом адресации, в структурированном виде	–
5.2	Дополнительные сведения о месте нахождения здания, сооружения, объекта незавершенного строительства	–

6.	Иные сведения	–

3. Пояснения к сведениям об объекте недвижимости с кадастровым номером 59:32:0020001:3449

1.	–

Описание местоположения зданий, сооружений, объектов незавершенного строительства на земельном участке

1. Сведения о характерных точках контура объекта недвижимости с кадастровым номером –

Система координат МСК-59, зона 2 **Зона №** 2

Обозначение характерных точек контура	Содержатся в Едином государственном реестре недвижимости			Определены в ходе выполнения комплексных кадастровых работ			Метод определения координат	Формулы, примененные для расчета средней квадратической погрешности определения координат характерных точек (M_t), м, с подставленными в такие формулы значениями и итоговые (вычисленные) значения Mt, м
	Координаты, м		Радиус, м	Координаты, м		Радиус, м		
	X	Y	R	X	Y	R		
1	2	3	4	5	6	7	8	9
н517О	–	–	–	470350.83	2246520.17	–	Метод спутниковых геодезических измерений (определений)	Mt=√(0.07²+0.07²)=0.10
н518О	–	–	–	470358.10	2246529.94	–	Метод спутниковых геодезических измерений	Mt=√(0.07²+0.07²)=0.10

							(определений)	
н519О	–	–	–	4703 48.07	2246 537.4 0	–	Метод спутниковых геодезических измерений (определений)	Mt=√(0.07²+0.07²)=0. 10
н520О	–	–	–	4703 40.80	2246 527.6 3	–	Метод спутниковых геодезических измерений (определений)	Mt=√(0.07²+0.07²)=0. 10
н517О	–	–	–	4703 50.83	2246 520.1 7	–	Метод спутниковых геодезических измерений (определений)	Mt=√(0.07²+0.07²)=0. 10

2. Сведения о характеристиках объекта недвижимости с кадастровым номером 59:32:0020001:3450

№ п/п	Наименование характеристики	Значение характеристики
1	**2**	**3**
1.	Вид объекта недвижимости	Здание
2.	Ранее присвоенный государственный учетный номер (инвентарный) здания, сооружения, объекта незавершенного строительства	–
3.	Кадастровый номер земельного участка (земельных участков), в границах которого (которых) расположены здание, сооружение, объект незавершенного строительства	59:32:0020001:4233
4.	Уникальный учетный номер кадастрового квартала, в границах которого расположены здание, сооружение, объект незавершенного строительства	59:32:0020001
5.	Сведения об адресе здания, сооружения, объекта незавершенного строительства	–
5.1	Сведения об ином месте нахождении здания, сооружения, объекта незавершенного строительства, не являющегося объектом адресации, в	–

	структурированном виде	
5.2	Дополнительные сведения о месте нахождения здания, сооружения, объекта незавершенного строительства	–
6.	Иные сведения	–

3. Пояснения к сведениям об объекте недвижимости с кадастровым номером 59:32:0020001:3450

1.	–

Описание местоположения зданий, сооружений, объектов незавершенного строительства на земельном участке

1. Сведения о характерных точках контура объекта недвижимости с кадастровым номером –

Система координат МСК-59, зона 2 **Зона №** 2

Обозначение характерных точек контура	Содержатся в Едином государственном реестре недвижимости			Определены в ходе выполнения комплексных кадастровых работ			Метод определения координат	Формулы, примененные для расчета средней квадратической погрешности определения координат характерных точек (M_t), м, с подставленными в такие формулы значениями и итоговые (вычисленные) значения Mt, м
	Координаты, м		Радиус, м	Координаты, м		Радиус, м		
	X	Y	R	X	Y	R		
1	2	3	4	5	6	7	8	9
н521О	–	–	–	470423.24	2246534.69	–	Метод спутниковых геодезических измерений (определений	Mt=√(0.07²+0.07²)=0.10

							)	
н522О	–	–	–	4704 27.56	2246 539.8 2	–	Метод спутниковых геодезических измерений (определений)	Mt=√(0.07²+0.07²)=0.10
н523О	–	–	–	4704 22.38	2246 544.2 0	–	Метод спутниковых геодезических измерений (определений)	Mt=√(0.07²+0.07²)=0.10
н524О	–	–	–	4704 18.04	2246 539.0 7	–	Метод спутниковых геодезических измерений (определений)	Mt=√(0.07²+0.07²)=0.10
н521О	–	–	–	4704 23.24	2246 534.6 9	–	Метод спутниковых геодезических измерений (определений)	Mt=√(0.07²+0.07²)=0.10

2. Сведения о характеристиках объекта недвижимости с кадастровым номером 59:32:0020001:3451

№ п/п	Наименование характеристики	Значение характеристики
1	**2**	**3**
1.	Вид объекта недвижимости	Здание
2.	Ранее присвоенный государственный учетный номер (инвентарный) здания, сооружения, объекта незавершенного строительства	–
3.	Кадастровый номер земельного участка (земельных участков), в границах которого (которых) расположены здание, сооружение, объект незавершенного строительства	59:32:0020001:3821
4.	Уникальный учетный номер кадастрового квартала, в границах которого расположены здание, сооружение, объект незавершенного строительства	59:32:0020001

5.	Сведения об адресе здания, сооружения, объекта незавершенного строительства	–
5.1	Сведения об ином месте нахождении здания, сооружения, объекта незавершенного строительства, не являющегося объектом адресации, в структурированном виде	–
5.2	Дополнительные сведения о месте нахождения здания, сооружения, объекта незавершенного строительства	–
6.	Иные сведения	–

3. Пояснения к сведениям об объекте недвижимости с кадастровым номером 59:32:0020001:3451

1.	–

Описание местоположения зданий, сооружений, объектов незавершенного строительства на земельном участке

1. Сведения о характерных точках контура объекта недвижимости с кадастровым номером –

Система координат МСК-59, зона 2 **Зона №** 2

Обозначение характерных точек контура	**Содержатся в Едином государственном реестре недвижимости**			**Определены в ходе выполнения комплексных кадастровых работ**			**Метод определения координат**	**Формулы, примененные для расчета средней квадратической погрешности определения координат характерных точек (M_t), м, с подставленными в такие формулы значениями и итоговые (вычисленные) значения Mt, м**
	Координаты, м		**Радиус, м**	**Координаты, м**		**Радиус, м**		
	X	**Y**	**R**	**X**	**Y**	**R**		
1	**2**	**3**	**4**	**5**	**6**	**7**	**8**	**9**

н525О	–	–	–	470402.84	2246511.25	–	Метод спутниковых геодезических измерений (определений)	Mt=√(0.07²+0.07²)=0.10
н526О	–	–	–	470406.94	2246516.19	–	Метод спутниковых геодезических измерений (определений)	Mt=√(0.07²+0.07²)=0.10
н527О	–	–	–	470401.89	2246520.51	–	Метод спутниковых геодезических измерений (определений)	Mt=√(0.07²+0.07²)=0.10
н528О	–	–	–	470397.72	2246515.62	–	Метод спутниковых геодезических измерений (определений)	Mt=√(0.07²+0.07²)=0.10
н525О	–	–	–	470402.84	2246511.25	–	Метод спутниковых геодезических измерений (определений)	Mt=√(0.07²+0.07²)=0.10

2. Сведения о характеристиках объекта недвижимости с кадастровым номером 59:32:0020001:3452

№ п/п	Наименование характеристики	Значение характеристики
1	**2**	**3**
1.	Вид объекта недвижимости	Здание
2.	Ранее присвоенный государственный учетный номер (инвентарный) здания, сооружения, объекта незавершенного строительства	–
3.	Кадастровый номер земельного участка (земельных участков), в границах которого (которых) расположены здание, сооружение, объект	59:32:0020001:3179

	незавершенного строительства	
4.	Уникальный учетный номер кадастрового квартала, в границах которого расположены здание, сооружение, объект незавершенного строительства	59:32:0020001
5.	Сведения об адресе здания, сооружения, объекта незавершенного строительства	–
5.1	Сведения об ином месте нахождении здания, сооружения, объекта незавершенного строительства, не являющегося объектом адресации, в структурированном виде	–
5.2	Дополнительные сведения о месте нахождения здания, сооружения, объекта незавершенного строительства	–
6.	Иные сведения	–

3. Пояснения к сведениям об объекте недвижимости с кадастровым номером 59:32:0020001:3452

1.	–

Описание местоположения зданий, сооружений, объектов незавершенного строительства на земельном участке

1. Сведения о характерных точках контура объекта недвижимости с кадастровым номером –

Система координат МСК-59, зона 2 **Зона №** 2

Обозначение характерных	Содержатся в Едином государственном реестре недвижимости	Определены в ходе выполнения комплексных кадастровых работ	Метод определения координат	Формулы, примененные для расчета средней квадратической погрешности определения

точек контура	Координаты, м		Радиус, м	Координаты, м		Радиус, м		координат характерных точек (M_t), м, с подставленными в такие формулы значениями и итоговые (вычисленные) значения Mt, м
	X	Y	R	X	Y	R		
1	2	3	4	5	6	7	8	9
н529О	–	–	–	470367.70	2246611.10	–	Метод спутниковых геодезических измерений (определений)	Mt=√(0.07²+0.07²)=0.10
н530О	–	–	–	470372.50	2246616.40	–	Метод спутниковых геодезических измерений (определений)	Mt=√(0.07²+0.07²)=0.10
н531О	–	–	–	470368.47	2246620.04	–	Метод спутниковых геодезических измерений (определений)	Mt=√(0.07²+0.07²)=0.10
н532О	–	–	–	470363.68	2246614.74	–	Метод спутниковых геодезических измерений (определений)	Mt=√(0.07²+0.07²)=0.10
н529О	–	–	–	470367.70	2246611.10	–	Метод спутниковых геодезических измерений (определений)	Mt=√(0.07²+0.07²)=0.10

2. Сведения о характеристиках объекта недвижимости с кадастровым номером 59:32:0020001:3453

№ п/п	Наименование характеристики	Значение характеристики
1	2	3
1.	Вид объекта недвижимости	Здание
2.	Ранее присвоенный государственный учетный номер (инвентарный) здания, сооружения, объекта незавершенного строительства	–
3.	Кадастровый номер земельного участка (земельных участков), в границах которого (которых) расположены здание, сооружение, объект незавершенного строительства	59:32:0020001:3216
4.	Уникальный учетный номер кадастрового квартала, в границах которого расположены здание, сооружение, объект незавершенного строительства	59:32:0020001
5.	Сведения об адресе здания, сооружения, объекта незавершенного строительства	–
5.1	Сведения об ином месте нахождении здания, сооружения, объекта незавершенного строительства, не являющегося объектом адресации, в структурированном виде	–
5.2	Дополнительные сведения о месте нахождения здания, сооружения, объекта незавершенного строительства	–
6.	Иные сведения	–

3. Пояснения к сведениям об объекте недвижимости с кадастровым номером 59:32:0020001:3453

1.	–

Описание местоположения зданий, сооружений, объектов незавершенного строительства на земельном участке

1. Сведения о характерных точках контура объекта недвижимости с кадастровым номером –

Система координат МСК-59, зона 2 **Зона №** 2

Обозначение характерных точек контура	Содержатся в Едином государственном реестре недвижимости			Определены в ходе выполнения комплексных кадастровых работ			Метод определения координат	Формулы, примененные для расчета средней квадратической погрешности определения координат характерных точек ($M_{t,}$), м, с подставленными в такие формулы значениями и итоговые (вычисленные) значения Mt, м
	Координаты, м		Радиус, м	Координаты, м		Радиус, м		
	X	Y	R	X	Y	R		
1	2	3	4	5	6	7	8	9
н533О	–	–	–	470381.96	2246487.32	–	Метод спутниковых геодезических измерений (определений)	Mt=√(0.07²+0.07²)=0.10
н534О	–	–	–	470386.18	2246491.99	–	Метод спутниковых геодезических измерений (определений)	Mt=√(0.07²+0.07²)=0.10
н535О	–	–	–	470381.33	2246496.37	–	Метод спутниковых геодезических измерений (определений)	Mt=√(0.07²+0.07²)=0.10
н536О	–	–	–	470377.11	2246491.70	–	Метод спутниковых геодезических измерений (определений)	Mt=√(0.07²+0.07²)=0.10

н533О	–	–	–	470381.96	2246487.32	–	Метод спутниковых геодезических измерений (определений)	Mt=√(0.07²+0.07²)=0.10

2. Сведения о характеристиках объекта недвижимости с кадастровым номером 59:32:0020001:3454

№ п/п	Наименование характеристики	Значение характеристики
1	**2**	**3**
1.	Вид объекта недвижимости	Здание
2.	Ранее присвоенный государственный учетный номер (инвентарный) здания, сооружения, объекта незавершенного строительства	–
3.	Кадастровый номер земельного участка (земельных участков), в границах которого (которых) расположены здание, сооружение, объект незавершенного строительства	59:32:0020001:3217
4.	Уникальный учетный номер кадастрового квартала, в границах которого расположены здание, сооружение, объект незавершенного строительства	59:32:0020001
5.	Сведения об адресе здания, сооружения, объекта незавершенного строительства	–
5.1	Сведения об ином месте нахождении здания, сооружения, объекта незавершенного строительства, не являющегося объектом адресации, в структурированном виде	–
5.2	Дополнительные сведения о месте нахождения здания, сооружения, объекта незавершенного строительства	–
6.	Иные сведения	–

3. Пояснения к сведениям об объекте недвижимости с кадастровым номером 59:32:0020001:3454

1.	–

Описание местоположения зданий, сооружений, объектов незавершенного строительства на земельном участке

1. Сведения о характерных точках контура объекта недвижимости с кадастровым номером –

Система координат МСК-59, зона 2 **Зона №** 2

Обозначение характерных точек контура	**Содержатся в Едином государственном реестре недвижимости**			**Определены в ходе выполнения комплексных кадастровых работ**			**Метод определения координат**	**Формулы, примененные для расчета средней квадратической погрешности определения координат характерных точек (M_t), м, с подставленными в такие формулы значениями и итоговые (вычисленные) значения Mt, м**
	Координаты, м		**Радиус, м**	**Координаты, м**		**Радиус, м**		
	X	**Y**	**R**	**X**	**Y**	**R**		
1	**2**	**3**	**4**	**5**	**6**	**7**	**8**	**9**
н537О	–	–	–	470361.57	2246463.29	–	Метод спутниковых геодезических измерений (определений)	Mt=√(0.07²+0.07²)=0.10
н538О	–	–	–	470365.81	2246468.45	–	Метод спутниковых геодезических измерений (определений)	Mt=√(0.07²+0.07²)=0.10
н539О	–	–	–	470360.88	2246472.49	–	Метод спутниковых геодезических измерений (определений)	Mt=√(0.07²+0.07²)=0.10

н540О	–	–	–	470356.65	2246467.33	–	Метод спутниковых геодезических измерений (определений)	Mt=√(0.07²+0.07²)=0.10
н537О	–	–	–	470361.57	2246463.29	–	Метод спутниковых геодезических измерений (определений)	Mt=√(0.07²+0.07²)=0.10

2. Сведения о характеристиках объекта недвижимости с кадастровым номером 59:32:0020001:3455

№ п/п	Наименование характеристики	Значение характеристики
1	**2**	**3**
1.	Вид объекта недвижимости	Здание
2.	Ранее присвоенный государственный учетный номер (инвентарный) здания, сооружения, объекта незавершенного строительства	–
3.	Кадастровый номер земельного участка (земельных участков), в границах которого (которых) расположены здание, сооружение, объект незавершенного строительства	59:32:0020001:3218
4.	Уникальный учетный номер кадастрового квартала, в границах которого расположены здание, сооружение, объект незавершенного строительства	59:32:0020001
5.	Сведения об адресе здания, сооружения, объекта незавершенного строительства	–
5.1	Сведения об ином месте нахождении здания, сооружения, объекта незавершенного строительства, не являющегося объектом адресации, в структурированном виде	–
5.2	Дополнительные сведения о месте нахождения здания, сооружения, объекта незавершенного строительства	–
6.	Иные сведения	–

3. Пояснения к сведениям об объекте недвижимости с кадастровым номером 59:32:0020001:3455

1.	–

Описание местоположения зданий, сооружений, объектов незавершенного строительства на земельном участке

1. Сведения о характерных точках контура объекта недвижимости с кадастровым номером –

Система координат МСК-59, зона 2 **Зона №** 2

Обозначение характерных точек контура	Содержатся в Едином государственном реестре недвижимости			Определены в ходе выполнения комплексных кадастровых работ			Метод определения координат	Формулы, примененные для расчета средней квадратической погрешности определения координат характерных точек (M_t), м, с подставленными в такие формулы значениями и итоговые (вычисленные) значения Mt, м
	Координаты, м		Радиус, м	Координаты, м		Радиус, м		
	X	Y	R	X	Y	R		
1	2	3	4	5	6	7	8	9
н541О	–	–	–	470316.62	2246492.55	–	Метод спутниковых геодезических измерений (определений)	Mt=√(0.07²+0.07²)=0.10
н542О	–	–	–	470320.07	2246496.89	–	Метод спутниковых геодезических измерений (определений)	Mt=√(0.07²+0.07²)=0.10
н543О	–	–	–	4703	2246499.1	–	Метод спутниковых	Mt=√(0.07²+0.07²)=0.

				17.22	5		геодезических измерений (определений)	10
н544О	–	–	–	4703 13.77	2246 494.8 1	–	Метод спутниковых геодезических измерений (определений)	Mt=√(0.07²+0.07²)=0.10
н541О	–	–	–	4703 16.62	2246 492.5 5	–	Метод спутниковых геодезических измерений (определений)	Mt=√(0.07²+0.07²)=0.10

2. Сведения о характеристиках объекта недвижимости с кадастровым номером 59:32:0020001:3456

№ п/п	Наименование характеристики	Значение характеристики
1	**2**	**3**
1.	Вид объекта недвижимости	Здание
2.	Ранее присвоенный государственный учетный номер (инвентарный) здания, сооружения, объекта незавершенного строительства	–
3.	Кадастровый номер земельного участка (земельных участков), в границах которого (которых) расположены здание, сооружение, объект незавершенного строительства	59:32:0020001:3916
4.	Уникальный учетный номер кадастрового квартала, в границах которого расположены здание, сооружение, объект незавершенного строительства	59:32:0020001
5.	Сведения об адресе здания, сооружения, объекта незавершенного строительства	–
5.1	Сведения об ином месте нахождении здания, сооружения, объекта незавершенного строительства, не являющегося объектом адресации, в структурированном виде	–
5.2	Дополнительные сведения о месте нахождения здания, сооружения, объекта незавершенного строительства	–

6.	Иные сведения	–

3. Пояснения к сведениям об объекте недвижимости с кадастровым номером 59:32:0020001:3456

1.	–

Описание местоположения зданий, сооружений, объектов незавершенного строительства на земельном участке

1. Сведения о характерных точках контура объекта недвижимости с кадастровым номером –

Система координат МСК-59, зона 2 **Зона №** 2

Обозначение характерных точек контура	Содержатся в Едином государственном реестре недвижимости			Определены в ходе выполнения комплексных кадастровых работ			Метод определения координат	Формулы, примененные для расчета средней квадратической погрешности определения координат характерных точек (M_t), м, с подставленными в такие формулы значениями и итоговые (вычисленные) значения Mt, м
	Координаты, м		Радиус, м	Координаты, м		Радиус, м		
	X	Y	R	X	Y	R		
1	2	3	4	5	6	7	8	9
н545О	–	–	–	470340.77	2246439.30	–	Метод спутниковых геодезических измерений (определений)	Mt=√(0.07²+0.07²)=0.10
н546О	–	–	–	470345.23	2246444.22	–	Метод спутниковых геодезических измерений	Mt=√(0.07²+0.07²)=0.10

							(определений)	
н547О	–	–	–	4703 40.21	2246 448.5 0	–	Метод спутниковых геодезических измерений (определений)	Mt=√(0.07²+0.07²)=0. 10
н548О	–	–	–	4703 35.88	2246 443.7 4	–	Метод спутниковых геодезических измерений (определений)	Mt=√(0.07²+0.07²)=0. 10
н545О	–	–	–	4703 40.77	2246 439.3 0	–	Метод спутниковых геодезических измерений (определений)	Mt=√(0.07²+0.07²)=0. 10

2. Сведения о характеристиках объекта недвижимости с кадастровым номером 59:32:0020001:3457

№ п/п	Наименование характеристики	Значение характеристики
1	**2**	**3**
1.	Вид объекта недвижимости	Здание
2.	Ранее присвоенный государственный учетный номер (инвентарный) здания, сооружения, объекта незавершенного строительства	–
3.	Кадастровый номер земельного участка (земельных участков), в границах которого (которых) расположены здание, сооружение, объект незавершенного строительства	59:32:0020001:3219
4.	Уникальный учетный номер кадастрового квартала, в границах которого расположены здание, сооружение, объект незавершенного строительства	59:32:0020001
5.	Сведения об адресе здания, сооружения, объекта незавершенного строительства	–
5.1	Сведения об ином месте нахождении здания, сооружения, объекта незавершенного строительства, не являющегося объектом адресации, в	–

	структурированном виде	
5.2	Дополнительные сведения о месте нахождения здания, сооружения, объекта незавершенного строительства	–
6.	Иные сведения	–

3. Пояснения к сведениям об объекте недвижимости с кадастровым номером 59:32:0020001:3457

1.	–

Описание местоположения зданий, сооружений, объектов незавершенного строительства на земельном участке

1. Сведения о характерных точках контура объекта недвижимости с кадастровым номером –

Система координат МСК-59, зона 2 **Зона №** 2

Обозначение характерных точек контура	Содержатся в Едином государственном реестре недвижимости			Определены в ходе выполнения комплексных кадастровых работ			Метод определения координат	Формулы, примененные для расчета средней квадратической погрешности определения координат характерных точек (M_t), м, с подставленными в такие формулы значениями и итоговые (вычисленные) значения Mt, м
	Координаты, м		Радиус, м	Координаты, м		Радиус, м		
	X	Y	R	X	Y	R		
1	2	3	4	5	6	7	8	9
н549О	–	–	–	470292.12	2246456.48	–	Метод спутниковых геодезических измерений (определений	Mt=√(0.07²+0.07²)=0.10

							)	
н550О	–	–	–	4702 95.32	2246 461.0 0	–	Метод спутниковых геодезически х измерений (определений)	Mt=√(0.07²+0.07²)=0. 10
н551О	–	–	–	4702 90.76	2246 464.2 3	–	Метод спутниковых геодезически х измерений (определений)	Mt=√(0.07²+0.07²)=0. 10
н552О	–	–	–	4702 87.56	2246 459.7 0	–	Метод спутниковых геодезически х измерений (определений)	Mt=√(0.07²+0.07²)=0. 10
н549О	–	–	–	4702 92.12	2246 456.4 8	–	Метод спутниковых геодезически х измерений (определений)	Mt=√(0.07²+0.07²)=0. 10

2. Сведения о характеристиках объекта недвижимости с кадастровым номером 59:32:0020001:3458

№ п/п	Наименование характеристики	Значение характеристики
1	**2**	**3**
1.	Вид объекта недвижимости	Здание
2.	Ранее присвоенный государственный учетный номер (инвентарный) здания, сооружения, объекта незавершенного строительства	–
3.	Кадастровый номер земельного участка (земельных участков), в границах которого (которых) расположены здание, сооружение, объект незавершенного строительства	59:32:0020001:2147
4.	Уникальный учетный номер кадастрового квартала, в границах которого расположены здание, сооружение, объект незавершенного строительства	59:32:0020001

5.	Сведения об адресе здания, сооружения, объекта незавершенного строительства	–
5.1	Сведения об ином месте нахождении здания, сооружения, объекта незавершенного строительства, не являющегося объектом адресации, в структурированном виде	–
5.2	Дополнительные сведения о месте нахождения здания, сооружения, объекта незавершенного строительства	–
6.	Иные сведения	–

3. Пояснения к сведениям об объекте недвижимости с кадастровым номером 59:32:0020001:3458

1.	–

Описание местоположения зданий, сооружений, объектов незавершенного строительства на земельном участке

1. Сведения о характерных точках контура объекта недвижимости с кадастровым номером –

Система координат МСК-59, зона 2 **Зона №** 2

Обозначение характерных точек контура	**Содержатся в Едином государственном реестре недвижимости**			**Определены в ходе выполнения комплексных кадастровых работ**			**Метод определения координат**	**Формулы, примененные для расчета средней квадратической погрешности определения координат характерных точек (M_t), м, с подставленными в такие формулы значениями и итоговые (вычисленные) значения Mt, м**
	Координаты, м		**Радиус, м**	**Координаты, м**		**Радиус, м**		
	X	**Y**	**R**	**X**	**Y**	**R**		
1	**2**	**3**	**4**	**5**	**6**	**7**	**8**	**9**

н553О	–	–	–	4701 99.63	2246 324.4 9	–	Метод спутниковых геодезически х измерений (определений)	Mt=√(0.07²+0.07²)=0. 10
н554О	–	–	–	4702 02.40	2246 327.8 8	–	Метод спутниковых геодезически х измерений (определений)	Mt=√(0.07²+0.07²)=0. 10
н555О	–	–	–	4701 97.89	2246 331.5 8	–	Метод спутниковых геодезически х измерений (определений)	Mt=√(0.07²+0.07²)=0. 10
н556О	–	–	–	4701 95.25	2246 328.0 8	–	Метод спутниковых геодезически х измерений (определений)	Mt=√(0.07²+0.07²)=0. 10
н553О	–	–	–	4701 99.63	2246 324.4 9	–	Метод спутниковых геодезически х измерений (определений)	Mt=√(0.07²+0.07²)=0. 10

2. Сведения о характеристиках объекта недвижимости с кадастровым номером 59:32:0020001:3460

№ п/п	Наименование характеристики	Значение характеристики
1	**2**	**3**
1.	Вид объекта недвижимости	Здание
2.	Ранее присвоенный государственный учетный номер (инвентарный) здания, сооружения, объекта незавершенного строительства	–
3.	Кадастровый номер земельного участка (земельных участков), в границах которого (которых) расположены здание, сооружение, объект	59:32:0020001:3112

	незавершенного строительства	
4.	Уникальный учетный номер кадастрового квартала, в границах которого расположены здание, сооружение, объект незавершенного строительства	59:32:0020001
5.	Сведения об адресе здания, сооружения, объекта незавершенного строительства	–
5.1	Сведения об ином месте нахождении здания, сооружения, объекта незавершенного строительства, не являющегося объектом адресации, в структурированном виде	–
5.2	Дополнительные сведения о месте нахождения здания, сооружения, объекта незавершенного строительства	–
6.	Иные сведения	–

3. Пояснения к сведениям об объекте недвижимости с кадастровым номером 59:32:0020001:3460

1.	–

Описание местоположения зданий, сооружений, объектов незавершенного строительства на земельном участке

1. Сведения о характерных точках контура объекта недвижимости с кадастровым номером –

Система координат МСК-59, зона 2 **Зона №** 2

Обозначение характерных	Содержатся в Едином государственном реестре недвижимости	Определены в ходе выполнения комплексных кадастровых работ	Метод определения координат	Формулы, примененные для расчета средней квадратической погрешности определения

точек контура	Координаты, м		Радиус, м	Координаты, м		Радиус, м		координат характерных точек (M_t), м, с подставленными в такие формулы значениями и итоговые (вычисленные) значения Mt, м
	X	Y	R	X	Y	R		
1	2	3	4	5	6	7	8	9
н557О	–	–	–	470406.67	2246668.94	–	Метод спутниковых геодезических измерений (определений)	Mt=√(0.07²+0.07²)=0.10
н558О	–	–	–	470411.52	2246674.78	–	Метод спутниковых геодезических измерений (определений)	Mt=√(0.07²+0.07²)=0.10
н559О	–	–	–	470405.43	2246679.82	–	Метод спутниковых геодезических измерений (определений)	Mt=√(0.07²+0.07²)=0.10
н560О	–	–	–	470400.58	2246673.97	–	Метод спутниковых геодезических измерений (определений)	Mt=√(0.07²+0.07²)=0.10
н557О	–	–	–	470406.67	2246668.94	–	Метод спутниковых геодезических измерений (определений)	Mt=√(0.07²+0.07²)=0.10

2. Сведения о характеристиках объекта недвижимости с кадастровым номером 59:32:0020001:3461

№ п/п	Наименование характеристики	Значение характеристики
1	2	3
1.	Вид объекта недвижимости	Здание
2.	Ранее присвоенный государственный учетный номер (инвентарный) здания, сооружения, объекта незавершенного строительства	–
3.	Кадастровый номер земельного участка (земельных участков), в границах которого (которых) расположены здание, сооружение, объект незавершенного строительства	59:32:0020001:3085
4.	Уникальный учетный номер кадастрового квартала, в границах которого расположены здание, сооружение, объект незавершенного строительства	59:32:0020001
5.	Сведения об адресе здания, сооружения, объекта незавершенного строительства	–
5.1	Сведения об ином месте нахождении здания, сооружения, объекта незавершенного строительства, не являющегося объектом адресации, в структурированном виде	–
5.2	Дополнительные сведения о месте нахождения здания, сооружения, объекта незавершенного строительства	–
6.	Иные сведения	–

3. Пояснения к сведениям об объекте недвижимости с кадастровым номером 59:32:0020001:3461

1.	–

Описание местоположения зданий, сооружений, объектов незавершенного строительства на земельном участке

1. Сведения о характерных точках контура объекта недвижимости с кадастровым номером –

Система координат МСК-59, зона 2 **Зона №** 2

Обозначение характерных точек контура	Содержатся в Едином государственном реестре недвижимости			Определены в ходе выполнения комплексных кадастровых работ			Метод определения координат	Формулы, примененные для расчета средней квадратической погрешности определения координат характерных точек ($M_{t,}$), м, с подставленными в такие формулы значениями и итоговые (вычисленные) значения Mt, м
	Координаты, м		Радиус, м	Координаты, м		Радиус, м		
	X	Y	R	X	Y	R		
1	2	3	4	5	6	7	8	9
н561О	–	–	–	470158.59	2246276.90	–	Метод спутниковых геодезических измерений (определений)	Mt=√(0.07²+0.07²)=0.10
н562О	–	–	–	470173.83	2246288.69	–	Метод спутниковых геодезических измерений (определений)	Mt=√(0.07²+0.07²)=0.10
н563О	–	–	–	470168.66	2246295.37	–	Метод спутниковых геодезических измерений (определений)	Mt=√(0.07²+0.07²)=0.10
н564О	–	–	–	470153.49	2246283.64	–	Метод спутниковых геодезических измерений (определений)	Mt=√(0.07²+0.07²)=0.10

н561О	–	–	–	470158.59	2246276.90	–	Метод спутниковых геодезических измерений (определений)	Mt=√(0.07²+0.07²)=0.10

2. Сведения о характеристиках объекта недвижимости с кадастровым номером 59:32:0020001:3462

№ п/п	Наименование характеристики	Значение характеристики
1	**2**	**3**
1.	Вид объекта недвижимости	Здание
2.	Ранее присвоенный государственный учетный номер (инвентарный) здания, сооружения, объекта незавершенного строительства	–
3.	Кадастровый номер земельного участка (земельных участков), в границах которого (которых) расположены здание, сооружение, объект незавершенного строительства	59:32:0020001:3979, 59:32:0020001:4158
4.	Уникальный учетный номер кадастрового квартала, в границах которого расположены здание, сооружение, объект незавершенного строительства	59:32:0020001
5.	Сведения об адресе здания, сооружения, объекта незавершенного строительства	–
5.1	Сведения об ином месте нахождении здания, сооружения, объекта незавершенного строительства, не являющегося объектом адресации, в структурированном виде	–
5.2	Дополнительные сведения о месте нахождения здания, сооружения, объекта незавершенного строительства	–
6.	Иные сведения	–

3. Пояснения к сведениям об объекте недвижимости с кадастровым номером 59:32:0020001:3462

1.	–

Описание местоположения зданий, сооружений, объектов незавершенного строительства на земельном участке

1. Сведения о характерных точках контура объекта недвижимости с кадастровым номером –

Система координат МСК-59, зона 2 **Зона №** 2

Обозначение характерных точек контура	Содержатся в Едином государственном реестре недвижимости			Определены в ходе выполнения комплексных кадастровых работ			Метод определения координат	Формулы, примененные для расчета средней квадратической погрешности определения координат характерных точек ($M_{t,}$), м, с подставленными в такие формулы значениями и итоговые (вычисленные) значения Mt, м
	Координаты, м		Радиус, м	Координаты, м		Радиус, м		
	X	Y	R	X	Y	R		
1	2	3	4	5	6	7	8	9
н565О	–	–	–	4702 14.73	2246 401.77	–	Метод спутниковых геодезических измерений (определений)	Mt=√(0.07²+0.07²)=0.10
н566О	–	–	–	4702 17.29	2246 404.95	–	Метод спутниковых геодезических измерений (определений)	Mt=√(0.07²+0.07²)=0.10
н567О	–	–	–	4702 12.84	2246 408.53	–	Метод спутниковых геодезических измерений (определений)	Mt=√(0.07²+0.07²)=0.10

н568О	–	–	–	4702 10.29	2246 405.3 5	–	Метод спутниковых геодезических измерений (определений)	Mt=√(0.07²+0.07²)=0.10
н565О	–	–	–	4702 14.73	2246 401.7 7	–	Метод спутниковых геодезических измерений (определений)	Mt=√(0.07²+0.07²)=0.10

2. Сведения о характеристиках объекта недвижимости с кадастровым номером 59:32:0020001:3463

№ п/п	Наименование характеристики	Значение характеристики
1	2	3
1.	Вид объекта недвижимости	Здание
2.	Ранее присвоенный государственный учетный номер (инвентарный) здания, сооружения, объекта незавершенного строительства	–
3.	Кадастровый номер земельного участка (земельных участков), в границах которого (которых) расположены здание, сооружение, объект незавершенного строительства	59:32:0020001:161
4.	Уникальный учетный номер кадастрового квартала, в границах которого расположены здание, сооружение, объект незавершенного строительства	59:32:0020001
5.	Сведения об адресе здания, сооружения, объекта незавершенного строительства	–
5.1	Сведения об ином месте нахождении здания, сооружения, объекта незавершенного строительства, не являющегося объектом адресации, в структурированном виде	–
5.2	Дополнительные сведения о месте нахождения здания, сооружения, объекта незавершенного строительства	–
6.	Иные сведения	–

3. Пояснения к сведениям об объекте недвижимости с кадастровым номером 59:32:0020001:3463

1.	–

Описание местоположения зданий, сооружений, объектов незавершенного строительства на земельном участке

1. Сведения о характерных точках контура объекта недвижимости с кадастровым номером –

Система координат МСК-59, зона 2 **Зона №** 2

Обозначение характерных точек контура	Содержатся в Едином государственном реестре недвижимости			Определены в ходе выполнения комплексных кадастровых работ			Метод определения координат	Формулы, примененные для расчета средней квадратической погрешности определения координат характерных точек (M_t), м, с подставленными в такие формулы значениями и итоговые (вычисленные) значения Mt, м
	Координаты, м		Радиус, м	Координаты, м		Радиус, м		
	X	Y	R	X	Y	R		
1	2	3	4	5	6	7	8	9
н569О	–	–	–	470208.14	2246380.73	–	Метод спутниковых геодезических измерений (определений)	Mt=√(0.07²+0.07²)=0.10
н570О	–	–	–	470211.63	2246385.09	–	Метод спутниковых геодезических измерений (определений)	Mt=√(0.07²+0.07²)=0.10
н571О	–	–	–	4702	2246391.5	–	Метод спутниковых	Mt=√(0.07²+0.07²)=0.

				03.61	1		геодезических измерений (определений)	10
н572О	–	–	–	4702 00.12	2246 387.1 5	–	Метод спутниковых геодезических измерений (определений)	Mt=√(0.07²+0.07²)=0.10
н569О	–	–	–	4702 08.14	2246 380.7 3	–	Метод спутниковых геодезических измерений (определений)	Mt=√(0.07²+0.07²)=0.10

2. Сведения о характеристиках объекта недвижимости с кадастровым номером 59:32:0020001:3464

№ п/п	Наименование характеристики	Значение характеристики
1	**2**	**3**
1.	Вид объекта недвижимости	Здание
2.	Ранее присвоенный государственный учетный номер (инвентарный) здания, сооружения, объекта незавершенного строительства	–
3.	Кадастровый номер земельного участка (земельных участков), в границах которого (которых) расположены здание, сооружение, объект незавершенного строительства	59:32:0020001:4225
4.	Уникальный учетный номер кадастрового квартала, в границах которого расположены здание, сооружение, объект незавершенного строительства	59:32:0020001
5.	Сведения об адресе здания, сооружения, объекта незавершенного строительства	–
5.1	Сведения об ином месте нахождении здания, сооружения, объекта незавершенного строительства, не являющегося объектом адресации, в структурированном виде	–
5.2	Дополнительные сведения о месте нахождения здания, сооружения, объекта незавершенного строительства	–

6.	Иные сведения	–

3. Пояснения к сведениям об объекте недвижимости с кадастровым номером 59:32:0020001:3464

1.	–

Описание местоположения зданий, сооружений, объектов незавершенного строительства на земельном участке

1. Сведения о характерных точках контура объекта недвижимости с кадастровым номером –

Система координат МСК-59, зона 2 **Зона №** 2

Обозначение характерных точек контура	Содержатся в Едином государственном реестре недвижимости			Определены в ходе выполнения комплексных кадастровых работ			Метод определения координат	Формулы, примененные для расчета средней квадратической погрешности определения координат характерных точек (M_t), м, с подставленными в такие формулы значениями и итоговые (вычисленные) значения Mt, м
	Координаты, м		Радиус, м	Координаты, м		Радиус, м		
	X	Y	R	X	Y	R		
1	2	3	4	5	6	7	8	9
н573О	–	–	–	470102.36	2246246.80	–	Метод спутниковых геодезических измерений (определений)	Mt=√(0.07²+0.07²)=0.10
н574О	–	–	–	470106.93	2246249.63	–	Метод спутниковых геодезических измерений	Mt=√(0.07²+0.07²)=0.10

							(определений)	
н575О	–	–	–	470103.03	2246255.94	–	Метод спутниковых геодезических измерений (определений)	Mt=√(0.07²+0.07²)=0.10
н576О	–	–	–	470098.46	2246253.11	–	Метод спутниковых геодезических измерений (определений)	Mt=√(0.07²+0.07²)=0.10
н573О	–	–	–	470102.36	2246246.80	–	Метод спутниковых геодезических измерений (определений)	Mt=√(0.07²+0.07²)=0.10

2. Сведения о характеристиках объекта недвижимости с кадастровым номером 59:32:0020001:3465

№ п/п	Наименование характеристики	Значение характеристики
1	**2**	**3**
1.	Вид объекта недвижимости	Здание
2.	Ранее присвоенный государственный учетный номер (инвентарный) здания, сооружения, объекта незавершенного строительства	–
3.	Кадастровый номер земельного участка (земельных участков), в границах которого (которых) расположены здание, сооружение, объект незавершенного строительства	59:32:0020001:4197
4.	Уникальный учетный номер кадастрового квартала, в границах которого расположены здание, сооружение, объект незавершенного строительства	59:32:0020001
5.	Сведения об адресе здания, сооружения, объекта незавершенного строительства	–
5.1	Сведения об ином месте нахождении здания, сооружения, объекта незавершенного строительства, не являющегося объектом адресации, в	–

	структурированном виде	
5.2	Дополнительные сведения о месте нахождения здания, сооружения, объекта незавершенного строительства	–
6.	Иные сведения	–

3. Пояснения к сведениям об объекте недвижимости с кадастровым номером 59:32:0020001:3465

1.	–

Описание местоположения зданий, сооружений, объектов незавершенного строительства на земельном участке

1. Сведения о характерных точках контура объекта недвижимости с кадастровым номером –

Система координат МСК-59, зона 2 **Зона №** 2

Обозначение характерных точек контура	Содержатся в Едином государственном реестре недвижимости			Определены в ходе выполнения комплексных кадастровых работ			Метод определения координат	Формулы, примененные для расчета средней квадратической погрешности определения координат характерных точек (M_t), м, с подставленными в такие формулы значениями и итоговые (вычисленные) значения Mt, м
	Координаты, м		Радиус, м	Координаты, м		Радиус, м		
	X	Y	R	X	Y	R		
1	2	3	4	5	6	7	8	9
н577О	–	–	–	470064.94	2246224.38	–	Метод спутниковых геодезических измерений (определений	Mt=√(0.07²+0.07²)=0.10

							)	
н578О	–	–	–	4700 68.92	2246 226.9 6	–	Метод спутниковых геодезически х измерений (определений)	Mt=√(0.07²+0.07²)=0. 10
н579О	–	–	–	4700 64.81	2246 233.3 0	–	Метод спутниковых геодезически х измерений (определений)	Mt=√(0.07²+0.07²)=0. 10
н580О	–	–	–	4700 60.83	2246 230.7 1	–	Метод спутниковых геодезически х измерений (определений)	Mt=√(0.07²+0.07²)=0. 10
н577О	–	–	–	4700 64.94	2246 224.3 8	–	Метод спутниковых геодезически х измерений (определений)	Mt=√(0.07²+0.07²)=0. 10

2. Сведения о характеристиках объекта недвижимости с кадастровым номером 59:32:0020001:3467

№ п/п	Наименование характеристики	Значение характеристики
1	**2**	**3**
1.	Вид объекта недвижимости	Здание
2.	Ранее присвоенный государственный учетный номер (инвентарный) здания, сооружения, объекта незавершенного строительства	–
3.	Кадастровый номер земельного участка (земельных участков), в границах которого (которых) расположены здание, сооружение, объект незавершенного строительства	59:32:0020001:163
4.	Уникальный учетный номер кадастрового квартала, в границах которого расположены здание, сооружение, объект незавершенного строительства	59:32:0020001

5.	Сведения об адресе здания, сооружения, объекта незавершенного строительства	–
5.1	Сведения об ином месте нахождении здания, сооружения, объекта незавершенного строительства, не являющегося объектом адресации, в структурированном виде	–
5.2	Дополнительные сведения о месте нахождения здания, сооружения, объекта незавершенного строительства	–
6.	Иные сведения	–

3. Пояснения к сведениям об объекте недвижимости с кадастровым номером 59:32:0020001:3467

1.	–

Описание местоположения зданий, сооружений, объектов незавершенного строительства на земельном участке

1. Сведения о характерных точках контура объекта недвижимости с кадастровым номером –

Система координат МСК-59, зона 2 **Зона №** 2

Обозначение характерных точек контура	**Содержатся в Едином государственном реестре недвижимости**			**Определены в ходе выполнения комплексных кадастровых работ**			**Метод определения координат**	**Формулы, примененные для расчета средней квадратической погрешности определения координат характерных точек (M_t), м, с подставленными в такие формулы значениями и итоговые (вычисленные) значения Mt, м**
	Координаты, м		**Радиус, м**	**Координаты, м**		**Радиус, м**		
	X	**Y**	**R**	**X**	**Y**	**R**		
1	**2**	**3**	**4**	**5**	**6**	**7**	**8**	**9**

н581О	–	–	–	4701 70.85	2246 326.0 7	–	Метод спутниковых геодезически х измерений (определений)	Mt=√(0.07²+0.07²)=0. 10
н582О	–	–	–	4701 75.92	2246 330.2 7	–	Метод спутниковых геодезически х измерений (определений)	Mt=√(0.07²+0.07²)=0. 10
н583О	–	–	–	4701 70.90	2246 336.2 3	–	Метод спутниковых геодезически х измерений (определений)	Mt=√(0.07²+0.07²)=0. 10
н584О	–	–	–	4701 65.91	2246 332.0 5	–	Метод спутниковых геодезически х измерений (определений)	Mt=√(0.07²+0.07²)=0. 10
н581О	–	–	–	4701 70.85	2246 326.0 7	–	Метод спутниковых геодезически х измерений (определений)	Mt=√(0.07²+0.07²)=0. 10

2. Сведения о характеристиках объекта недвижимости с кадастровым номером 59:32:0020001:3468

№ п/п	Наименование характеристики	Значение характеристики
1	**2**	**3**
1.	Вид объекта недвижимости	Здание
2.	Ранее присвоенный государственный учетный номер (инвентарный) здания, сооружения, объекта незавершенного строительства	–
3.	Кадастровый номер земельного участка (земельных участков), в границах которого (которых) расположены здание, сооружение, объект	59:32:0020001:3163

	незавершенного строительства	
4.	Уникальный учетный номер кадастрового квартала, в границах которого расположены здание, сооружение, объект незавершенного строительства	59:32:0020001
5.	Сведения об адресе здания, сооружения, объекта незавершенного строительства	–
5.1	Сведения об ином месте нахождении здания, сооружения, объекта незавершенного строительства, не являющегося объектом адресации, в структурированном виде	–
5.2	Дополнительные сведения о месте нахождения здания, сооружения, объекта незавершенного строительства	–
6.	Иные сведения	–

3. Пояснения к сведениям об объекте недвижимости с кадастровым номером 59:32:0020001:3468

1.	–

Описание местоположения зданий, сооружений, объектов незавершенного строительства на земельном участке

1. Сведения о характерных точках контура объекта недвижимости с кадастровым номером –

Система координат МСК-59, зона 2 **Зона №** 2

Обозначение характерных	Содержатся в Едином государственном реестре недвижимости	Определены в ходе выполнения комплексных кадастровых работ	Метод определения координат	Формулы, примененные для расчета средней квадратической погрешности определения

точек контура	Координаты, м		Радиус, м	Координаты, м		Радиус, м		координат характерных точек (M_t), м, с подставленными в такие формулы значениями и итоговые (вычисленные) значения Mt, м
	X	Y	R	X	Y	R		
1	2	3	4	5	6	7	8	9
н585О	–	–	–	470005.63	2246115.63	–	Метод спутниковых геодезических измерений (определений)	Mt=√(0.07²+0.07²)=0.10
н586О	–	–	–	470010.73	2246108.07	–	Метод спутниковых геодезических измерений (определений)	Mt=√(0.07²+0.07²)=0.10
н587О	–	–	–	470016.07	2246111.66	–	Метод спутниковых геодезических измерений (определений)	Mt=√(0.07²+0.07²)=0.10
н588О	–	–	–	470010.96	2246119.23	–	Метод спутниковых геодезических измерений (определений)	Mt=√(0.07²+0.07²)=0.10
н585О	–	–	–	470005.63	2246115.63	–	Метод спутниковых геодезических измерений (определений)	Mt=√(0.07²+0.07²)=0.10

2. Сведения о характеристиках объекта недвижимости с кадастровым номером 59:32:0020001:3472

№ п/п	Наименование характеристики	Значение характеристики
1	2	3
1.	Вид объекта недвижимости	Здание
2.	Ранее присвоенный государственный учетный номер (инвентарный) здания, сооружения, объекта незавершенного строительства	–
3.	Кадастровый номер земельного участка (земельных участков), в границах которого (которых) расположены здание, сооружение, объект незавершенного строительства	59:32:0020001:3158
4.	Уникальный учетный номер кадастрового квартала, в границах которого расположены здание, сооружение, объект незавершенного строительства	59:32:0020001
5.	Сведения об адресе здания, сооружения, объекта незавершенного строительства	–
5.1	Сведения об ином месте нахождении здания, сооружения, объекта незавершенного строительства, не являющегося объектом адресации, в структурированном виде	–
5.2	Дополнительные сведения о месте нахождения здания, сооружения, объекта незавершенного строительства	–
6.	Иные сведения	–

3. Пояснения к сведениям об объекте недвижимости с кадастровым номером 59:32:0020001:3472

1.	–

Описание местоположения зданий, сооружений, объектов незавершенного строительства на земельном участке

1. Сведения о характерных точках контура объекта недвижимости с кадастровым номером –

Система координат МСК-59, зона 2 **Зона №** 2

Обозначение характерных точек контура	Содержатся в Едином государственном реестре недвижимости			Определены в ходе выполнения комплексных кадастровых работ			Метод определения координат	Формулы, примененные для расчета средней квадратической погрешности определения координат характерных точек ($M_{t,}$), м, с подставленными в такие формулы значениями и итоговые (вычисленные) значения Mt, м
	Координаты, м		Радиус, м	Координаты, м		Радиус, м		
	X	Y	R	X	Y	R		
1	2	3	4	5	6	7	8	9
н589О	–	–	–	4701 06.55	2246 280.3 0	–	Метод спутниковых геодезических измерений (определений)	Mt=√(0.07²+0.07²)=0. 10
н590О	–	–	–	4701 10.28	2246 283.0 9	–	Метод спутниковых геодезических измерений (определений)	Mt=√(0.07²+0.07²)=0. 10
н591О	–	–	–	4701 04.66	2246 290.6 2	–	Метод спутниковых геодезических измерений (определений)	Mt=√(0.07²+0.07²)=0. 10
н592О	–	–	–	4701 00.92	2246 287.8 3	–	Метод спутниковых геодезических измерений (определений)	Mt=√(0.07²+0.07²)=0. 10

н589О	–	–	–	470106.55	2246280.30	–	Метод спутниковых геодезических измерений (определений)	Mt=√(0.07²+0.07²)=0.10

2. Сведения о характеристиках объекта недвижимости с кадастровым номером 59:32:0020001:3473

№ п/п	Наименование характеристики	Значение характеристики
1	**2**	**3**
1.	Вид объекта недвижимости	Здание
2.	Ранее присвоенный государственный учетный номер (инвентарный) здания, сооружения, объекта незавершенного строительства	–
3.	Кадастровый номер земельного участка (земельных участков), в границах которого (которых) расположены здание, сооружение, объект незавершенного строительства	59:32:0020001:4185
4.	Уникальный учетный номер кадастрового квартала, в границах которого расположены здание, сооружение, объект незавершенного строительства	59:32:0020001
5.	Сведения об адресе здания, сооружения, объекта незавершенного строительства	–
5.1	Сведения об ином месте нахождении здания, сооружения, объекта незавершенного строительства, не являющегося объектом адресации, в структурированном виде	–
5.2	Дополнительные сведения о месте нахождения здания, сооружения, объекта незавершенного строительства	–
6.	Иные сведения	–

3. Пояснения к сведениям об объекте недвижимости с кадастровым номером 59:32:0020001:3473

1.	–

Описание местоположения зданий, сооружений, объектов незавершенного строительства на земельном участке

1. Сведения о характерных точках контура объекта недвижимости с кадастровым номером –

Система координат МСК-59, зона 2 **Зона №** 2

Обозначение характерных точек контура	Содержатся в Едином государственном реестре недвижимости			Определены в ходе выполнения комплексных кадастровых работ			Метод определения координат	Формулы, примененные для расчета средней квадратической погрешности определения координат характерных точек ($M_{t,}$), м, с подставленными в такие формулы значениями и итоговые (вычисленные) значения Mt, м
	Координаты, м		Радиус, м	Координаты, м		Радиус, м		
	X	Y	R	X	Y	R		
1	2	3	4	5	6	7	8	9
н593О	–	–	–	469923.95	2246101.93	–	Метод спутниковых геодезических измерений (определений)	Mt=√(0.07²+0.07²)=0.10
н594О	–	–	–	469930.25	2246107.66	–	Метод спутниковых геодезических измерений (определений)	Mt=√(0.07²+0.07²)=0.10
н595О	–	–	–	469924.91	2246113.54	–	Метод спутниковых геодезических измерений (определений)	Mt=√(0.07²+0.07²)=0.10

н596О	–	–	–	469918.61	2246107.81	–	Метод спутниковых геодезических измерений (определений)	Mt=√(0.07²+0.07²)=0.10
н593О	–	–	–	469923.95	2246101.93	–	Метод спутниковых геодезических измерений (определений)	Mt=√(0.07²+0.07²)=0.10

2. Сведения о характеристиках объекта недвижимости с кадастровым номером 59:32:0020001:3474

№ п/п	Наименование характеристики	Значение характеристики
1	**2**	**3**
1.	Вид объекта недвижимости	Здание
2.	Ранее присвоенный государственный учетный номер (инвентарный) здания, сооружения, объекта незавершенного строительства	–
3.	Кадастровый номер земельного участка (земельных участков), в границах которого (которых) расположены здание, сооружение, объект незавершенного строительства	59:32:0020001:2204
4.	Уникальный учетный номер кадастрового квартала, в границах которого расположены здание, сооружение, объект незавершенного строительства	59:32:0020001
5.	Сведения об адресе здания, сооружения, объекта незавершенного строительства	–
5.1	Сведения об ином месте нахождении здания, сооружения, объекта незавершенного строительства, не являющегося объектом адресации, в структурированном виде	–
5.2	Дополнительные сведения о месте нахождения здания, сооружения, объекта незавершенного строительства	–
6.	Иные сведения	–

3. Пояснения к сведениям об объекте недвижимости с кадастровым номером 59:32:0020001:3474

1.	–

Описание местоположения зданий, сооружений, объектов незавершенного строительства на земельном участке

1. Сведения о характерных точках контура объекта недвижимости с кадастровым номером –

Система координат МСК-59, зона 2 **Зона №** 2

Обозначение характерных точек контура	Содержатся в Едином государственном реестре недвижимости			Определены в ходе выполнения комплексных кадастровых работ			Метод определения координат	Формулы, примененные для расчета средней квадратической погрешности определения координат характерных точек (M_t), м, с подставленными в такие формулы значениями и итоговые (вычисленные) значения Mt, м
	Координаты, м		Радиус, м	Координаты, м		Радиус, м		
	X	Y	R	X	Y	R		
1	2	3	4	5	6	7	8	9
н597О	–	–	–	470069.81	2246251.59	–	Метод спутниковых геодезических измерений (определений)	Mt=√(0.07²+0.07²)=0.10
н598О	–	–	–	470072.99	2246254.28	–	Метод спутниковых геодезических измерений (определений)	Mt=√(0.07²+0.07²)=0.10
н599О	–	–	–	4700	2246260.6	–	Метод спутниковых	Mt=√(0.07²+0.07²)=0.

				67.62	2		геодезических измерений (определений)	10
н600О	–	–	–	4700 64.45	2246 257.93	–	Метод спутниковых геодезических измерений (определений)	Mt=√(0.07²+0.07²)=0.10
н597О	–	–	–	4700 69.81	2246 251.59	–	Метод спутниковых геодезических измерений (определений)	Mt=√(0.07²+0.07²)=0.10

2. Сведения о характеристиках объекта недвижимости с кадастровым номером 59:32:0020001:3475

№ п/п	Наименование характеристики	Значение характеристики
1	**2**	**3**
1.	Вид объекта недвижимости	Здание
2.	Ранее присвоенный государственный учетный номер (инвентарный) здания, сооружения, объекта незавершенного строительства	–
3.	Кадастровый номер земельного участка (земельных участков), в границах которого (которых) расположены здание, сооружение, объект незавершенного строительства	59:32:0020001:3958
4.	Уникальный учетный номер кадастрового квартала, в границах которого расположены здание, сооружение, объект незавершенного строительства	59:32:0020001
5.	Сведения об адресе здания, сооружения, объекта незавершенного строительства	–
5.1	Сведения об ином месте нахождении здания, сооружения, объекта незавершенного строительства, не являющегося объектом адресации, в структурированном виде	–
5.2	Дополнительные сведения о месте нахождения здания, сооружения, объекта незавершенного строительства	–

6.	Иные сведения	–

3. Пояснения к сведениям об объекте недвижимости с кадастровым номером 59:32:0020001:3475

1.	–

Описание местоположения зданий, сооружений, объектов незавершенного строительства на земельном участке

1. Сведения о характерных точках контура объекта недвижимости с кадастровым номером –

Система координат МСК-59, зона 2 **Зона №** 2

Обозначение характерных точек контура	Содержатся в Едином государственном реестре недвижимости			Определены в ходе выполнения комплексных кадастровых работ			Метод определения координат	Формулы, примененные для расчета средней квадратической погрешности определения координат характерных точек (M_t), м, с подставленными в такие формулы значениями и итоговые (вычисленные) значения Mt, м
	Координаты, м		Радиус, м	Координаты, м		Радиус, м		
	X	Y	R	X	Y	R		
1	2	3	4	5	6	7	8	9
н601О	–	–	–	4706 15.15	2246 945.3 4	–	Метод спутниковых геодезических измерений (определений)	Mt=√(0.07²+0.07²)=0. 10
н602О	–	–	–	4706 17.35	2246 951.5 0	–	Метод спутниковых геодезических измерений	Mt=√(0.07²+0.07²)=0. 10

							(определений)	
н603О	–	–	–	470609.60	2246954.27	–	Метод спутниковых геодезических измерений (определений)	Mt=√(0.07²+0.07²)=0.10
н604О	–	–	–	470607.40	2246948.10	–	Метод спутниковых геодезических измерений (определений)	Mt=√(0.07²+0.07²)=0.10
н601О	–	–	–	470615.15	2246945.34	–	Метод спутниковых геодезических измерений (определений)	Mt=√(0.07²+0.07²)=0.10

2. Сведения о характеристиках объекта недвижимости с кадастровым номером 59:32:0020001:3479

№ п/п	Наименование характеристики	Значение характеристики
1	**2**	**3**
1.	Вид объекта недвижимости	Здание
2.	Ранее присвоенный государственный учетный номер (инвентарный) здания, сооружения, объекта незавершенного строительства	–
3.	Кадастровый номер земельного участка (земельных участков), в границах которого (которых) расположены здание, сооружение, объект незавершенного строительства	59:32:0020001:3142
4.	Уникальный учетный номер кадастрового квартала, в границах которого расположены здание, сооружение, объект незавершенного строительства	59:32:0020001
5.	Сведения об адресе здания, сооружения, объекта незавершенного строительства	–
5.1	Сведения об ином месте нахождении здания, сооружения, объекта незавершенного строительства, не являющегося объектом адресации, в	–

	структурированном виде	
5.2	Дополнительные сведения о месте нахождения здания, сооружения, объекта незавершенного строительства	–
6.	Иные сведения	–

3. Пояснения к сведениям об объекте недвижимости с кадастровым номером 59:32:0020001:3479

1.	–

Описание местоположения зданий, сооружений, объектов незавершенного строительства на земельном участке

1. Сведения о характерных точках контура объекта недвижимости с кадастровым номером –

Система координат МСК-59, зона 2 **Зона №** 2

Обозначение характерных точек контура	Содержатся в Едином государственном реестре недвижимости			Определены в ходе выполнения комплексных кадастровых работ			Метод определения координат	Формулы, примененные для расчета средней квадратической погрешности определения координат характерных точек (M_t), м, с подставленными в такие формулы значениями и итоговые (вычисленные) значения Mt, м
	Координаты, м		Радиус, м	Координаты, м		Радиус, м		
	X	Y	R	X	Y	R		
1	2	3	4	5	6	7	8	9
н605О	–	–	–	470623.72	2246973.02	–	Метод спутниковых геодезических измерений (определений	Mt=√(0.07²+0.07²)=0.10

							)	
н606О	–	–	–	4706 30.52	2246 970.8 2	–	Метод спутниковых геодезических измерений (определений)	Mt=√(0.07²+0.07²)=0.10
н607О	–	–	–	4706 31.75	2246 974.6 1	–	Метод спутниковых геодезических измерений (определений)	Mt=√(0.07²+0.07²)=0.10
н608О	–	–	–	4706 24.94	2246 976.8 0	–	Метод спутниковых геодезических измерений (определений)	Mt=√(0.07²+0.07²)=0.10
н605О	–	–	–	4706 23.72	2246 973.0 2	–	Метод спутниковых геодезических измерений (определений)	Mt=√(0.07²+0.07²)=0.10

2. Сведения о характеристиках объекта недвижимости с кадастровым номером 59:32:0020001:3480

№ п/п	Наименование характеристики	Значение характеристики
1	**2**	**3**
1.	Вид объекта недвижимости	Здание
2.	Ранее присвоенный государственный учетный номер (инвентарный) здания, сооружения, объекта незавершенного строительства	–
3.	Кадастровый номер земельного участка (земельных участков), в границах которого (которых) расположены здание, сооружение, объект незавершенного строительства	59:32:0020001:2181
4.	Уникальный учетный номер кадастрового квартала, в границах которого расположены здание, сооружение, объект незавершенного строительства	59:32:0020001

5.	Сведения об адресе здания, сооружения, объекта незавершенного строительства	–
5.1	Сведения об ином месте нахождении здания, сооружения, объекта незавершенного строительства, не являющегося объектом адресации, в структурированном виде	–
5.2	Дополнительные сведения о месте нахождения здания, сооружения, объекта незавершенного строительства	–
6.	Иные сведения	–

3. Пояснения к сведениям об объекте недвижимости с кадастровым номером 59:32:0020001:3480

1.	–

Описание местоположения зданий, сооружений, объектов незавершенного строительства на земельном участке

1. Сведения о характерных точках контура объекта недвижимости с кадастровым номером –

Система координат МСК-59, зона 2 **Зона №** 2

Обозначение характерных точек контура	**Содержатся в Едином государственном реестре недвижимости**			**Определены в ходе выполнения комплексных кадастровых работ**			**Метод определения координат**	**Формулы, примененные для расчета средней квадратической погрешности определения координат характерных точек (M_t), м, с подставленными в такие формулы значениями и итоговые (вычисленные) значения Mt, м**
	Координаты, м		**Радиус, м**	**Координаты, м**		**Радиус, м**		
	X	**Y**	**R**	**X**	**Y**	**R**		
1	**2**	**3**	**4**	**5**	**6**	**7**	**8**	**9**

н609О	–	–	–	4708 09.00	2246 922.2 3	–	Метод спутниковых геодезических измерений (определений)	Mt=√(0.07²+0.07²)=0. 10
н610О	–	–	–	4708 15.90	2246 926.2 4	–	Метод спутниковых геодезических измерений (определений)	Mt=√(0.07²+0.07²)=0. 10
н611О	–	–	–	4708 13.06	2246 931.1 7	–	Метод спутниковых геодезических измерений (определений)	Mt=√(0.07²+0.07²)=0. 10
н612О	–	–	–	4708 06.17	2246 927.1 5	–	Метод спутниковых геодезических измерений (определений)	Mt=√(0.07²+0.07²)=0. 10
н609О	–	–	–	4708 09.00	2246 922.2 3	–	Метод спутниковых геодезических измерений (определений)	Mt=√(0.07²+0.07²)=0. 10

2. Сведения о характеристиках объекта недвижимости с кадастровым номером 59:32:0020001:3484

№ п/п	Наименование характеристики	Значение характеристики
1	**2**	**3**
1.	Вид объекта недвижимости	Здание
2.	Ранее присвоенный государственный учетный номер (инвентарный) здания, сооружения, объекта незавершенного строительства	–
3.	Кадастровый номер земельного участка (земельных участков), в границах которого (которых) расположены здание, сооружение, объект	59:32:0020001:3099

	незавершенного строительства	
4.	Уникальный учетный номер кадастрового квартала, в границах которого расположены здание, сооружение, объект незавершенного строительства	59:32:0020001
5.	Сведения об адресе здания, сооружения, объекта незавершенного строительства	–
5.1	Сведения об ином месте нахождении здания, сооружения, объекта незавершенного строительства, не являющегося объектом адресации, в структурированном виде	–
5.2	Дополнительные сведения о месте нахождения здания, сооружения, объекта незавершенного строительства	–
6.	Иные сведения	–

3. Пояснения к сведениям об объекте недвижимости с кадастровым номером 59:32:0020001:3484

1.	–

Описание местоположения зданий, сооружений, объектов незавершенного строительства на земельном участке

1. Сведения о характерных точках контура объекта недвижимости с кадастровым номером –

Система координат МСК-59, зона 2 **Зона №** 2

Обозначение характерных	Содержатся в Едином государственном реестре недвижимости	Определены в ходе выполнения комплексных кадастровых работ	Метод определения координат	Формулы, примененные для расчета средней квадратической погрешности определения

точек контура	Координаты, м		Радиус, м	Координаты, м		Радиус, м		координат характерных точек (M_t), м, с подставленными в такие формулы значениями и итоговые (вычисленные) значения Mt, м
	X	Y	R	X	Y	R		
1	2	3	4	5	6	7	8	9
н613О	–	–	–	470862.73	2246921.02	–	Метод спутниковых геодезических измерений (определений)	Mt=√(0.07²+0.07²)=0.10
н614О	–	–	–	470870.90	2246923.04	–	Метод спутниковых геодезических измерений (определений)	Mt=√(0.07²+0.07²)=0.10
н615О	–	–	–	470869.03	2246930.63	–	Метод спутниковых геодезических измерений (определений)	Mt=√(0.07²+0.07²)=0.10
н616О	–	–	–	470860.86	2246928.62	–	Метод спутниковых геодезических измерений (определений)	Mt=√(0.07²+0.07²)=0.10
н613О	–	–	–	470862.73	2246921.02	–	Метод спутниковых геодезических измерений (определений)	Mt=√(0.07²+0.07²)=0.10

2. Сведения о характеристиках объекта недвижимости с кадастровым номером 59:32:0020001:3485

№ п/п	Наименование характеристики	Значение характеристики
1	2	3
1.	Вид объекта недвижимости	Здание
2.	Ранее присвоенный государственный учетный номер (инвентарный) здания, сооружения, объекта незавершенного строительства	–
3.	Кадастровый номер земельного участка (земельных участков), в границах которого (которых) расположены здание, сооружение, объект незавершенного строительства	59:32:0020001:2175
4.	Уникальный учетный номер кадастрового квартала, в границах которого расположены здание, сооружение, объект незавершенного строительства	59:32:0020001
5.	Сведения об адресе здания, сооружения, объекта незавершенного строительства	–
5.1	Сведения об ином месте нахождении здания, сооружения, объекта незавершенного строительства, не являющегося объектом адресации, в структурированном виде	–
5.2	Дополнительные сведения о месте нахождения здания, сооружения, объекта незавершенного строительства	–
6.	Иные сведения	–

3. Пояснения к сведениям об объекте недвижимости с кадастровым номером 59:32:0020001:3485

1.	–

Описание местоположения зданий, сооружений, объектов незавершенного строительства на земельном участке

1. Сведения о характерных точках контура объекта недвижимости с кадастровым номером –

Система координат МСК-59, зона 2 **Зона №** 2

Обозначение характерных точек контура	Содержатся в Едином государственном реестре недвижимости			Определены в ходе выполнения комплексных кадастровых работ			Метод определения координат	Формулы, примененные для расчета средней квадратической погрешности определения координат характерных точек ($M_{t,}$), м, с подставленными в такие формулы значениями и итоговые (вычисленные) значения Mt, м
	Координаты, м		Радиус, м	Координаты, м		Радиус, м		
	X	Y	R	X	Y	R		
1	2	3	4	5	6	7	8	9
н617О	–	–	–	4706 42.26	2247 025.95	–	Метод спутниковых геодезических измерений (определений)	Mt=√(0.07²+0.07²)=0.10
н618О	–	–	–	4706 48.48	2247 024.52	–	Метод спутниковых геодезических измерений (определений)	Mt=√(0.07²+0.07²)=0.10
н619О	–	–	–	4706 49.41	2247 028.54	–	Метод спутниковых геодезических измерений (определений)	Mt=√(0.07²+0.07²)=0.10
н620О	–	–	–	4706 43.18	2247 029.97	–	Метод спутниковых геодезических измерений (определений)	Mt=√(0.07²+0.07²)=0.10

н617О	–	–	–	4706 42.26	2247 025.9 5	–	Метод спутниковых геодезических измерений (определений)	Mt=√(0.07²+0.07²)=0. 10

2. Сведения о характеристиках объекта недвижимости с кадастровым номером 59:32:0020001:3486

№ п/п	Наименование характеристики	Значение характеристики
1	**2**	**3**
1.	Вид объекта недвижимости	Здание
2.	Ранее присвоенный государственный учетный номер (инвентарный) здания, сооружения, объекта незавершенного строительства	–
3.	Кадастровый номер земельного участка (земельных участков), в границах которого (которых) расположены здание, сооружение, объект незавершенного строительства	59:32:0020001:2170
4.	Уникальный учетный номер кадастрового квартала, в границах которого расположены здание, сооружение, объект незавершенного строительства	59:32:0020001
5.	Сведения об адресе здания, сооружения, объекта незавершенного строительства	–
5.1	Сведения об ином месте нахождении здания, сооружения, объекта незавершенного строительства, не являющегося объектом адресации, в структурированном виде	–
5.2	Дополнительные сведения о месте нахождения здания, сооружения, объекта незавершенного строительства	–
6.	Иные сведения	–

3. Пояснения к сведениям об объекте недвижимости с кадастровым номером 59:32:0020001:3486

1.	–

Описание местоположения зданий, сооружений, объектов незавершенного строительства на земельном участке

1. Сведения о характерных точках контура объекта недвижимости с кадастровым номером –

Система координат МСК-59, зона 2 **Зона №** 2

Обозначение характерных точек контура	Содержатся в Едином государственном реестре недвижимости			Определены в ходе выполнения комплексных кадастровых работ			Метод определения координат	Формулы, примененные для расчета средней квадратической погрешности определения координат характерных точек ($M_{t,}$), м, с подставленными в такие формулы значениями и итоговые (вычисленные) значения Mt, м
	Координаты, м		Радиус, м	Координаты, м		Радиус, м		
	X	Y	R	X	Y	R		
1	2	3	4	5	6	7	8	9
н621О	–	–	–	470650.85	2247051.49	–	Метод спутниковых геодезических измерений (определений)	Mt=√(0.07²+0.07²)=0.10
н622О	–	–	–	470656.15	2247049.66	–	Метод спутниковых геодезических измерений (определений)	Mt=√(0.07²+0.07²)=0.10
н623О	–	–	–	470657.28	2247052.94	–	Метод спутниковых геодезических измерений (определений)	Mt=√(0.07²+0.07²)=0.10

н624О	–	–	–	4706 51.99	2247 054.7 7	–	Метод спутниковых геодезически х измерений (определений)	Mt=√(0.07²+0.07²)=0. 10
н621О	–	–	–	4706 50.85	2247 051.4 9	–	Метод спутниковых геодезически х измерений (определений)	Mt=√(0.07²+0.07²)=0. 10

2. Сведения о характеристиках объекта недвижимости с кадастровым номером 59:32:0020001:3487

№ п/п	Наименование характеристики	Значение характеристики
1	2	3
1.	Вид объекта недвижимости	Здание
2.	Ранее присвоенный государственный учетный номер (инвентарный) здания, сооружения, объекта незавершенного строительства	–
3.	Кадастровый номер земельного участка (земельных участков), в границах которого (которых) расположены здание, сооружение, объект незавершенного строительства	59:32:0020001:2341
4.	Уникальный учетный номер кадастрового квартала, в границах которого расположены здание, сооружение, объект незавершенного строительства	59:32:0020001
5.	Сведения об адресе здания, сооружения, объекта незавершенного строительства	–
5.1	Сведения об ином месте нахождении здания, сооружения, объекта незавершенного строительства, не являющегося объектом адресации, в структурированном виде	–
5.2	Дополнительные сведения о месте нахождения здания, сооружения, объекта незавершенного строительства	–
6.	Иные сведения	–

3. Пояснения к сведениям об объекте недвижимости с кадастровым номером 59:32:0020001:3487

1.	–

Описание местоположения зданий, сооружений, объектов незавершенного строительства на земельном участке

1. Сведения о характерных точках контура объекта недвижимости с кадастровым номером –

Система координат МСК-59, зона 2 **Зона №** 2

Обозначение характерных точек контура	Содержатся в Едином государственном реестре недвижимости			Определены в ходе выполнения комплексных кадастровых работ			Метод определения координат	Формулы, примененные для расчета средней квадратической погрешности определения координат характерных точек (M_t), м, с подставленными в такие формулы значениями и итоговые (вычисленные) значения Mt, м
	Координаты, м		Радиус, м	Координаты, м		Радиус, м		
	X	Y	R	X	Y	R		
1	2	3	4	5	6	7	8	9
н625О	–	–	–	470690.84	2247072.83	–	Метод спутниковых геодезических измерений (определений)	Mt=√(0.07²+0.07²)=0.10
н626О	–	–	–	470690.78	2247078.21	–	Метод спутниковых геодезических измерений (определений)	Mt=√(0.07²+0.07²)=0.10
н627О	–	–	–	4706	2247078.0	–	Метод спутниковых	Mt=√(0.07²+0.07²)=0.

				79.12	9		геодезических измерений (определений)	10
н628О	–	–	–	4706 79.17	2247 072.7 1	–	Метод спутниковых геодезических измерений (определений)	Mt=√(0.07²+0.07²)=0.10
н625О	–	–	–	4706 90.84	2247 072.8 3	–	Метод спутниковых геодезических измерений (определений)	Mt=√(0.07²+0.07²)=0.10

2. Сведения о характеристиках объекта недвижимости с кадастровым номером 59:32:0020001:3488

№ п/п	Наименование характеристики	Значение характеристики
1	**2**	**3**
1.	Вид объекта недвижимости	Здание
2.	Ранее присвоенный государственный учетный номер (инвентарный) здания, сооружения, объекта незавершенного строительства	–
3.	Кадастровый номер земельного участка (земельных участков), в границах которого (которых) расположены здание, сооружение, объект незавершенного строительства	59:32:0020001:2169
4.	Уникальный учетный номер кадастрового квартала, в границах которого расположены здание, сооружение, объект незавершенного строительства	59:32:0020001
5.	Сведения об адресе здания, сооружения, объекта незавершенного строительства	–
5.1	Сведения об ином месте нахождении здания, сооружения, объекта незавершенного строительства, не являющегося объектом адресации, в структурированном виде	–
5.2	Дополнительные сведения о месте нахождения здания, сооружения, объекта незавершенного строительства	–

6.	Иные сведения	–

3. Пояснения к сведениям об объекте недвижимости с кадастровым номером 59:32:0020001:3488

1.	–

Описание местоположения зданий, сооружений, объектов незавершенного строительства на земельном участке

1. Сведения о характерных точках контура объекта недвижимости с кадастровым номером –

Система координат МСК-59, зона 2 **Зона №** 2

Обозначение характерных точек контура	Содержатся в Едином государственном реестре недвижимости			Определены в ходе выполнения комплексных кадастровых работ			Метод определения координат	Формулы, примененные для расчета средней квадратической погрешности определения координат характерных точек (M_t), м, с подставленными в такие формулы значениями и итоговые (вычисленные) значения Mt, м
	Координаты, м		Радиус, м	Координаты, м		Радиус, м		
	X	Y	R	X	Y	R		
1	2	3	4	5	6	7	8	9
н629О	–	–	–	4707 10.58	2246 978.0 9	–	Метод спутниковых геодезических измерений (определений)	Mt=√(0.07²+0.07²)=0. 10
н630О	–	–	–	4707 10.78	2246 984.2 6	–	Метод спутниковых геодезических измерений	Mt=√(0.07²+0.07²)=0. 10

							(определений)	
н631О	–	–	–	470703.59	2246984.49	–	Метод спутниковых геодезических измерений (определений)	Mt=√(0.07²+0.07²)=0.10
н632О	–	–	–	470703.39	2246978.32	–	Метод спутниковых геодезических измерений (определений)	Mt=√(0.07²+0.07²)=0.10
н629О	–	–	–	470710.58	2246978.09	–	Метод спутниковых геодезических измерений (определений)	Mt=√(0.07²+0.07²)=0.10

2. Сведения о характеристиках объекта недвижимости с кадастровым номером 59:32:0020001:3489

№ п/п	Наименование характеристики	Значение характеристики
1	**2**	**3**
1.	Вид объекта недвижимости	Здание
2.	Ранее присвоенный государственный учетный номер (инвентарный) здания, сооружения, объекта незавершенного строительства	–
3.	Кадастровый номер земельного участка (земельных участков), в границах которого (которых) расположены здание, сооружение, объект незавершенного строительства	59:32:0020001:2209
4.	Уникальный учетный номер кадастрового квартала, в границах которого расположены здание, сооружение, объект незавершенного строительства	59:32:0020001
5.	Сведения об адресе здания, сооружения, объекта незавершенного строительства	–
5.1	Сведения об ином месте нахождении здания, сооружения, объекта незавершенного строительства, не являющегося объектом адресации, в	–

	структурированном виде	
5.2	Дополнительные сведения о месте нахождения здания, сооружения, объекта незавершенного строительства	–
6.	Иные сведения	–

3. Пояснения к сведениям об объекте недвижимости с кадастровым номером 59:32:0020001:3489

1.	–

Описание местоположения зданий, сооружений, объектов незавершенного строительства на земельном участке

1. Сведения о характерных точках контура объекта недвижимости с кадастровым номером –

Система координат МСК-59, зона 2 **Зона №** 2

Обозначение характерных точек контура	Содержатся в Едином государственном реестре недвижимости			Определены в ходе выполнения комплексных кадастровых работ			Метод определения координат	Формулы, примененные для расчета средней квадратической погрешности определения координат характерных точек (M_t), м, с подставленными в такие формулы значениями и итоговые (вычисленные) значения Mt, м
	Координаты, м		Радиус, м	Координаты, м		Радиус, м		
	X	Y	R	X	Y	R		
1	2	3	4	5	6	7	8	9
н633О	–	–	–	470718.95	2247109.10	–	Метод спутниковых геодезических измерений (определений	Mt=√(0.07²+0.07²)=0.10

							)	
н634О	–	–	–	4707 19.80	2247 115.3 6	–	Метод спутниковых геодезических измерений (определений)	Mt=√(0.07²+0.07²)=0. 10
н635О	–	–	–	4707 11.18	2247 116.5 4	–	Метод спутниковых геодезических измерений (определений)	Mt=√(0.07²+0.07²)=0. 10
н636О	–	–	–	4707 10.33	2247 110.2 8	–	Метод спутниковых геодезических измерений (определений)	Mt=√(0.07²+0.07²)=0. 10
н633О	–	–	–	4707 18.95	2247 109.1 0	–	Метод спутниковых геодезических измерений (определений)	Mt=√(0.07²+0.07²)=0. 10

2. Сведения о характеристиках объекта недвижимости с кадастровым номером 59:32:0020001:3490

№ п/п	Наименование характеристики	Значение характеристики
1	**2**	**3**
1.	Вид объекта недвижимости	Здание
2.	Ранее присвоенный государственный учетный номер (инвентарный) здания, сооружения, объекта незавершенного строительства	–
3.	Кадастровый номер земельного участка (земельных участков), в границах которого (которых) расположены здание, сооружение, объект незавершенного строительства	59:32:0020001:3145
4.	Уникальный учетный номер кадастрового квартала, в границах которого расположены здание, сооружение, объект незавершенного строительства	59:32:0020001

5.	Сведения об адресе здания, сооружения, объекта незавершенного строительства	–
5.1	Сведения об ином месте нахождении здания, сооружения, объекта незавершенного строительства, не являющегося объектом адресации, в структурированном виде	–
5.2	Дополнительные сведения о месте нахождения здания, сооружения, объекта незавершенного строительства	–
6.	Иные сведения	–

3. Пояснения к сведениям об объекте недвижимости с кадастровым номером 59:32:0020001:3490

1.	–

Описание местоположения зданий, сооружений, объектов незавершенного строительства на земельном участке

1. Сведения о характерных точках контура объекта недвижимости с кадастровым номером –

Система координат МСК-59, зона 2 **Зона №** 2

Обозначение характерных точек контура	**Содержатся в Едином государственном реестре недвижимости**			**Определены в ходе выполнения комплексных кадастровых работ**			**Метод определения координат**	**Формулы, примененные для расчета средней квадратической погрешности определения координат характерных точек (M_t), м, с подставленными в такие формулы значениями и итоговые (вычисленные) значения Mt, м**
	Координаты, м		**Радиус, м**	**Координаты, м**		**Радиус, м**		
	X	**Y**	**R**	**X**	**Y**	**R**		
1	**2**	**3**	**4**	**5**	**6**	**7**	**8**	**9**

н637О	–	–	–	4706 88.84	2247 103.7 9	–	Метод спутниковых геодезически х измерений (определений)	Mt=√(0.07²+0.07²)=0. 10
н638О	–	–	–	4706 93.79	2247 103.2 4	–	Метод спутниковых геодезически х измерений (определений)	Mt=√(0.07²+0.07²)=0. 10
н639О	–	–	–	4706 94.13	2247 106.2 9	–	Метод спутниковых геодезически х измерений (определений)	Mt=√(0.07²+0.07²)=0. 10
н640О	–	–	–	4706 89.18	2247 106.8 4	–	Метод спутниковых геодезически х измерений (определений)	Mt=√(0.07²+0.07²)=0. 10
н637О	–	–	–	4706 88.84	2247 103.7 9	–	Метод спутниковых геодезически х измерений (определений)	Mt=√(0.07²+0.07²)=0. 10

2. Сведения о характеристиках объекта недвижимости с кадастровым номером 59:32:0020001:3492

№ п/п	Наименование характеристики	Значение характеристики
1	**2**	**3**
1.	Вид объекта недвижимости	Здание
2.	Ранее присвоенный государственный учетный номер (инвентарный) здания, сооружения, объекта незавершенного строительства	–
3.	Кадастровый номер земельного участка (земельных участков), в границах которого (которых) расположены здание, сооружение, объект	59:32:0020001:8

	незавершенного строительства	
4.	Уникальный учетный номер кадастрового квартала, в границах которого расположены здание, сооружение, объект незавершенного строительства	59:32:0020001
5.	Сведения об адресе здания, сооружения, объекта незавершенного строительства	–
5.1	Сведения об ином месте нахождении здания, сооружения, объекта незавершенного строительства, не являющегося объектом адресации, в структурированном виде	–
5.2	Дополнительные сведения о месте нахождения здания, сооружения, объекта незавершенного строительства	–
6.	Иные сведения	–

3. Пояснения к сведениям об объекте недвижимости с кадастровым номером 59:32:0020001:3492

1.	–

Описание местоположения зданий, сооружений, объектов незавершенного строительства на земельном участке

1. Сведения о характерных точках контура объекта недвижимости с кадастровым номером –

Система координат МСК-59, зона 2 **Зона №** 2

Обозначение характерных	Содержатся в Едином государственном реестре недвижимости	Определены в ходе выполнения комплексных кадастровых работ	Метод определения координат	Формулы, примененные для расчета средней квадратической погрешности определения

точек контура	Координаты, м		Радиус, м	Координаты, м		Радиус, м		координат характерных точек (M_t), м, с подставленными в такие формулы значениями и итоговые (вычисленные) значения Mt, м
	X	Y	R	X	Y	R		
1	2	3	4	5	6	7	8	9
н641О	–	–	–	470673.43	2246822.27	–	Метод спутниковых геодезических измерений (определений)	Mt=√(0.07²+0.07²)=0.10
н642О	–	–	–	470679.59	2246824.49	–	Метод спутниковых геодезических измерений (определений)	Mt=√(0.07²+0.07²)=0.10
н643О	–	–	–	470677.22	2246831.08	–	Метод спутниковых геодезических измерений (определений)	Mt=√(0.07²+0.07²)=0.10
н644О	–	–	–	470671.06	2246828.86	–	Метод спутниковых геодезических измерений (определений)	Mt=√(0.07²+0.07²)=0.10
н641О	–	–	–	470673.43	2246822.27	–	Метод спутниковых геодезических измерений (определений)	Mt=√(0.07²+0.07²)=0.10

2. Сведения о характеристиках объекта недвижимости с кадастровым номером 59:32:0020001:3493

№ п/п	Наименование характеристики	Значение характеристики
1	2	3
1.	Вид объекта недвижимости	Здание
2.	Ранее присвоенный государственный учетный номер (инвентарный) здания, сооружения, объекта незавершенного строительства	–
3.	Кадастровый номер земельного участка (земельных участков), в границах которого (которых) расположены здание, сооружение, объект незавершенного строительства	59:32:0020001:3204
4.	Уникальный учетный номер кадастрового квартала, в границах которого расположены здание, сооружение, объект незавершенного строительства	59:32:0020001
5.	Сведения об адресе здания, сооружения, объекта незавершенного строительства	–
5.1	Сведения об ином месте нахождении здания, сооружения, объекта незавершенного строительства, не являющегося объектом адресации, в структурированном виде	–
5.2	Дополнительные сведения о месте нахождения здания, сооружения, объекта незавершенного строительства	–
6.	Иные сведения	–

3. Пояснения к сведениям об объекте недвижимости с кадастровым номером 59:32:0020001:3493

1.	–

Описание местоположения зданий, сооружений, объектов незавершенного строительства на земельном участке

1. Сведения о характерных точках контура объекта недвижимости с кадастровым номером –

Система координат МСК-59, зона 2 **Зона №** 2

Обозначение характерных точек контура	Содержатся в Едином государственном реестре недвижимости			Определены в ходе выполнения комплексных кадастровых работ			Метод определения координат	Формулы, примененные для расчета средней квадратической погрешности определения координат характерных точек ($M_{t,}$), м, с подставленными в такие формулы значениями и итоговые (вычисленные) значения Mt, м
	Координаты, м		Радиус, м	Координаты, м		Радиус, м		
	X	Y	R	X	Y	R		
1	2	3	4	5	6	7	8	9
н645О	–	–	–	470773.47	2246975.42	–	Метод спутниковых геодезических измерений (определений)	Mt=√(0.07²+0.07²)=0.10
н646О	–	–	–	470781.70	2246973.93	–	Метод спутниковых геодезических измерений (определений)	Mt=√(0.07²+0.07²)=0.10
н647О	–	–	–	470783.09	2246981.60	–	Метод спутниковых геодезических измерений (определений)	Mt=√(0.07²+0.07²)=0.10
н648О	–	–	–	470774.85	2246983.09	–	Метод спутниковых геодезических измерений (определений)	Mt=√(0.07²+0.07²)=0.10

н645О	–	–	–	470773.47	2246975.42	–	Метод спутниковых геодезических измерений (определений)	Mt=√(0.07²+0.07²)=0.10

2. Сведения о характеристиках объекта недвижимости с кадастровым номером 59:32:0020001:3494

№ п/п	Наименование характеристики	Значение характеристики
1	**2**	**3**
1.	Вид объекта недвижимости	Здание
2.	Ранее присвоенный государственный учетный номер (инвентарный) здания, сооружения, объекта незавершенного строительства	–
3.	Кадастровый номер земельного участка (земельных участков), в границах которого (которых) расположены здание, сооружение, объект незавершенного строительства	59:32:0020001:2177
4.	Уникальный учетный номер кадастрового квартала, в границах которого расположены здание, сооружение, объект незавершенного строительства	59:32:0020001
5.	Сведения об адресе здания, сооружения, объекта незавершенного строительства	–
5.1	Сведения об ином месте нахождении здания, сооружения, объекта незавершенного строительства, не являющегося объектом адресации, в структурированном виде	–
5.2	Дополнительные сведения о месте нахождения здания, сооружения, объекта незавершенного строительства	–
6.	Иные сведения	–

3. Пояснения к сведениям об объекте недвижимости с кадастровым номером 59:32:0020001:3494

1.	–

Описание местоположения зданий, сооружений, объектов незавершенного строительства на земельном участке

1. Сведения о характерных точках контура объекта недвижимости с кадастровым номером –

Система координат МСК-59, зона 2 **Зона №** 2

Обозначение характерных точек контура	Содержатся в Едином государственном реестре недвижимости			Определены в ходе выполнения комплексных кадастровых работ			Метод определения координат	Формулы, примененные для расчета средней квадратической погрешности определения координат характерных точек ($M_{t,}$), м, с подставленными в такие формулы значениями и итоговые (вычисленные) значения Mt, м
	Координаты, м		Радиус, м	Координаты, м		Радиус, м		
	X	Y	R	X	Y	R		
1	2	3	4	5	6	7	8	9
н649О	–	–	–	470689.36	2247156.62	–	Метод спутниковых геодезических измерений (определений)	Mt=√(0.07²+0.07²)=0.10
н650О	–	–	–	470698.75	2247154.64	–	Метод спутниковых геодезических измерений (определений)	Mt=√(0.07²+0.07²)=0.10
н651О	–	–	–	470699.73	2247159.25	–	Метод спутниковых геодезических измерений (определений)	Mt=√(0.07²+0.07²)=0.10

н652О	–	–	–	4706 90.33	2247 161.2 3	–	Метод спутниковых геодезических измерений (определений)	Mt=√(0.07²+0.07²)=0. 10
н649О	–	–	–	4706 89.36	2247 156.6 2	–	Метод спутниковых геодезических измерений (определений)	Mt=√(0.07²+0.07²)=0. 10

2. Сведения о характеристиках объекта недвижимости с кадастровым номером 59:32:0020001:3495

№ п/п	Наименование характеристики	Значение характеристики
1	**2**	**3**
1.	Вид объекта недвижимости	Здание
2.	Ранее присвоенный государственный учетный номер (инвентарный) здания, сооружения, объекта незавершенного строительства	–
3.	Кадастровый номер земельного участка (земельных участков), в границах которого (которых) расположены здание, сооружение, объект незавершенного строительства	59:32:0020001:2179
4.	Уникальный учетный номер кадастрового квартала, в границах которого расположены здание, сооружение, объект незавершенного строительства	59:32:0020001
5.	Сведения об адресе здания, сооружения, объекта незавершенного строительства	–
5.1	Сведения об ином месте нахождении здания, сооружения, объекта незавершенного строительства, не являющегося объектом адресации, в структурированном виде	–
5.2	Дополнительные сведения о месте нахождения здания, сооружения, объекта незавершенного строительства	–
6.	Иные сведения	–

3. Пояснения к сведениям об объекте недвижимости с кадастровым номером 59:32:0020001:3495

1.	–

Описание местоположения зданий, сооружений, объектов незавершенного строительства на земельном участке

1. Сведения о характерных точках контура объекта недвижимости с кадастровым номером –

Система координат МСК-59, зона 2 **Зона №** 2

Обозначение характерных точек контура	Содержатся в Едином государственном реестре недвижимости			Определены в ходе выполнения комплексных кадастровых работ			Метод определения координат	Формулы, примененные для расчета средней квадратической погрешности определения координат характерных точек (M_t), м, с подставленными в такие формулы значениями и итоговые (вычисленные) значения Mt, м
	Координаты, м		Радиус, м	Координаты, м		Радиус, м		
	X	Y	R	X	Y	R		
1	2	3	4	5	6	7	8	9
н653О	–	–	–	470715.15	2247003.92	–	Метод спутниковых геодезических измерений (определений)	Mt=√(0.07²+0.07²)=0.10
н654О	–	–	–	470715.08	2247008.61	–	Метод спутниковых геодезических измерений (определений)	Mt=√(0.07²+0.07²)=0.10
н655О	–	–	–	4707	2247008.4	–	Метод спутниковых	Mt=√(0.07²+0.07²)=0.

				04.40	7		геодезических измерений (определений)	10
н656О	–	–	–	4707 04.46	2247 003.9 1	–	Метод спутниковых геодезических измерений (определений)	Mt=√(0.07²+0.07²)=0.10
н653О	–	–	–	4707 15.15	2247 003.9 2	–	Метод спутниковых геодезических измерений (определений)	Mt=√(0.07²+0.07²)=0.10

2. Сведения о характеристиках объекта недвижимости с кадастровым номером 59:32:0020001:3497

№ п/п	Наименование характеристики	Значение характеристики
1	**2**	**3**
1.	Вид объекта недвижимости	Здание
2.	Ранее присвоенный государственный учетный номер (инвентарный) здания, сооружения, объекта незавершенного строительства	–
3.	Кадастровый номер земельного участка (земельных участков), в границах которого (которых) расположены здание, сооружение, объект незавершенного строительства	59:32:0020001:2174
4.	Уникальный учетный номер кадастрового квартала, в границах которого расположены здание, сооружение, объект незавершенного строительства	59:32:0020001
5.	Сведения об адресе здания, сооружения, объекта незавершенного строительства	–
5.1	Сведения об ином месте нахождении здания, сооружения, объекта незавершенного строительства, не являющегося объектом адресации, в структурированном виде	–
5.2	Дополнительные сведения о месте нахождения здания, сооружения, объекта незавершенного строительства	–

6.	Иные сведения	–

3. Пояснения к сведениям об объекте недвижимости с кадастровым номером 59:32:0020001:3497

1.	–

Описание местоположения зданий, сооружений, объектов незавершенного строительства на земельном участке

1. Сведения о характерных точках контура объекта недвижимости с кадастровым номером –

Система координат МСК-59, зона 2 **Зона №** 2

Обозначение характерных точек контура	Содержатся в Едином государственном реестре недвижимости			Определены в ходе выполнения комплексных кадастровых работ			Метод определения координат	Формулы, примененные для расчета средней квадратической погрешности определения координат характерных точек (M_t), м, с подставленными в такие формулы значениями и итоговые (вычисленные) значения Mt, м
	Координаты, м		Радиус, м	Координаты, м		Радиус, м		
	X	Y	R	X	Y	R		
1	2	3	4	5	6	7	8	9
н657О	–	–	–	4707 09.52	2247 036.6 5	–	Метод спутниковых геодезических измерений (определений)	Mt=√(0.07²+0.07²)=0. 10
н658О	–	–	–	4707 17.72	2247 035.7 8	–	Метод спутниковых геодезических измерений	Mt=√(0.07²+0.07²)=0. 10

							(определений)	
н659О	–	–	–	4707 18.24	2247 040.7 4	–	Метод спутниковых геодезических измерений (определений)	Mt=√(0.07²+0.07²)=0.10
н660О	–	–	–	4707 10.05	2247 041.6 1	–	Метод спутниковых геодезических измерений (определений)	Mt=√(0.07²+0.07²)=0.10
н657О	–	–	–	4707 09.52	2247 036.6 5	–	Метод спутниковых геодезических измерений (определений)	Mt=√(0.07²+0.07²)=0.10

2. Сведения о характеристиках объекта недвижимости с кадастровым номером 59:32:0020001:3498

№ п/п	Наименование характеристики	Значение характеристики
1	**2**	**3**
1.	Вид объекта недвижимости	Здание
2.	Ранее присвоенный государственный учетный номер (инвентарный) здания, сооружения, объекта незавершенного строительства	–
3.	Кадастровый номер земельного участка (земельных участков), в границах которого (которых) расположены здание, сооружение, объект незавершенного строительства	59:32:0020001:3144
4.	Уникальный учетный номер кадастрового квартала, в границах которого расположены здание, сооружение, объект незавершенного строительства	59:32:0020001
5.	Сведения об адресе здания, сооружения, объекта незавершенного строительства	–
5.1	Сведения об ином месте нахождении здания, сооружения, объекта незавершенного строительства, не являющегося объектом адресации, в	–

	структурированном виде	
5.2	Дополнительные сведения о месте нахождения здания, сооружения, объекта незавершенного строительства	–
6.	Иные сведения	–

3. Пояснения к сведениям об объекте недвижимости с кадастровым номером 59:32:0020001:3498

1.	–

Описание местоположения зданий, сооружений, объектов незавершенного строительства на земельном участке

1. Сведения о характерных точках контура объекта недвижимости с кадастровым номером –

Система координат МСК-59, зона 2 **Зона №** 2

Обозначение характерных точек контура	Содержатся в Едином государственном реестре недвижимости			Определены в ходе выполнения комплексных кадастровых работ			Метод определения координат	Формулы, примененные для расчета средней квадратической погрешности определения координат характерных точек (M_t), м, с подставленными в такие формулы значениями и итоговые (вычисленные) значения Mt, м
	Координаты, м		Радиус, м	Координаты, м		Радиус, м		
	X	Y	R	X	Y	R		
1	2	3	4	5	6	7	8	9
н661О	–	–	–	470709.78	2247068.33	–	Метод спутниковых геодезических измерений (определений	Mt=√(0.07²+0.07²)=0.10

							)	
н662О	–	–	–	4707 15.03	2247 067.9 2	–	Метод спутниковых геодезических измерений (определений)	Mt=√(0.07²+0.07²)=0.10
н663О	–	–	–	4707 15.30	2247 071.3 0	–	Метод спутниковых геодезических измерений (определений)	Mt=√(0.07²+0.07²)=0.10
н664О	–	–	–	4707 10.04	2247 071.7 1	–	Метод спутниковых геодезических измерений (определений)	Mt=√(0.07²+0.07²)=0.10
н661О	–	–	–	4707 09.78	2247 068.3 3	–	Метод спутниковых геодезических измерений (определений)	Mt=√(0.07²+0.07²)=0.10

2. Сведения о характеристиках объекта недвижимости с кадастровым номером 59:32:0020001:3501

№ п/п	Наименование характеристики	Значение характеристики
1	**2**	**3**
1.	Вид объекта недвижимости	Здание
2.	Ранее присвоенный государственный учетный номер (инвентарный) здания, сооружения, объекта незавершенного строительства	–
3.	Кадастровый номер земельного участка (земельных участков), в границах которого (которых) расположены здание, сооружение, объект незавершенного строительства	59:32:0020001:2168
4.	Уникальный учетный номер кадастрового квартала, в границах которого расположены здание, сооружение, объект незавершенного строительства	59:32:0020001

5.	Сведения об адресе здания, сооружения, объекта незавершенного строительства	–
5.1	Сведения об ином месте нахождении здания, сооружения, объекта незавершенного строительства, не являющегося объектом адресации, в структурированном виде	–
5.2	Дополнительные сведения о месте нахождения здания, сооружения, объекта незавершенного строительства	–
6.	Иные сведения	–

3. Пояснения к сведениям об объекте недвижимости с кадастровым номером 59:32:0020001:3501

1.	–

Описание местоположения зданий, сооружений, объектов незавершенного строительства на земельном участке

1. Сведения о характерных точках контура объекта недвижимости с кадастровым номером –

Система координат МСК-59, зона 2 **Зона №** 2

Обозначение характерных точек контура	**Содержатся в Едином государственном реестре недвижимости**			**Определены в ходе выполнения комплексных кадастровых работ**			**Метод определения координат**	**Формулы, примененные для расчета средней квадратической погрешности определения координат характерных точек (M_t), м, с подставленными в такие формулы значениями и итоговые (вычисленные) значения Mt, м**
	Координаты, м		**Радиус, м**	**Координаты, м**		**Радиус, м**		
	X	**Y**	**R**	**X**	**Y**	**R**		
1	**2**	**3**	**4**	**5**	**6**	**7**	**8**	**9**

н665О	–	–	–	4707 97.10	2247 047.9 9	–	Метод спутниковых геодезически х измерений (определений)	Mt=√(0.07²+0.07²)=0. 10
н666О	–	–	–	4707 98.71	2247 054.5 1	–	Метод спутниковых геодезически х измерений (определений)	Mt=√(0.07²+0.07²)=0. 10
н667О	–	–	–	4707 92.35	2247 056.0 8	–	Метод спутниковых геодезически х измерений (определений)	Mt=√(0.07²+0.07²)=0. 10
н668О	–	–	–	4707 90.74	2247 049.5 6	–	Метод спутниковых геодезически х измерений (определений)	Mt=√(0.07²+0.07²)=0. 10
н665О	–	–	–	4707 97.10	2247 047.9 9	–	Метод спутниковых геодезически х измерений (определений)	Mt=√(0.07²+0.07²)=0. 10

2. Сведения о характеристиках объекта недвижимости с кадастровым номером 59:32:0020001:3502

№ п/п	Наименование характеристики	Значение характеристики
1	**2**	**3**
1.	Вид объекта недвижимости	Здание
2.	Ранее присвоенный государственный учетный номер (инвентарный) здания, сооружения, объекта незавершенного строительства	–
3.	Кадастровый номер земельного участка (земельных участков), в границах которого (которых) расположены здание, сооружение, объект	59:32:0020001:2202

	незавершенного строительства	
4.	Уникальный учетный номер кадастрового квартала, в границах которого расположены здание, сооружение, объект незавершенного строительства	59:32:0020001
5.	Сведения об адресе здания, сооружения, объекта незавершенного строительства	–
5.1	Сведения об ином месте нахождении здания, сооружения, объекта незавершенного строительства, не являющегося объектом адресации, в структурированном виде	–
5.2	Дополнительные сведения о месте нахождения здания, сооружения, объекта незавершенного строительства	–
6.	Иные сведения	–

3. Пояснения к сведениям об объекте недвижимости с кадастровым номером 59:32:0020001:3502

1.	–

Описание местоположения зданий, сооружений, объектов незавершенного строительства на земельном участке

1. Сведения о характерных точках контура объекта недвижимости с кадастровым номером –

Система координат МСК-59, зона 2 **Зона №** 2

Обозначение характерных	Содержатся в Едином государственном реестре недвижимости	Определены в ходе выполнения комплексных кадастровых работ	Метод определения координат	Формулы, примененные для расчета средней квадратической погрешности определения

точек контура	Координаты, м		Радиус, м	Координаты, м		Радиус, м		координат характерных точек (M_t), м, с подставленными в такие формулы значениями и итоговые (вычисленные) значения Mt, м
	X	Y	R	X	Y	R		
1	2	3	4	5	6	7	8	9
н669О	–	–	–	470833.26	2247019.31	–	Метод спутниковых геодезических измерений (определений)	Mt=√(0.07²+0.07²)=0.10
н670О	–	–	–	470845.05	2247019.59	–	Метод спутниковых геодезических измерений (определений)	Mt=√(0.07²+0.07²)=0.10
н671О	–	–	–	470844.93	2247025.36	–	Метод спутниковых геодезических измерений (определений)	Mt=√(0.07²+0.07²)=0.10
н672О	–	–	–	470833.13	2247025.08	–	Метод спутниковых геодезических измерений (определений)	Mt=√(0.07²+0.07²)=0.10
н669О	–	–	–	470833.26	2247019.31	–	Метод спутниковых геодезических измерений (определений)	Mt=√(0.07²+0.07²)=0.10

2. Сведения о характеристиках объекта недвижимости с кадастровым номером 59:32:0020001:3503

№ п/п	Наименование характеристики	Значение характеристики
1	2	3
1.	Вид объекта недвижимости	Здание
2.	Ранее присвоенный государственный учетный номер (инвентарный) здания, сооружения, объекта незавершенного строительства	–
3.	Кадастровый номер земельного участка (земельных участков), в границах которого (которых) расположены здание, сооружение, объект незавершенного строительства	59:32:0020001:2180
4.	Уникальный учетный номер кадастрового квартала, в границах которого расположены здание, сооружение, объект незавершенного строительства	59:32:0020001
5.	Сведения об адресе здания, сооружения, объекта незавершенного строительства	–
5.1	Сведения об ином месте нахождении здания, сооружения, объекта незавершенного строительства, не являющегося объектом адресации, в структурированном виде	–
5.2	Дополнительные сведения о месте нахождения здания, сооружения, объекта незавершенного строительства	–
6.	Иные сведения	–

3. Пояснения к сведениям об объекте недвижимости с кадастровым номером 59:32:0020001:3503

1.	–

Описание местоположения зданий, сооружений, объектов незавершенного строительства на земельном участке

1. Сведения о характерных точках контура объекта недвижимости с кадастровым номером –

Система координат МСК-59, зона 2 **Зона №** 2

Обозначение характерных точек контура	Содержатся в Едином государственном реестре недвижимости			Определены в ходе выполнения комплексных кадастровых работ			Метод определения координат	Формулы, примененные для расчета средней квадратической погрешности определения координат характерных точек ($M_{t,}$), м, с подставленными в такие формулы значениями и итоговые (вычисленные) значения Mt, м
	Координаты, м		Радиус, м	Координаты, м		Радиус, м		
	X	Y	R	X	Y	R		
1	2	3	4	5	6	7	8	9
н673О	–	–	–	470835.46	2246989.74	–	Метод спутниковых геодезических измерений (определений)	Mt=√(0.07²+0.07²)=0.10
н674О	–	–	–	470837.86	2246996.47	–	Метод спутниковых геодезических измерений (определений)	Mt=√(0.07²+0.07²)=0.10
н675О	–	–	–	470826.79	2247000.42	–	Метод спутниковых геодезических измерений (определений)	Mt=√(0.07²+0.07²)=0.10
н676О	–	–	–	470824.39	2246993.69	–	Метод спутниковых геодезических измерений (определений)	Mt=√(0.07²+0.07²)=0.10

н673О	–	–	–	470835.46	2246989.74	–	Метод спутниковых геодезических измерений (определений)	Mt=√(0.07²+0.07²)=0.10

2. Сведения о характеристиках объекта недвижимости с кадастровым номером 59:32:0020001:3505

№ п/п	Наименование характеристики	Значение характеристики
1	**2**	**3**
1.	Вид объекта недвижимости	Здание
2.	Ранее присвоенный государственный учетный номер (инвентарный) здания, сооружения, объекта незавершенного строительства	–
3.	Кадастровый номер земельного участка (земельных участков), в границах которого (которых) расположены здание, сооружение, объект незавершенного строительства	59:32:0020001:3
4.	Уникальный учетный номер кадастрового квартала, в границах которого расположены здание, сооружение, объект незавершенного строительства	59:32:0020001
5.	Сведения об адресе здания, сооружения, объекта незавершенного строительства	–
5.1	Сведения об ином месте нахождении здания, сооружения, объекта незавершенного строительства, не являющегося объектом адресации, в структурированном виде	–
5.2	Дополнительные сведения о месте нахождения здания, сооружения, объекта незавершенного строительства	–
6.	Иные сведения	–

3. Пояснения к сведениям об объекте недвижимости с кадастровым номером 59:32:0020001:3505

1.	–

Описание местоположения зданий, сооружений, объектов незавершенного строительства на земельном участке

1. Сведения о характерных точках контура объекта недвижимости с кадастровым номером –

Система координат МСК-59, зона 2 **Зона №** 2

Обозначение характерных точек контура	**Содержатся в Едином государственном реестре недвижимости**			**Определены в ходе выполнения комплексных кадастровых работ**			**Метод определения координат**	**Формулы, примененные для расчета средней квадратической погрешности определения координат характерных точек ($M_{t,}$), м, с подставленными в такие формулы значениями и итоговые (вычисленные) значения Mt, м**
	Координаты, м		**Радиус, м**	**Координаты, м**		**Радиус, м**		
	X	**Y**	**R**	**X**	**Y**	**R**		
1	**2**	**3**	**4**	**5**	**6**	**7**	**8**	**9**
н677О	–	–	–	4701 30.33	2246 273.66	–	Метод спутниковых геодезических измерений (определений)	Mt=√(0.07²+0.07²)=0.10
н678О	–	–	–	4701 32.56	2246 270.29	–	Метод спутниковых геодезических измерений (определений)	Mt=√(0.07²+0.07²)=0.10
н679О	–	–	–	4701 36.14	2246 272.71	–	Метод спутниковых геодезических измерений (определений)	Mt=√(0.07²+0.07²)=0.10

н680О	–	–	–	4701 33.93	2246 276.0 6	–	Метод спутниковых геодезических измерений (определений)	Mt=√(0.07²+0.07²)=0. 10
н677О	–	–	–	4701 30.33	2246 273.6 6	–	Метод спутниковых геодезических измерений (определений)	Mt=√(0.07²+0.07²)=0. 10

2. Сведения о характеристиках объекта недвижимости с кадастровым номером 59:32:0020001:3506

№ п/п	Наименование характеристики	Значение характеристики
1	**2**	**3**
1.	Вид объекта недвижимости	Здание
2.	Ранее присвоенный государственный учетный номер (инвентарный) здания, сооружения, объекта незавершенного строительства	–
3.	Кадастровый номер земельного участка (земельных участков), в границах которого (которых) расположены здание, сооружение, объект незавершенного строительства	59:32:0020001:43
4.	Уникальный учетный номер кадастрового квартала, в границах которого расположены здание, сооружение, объект незавершенного строительства	59:32:0020001
5.	Сведения об адресе здания, сооружения, объекта незавершенного строительства	–
5.1	Сведения об ином месте нахождении здания, сооружения, объекта незавершенного строительства, не являющегося объектом адресации, в структурированном виде	–
5.2	Дополнительные сведения о месте нахождения здания, сооружения, объекта незавершенного строительства	–
6.	Иные сведения	–

3. Пояснения к сведениям об объекте недвижимости с кадастровым номером 59:32:0020001:3506

1.	–

Описание местоположения зданий, сооружений, объектов незавершенного строительства на земельном участке

1. Сведения о характерных точках контура объекта недвижимости с кадастровым номером –

Система координат МСК-59, зона 2 **Зона №** 2

Обозначение характерных точек контура	Содержатся в Едином государственном реестре недвижимости			Определены в ходе выполнения комплексных кадастровых работ			Метод определения координат	Формулы, примененные для расчета средней квадратической погрешности определения координат характерных точек (M_t), м, с подставленными в такие формулы значениями и итоговые (вычисленные) значения Mt, м
	Координаты, м		Радиус, м	Координаты, м		Радиус, м		
	X	Y	R	X	Y	R		
1	2	3	4	5	6	7	8	9
н681О	–	–	–	469952.23	2246847.27	–	Метод спутниковых геодезических измерений (определений)	Mt=√(0.07²+0.07²)=0.10
н682О	–	–	–	469961.78	2246849.82	–	Метод спутниковых геодезических измерений (определений)	Mt=√(0.07²+0.07²)=0.10
н683О	–	–	–	4699	2246857.4	–	Метод спутниковых	Mt=√(0.07²+0.07²)=0.

				59.74	9		геодезических измерений (определений)	10
н684О	–	–	–	4699 50.15	2246 854.9 5	–	Метод спутниковых геодезических измерений (определений)	Mt=√(0.07²+0.07²)=0. 10
н681О	–	–	–	4699 52.23	2246 847.2 7	–	Метод спутниковых геодезических измерений (определений)	Mt=√(0.07²+0.07²)=0. 10

2. Сведения о характеристиках объекта недвижимости с кадастровым номером 59:32:0020001:3507

№ п/п	Наименование характеристики	Значение характеристики
1	**2**	**3**
1.	Вид объекта недвижимости	Здание
2.	Ранее присвоенный государственный учетный номер (инвентарный) здания, сооружения, объекта незавершенного строительства	–
3.	Кадастровый номер земельного участка (земельных участков), в границах которого (которых) расположены здание, сооружение, объект незавершенного строительства	59:32:0020001:3919
4.	Уникальный учетный номер кадастрового квартала, в границах которого расположены здание, сооружение, объект незавершенного строительства	59:32:0020001
5.	Сведения об адресе здания, сооружения, объекта незавершенного строительства	–
5.1	Сведения об ином месте нахождении здания, сооружения, объекта незавершенного строительства, не являющегося объектом адресации, в структурированном виде	–
5.2	Дополнительные сведения о месте нахождения здания, сооружения, объекта незавершенного строительства	–

6.	Иные сведения	–

3. Пояснения к сведениям об объекте недвижимости с кадастровым номером 59:32:0020001:3507

1.	–

Описание местоположения зданий, сооружений, объектов незавершенного строительства на земельном участке

1. Сведения о характерных точках контура объекта недвижимости с кадастровым номером –

Система координат МСК-59, зона 2 **Зона №** 2

Обозначение характерных точек контура	Содержатся в Едином государственном реестре недвижимости			Определены в ходе выполнения комплексных кадастровых работ			Метод определения координат	Формулы, примененные для расчета средней квадратической погрешности определения координат характерных точек (M_t), м, с подставленными в такие формулы значениями и итоговые (вычисленные) значения Mt, м
	Координаты, м		Радиус, м	Координаты, м		Радиус, м		
	X	Y	R	X	Y	R		
1	2	3	4	5	6	7	8	9
н685О	–	–	–	470370.44	2246956.68	–	Метод спутниковых геодезических измерений (определений)	Mt=√(0.07²+0.07²)=0.10
н686О	–	–	–	470371.21	2246962.17	–	Метод спутниковых геодезических измерений	Mt=√(0.07²+0.07²)=0.10

							(определений)	
н687О	–	–	–	470364.68	2246963.12	–	Метод спутниковых геодезических измерений (определений)	Mt=√(0.07²+0.07²)=0.10
н688О	–	–	–	470363.94	2246957.63	–	Метод спутниковых геодезических измерений (определений)	Mt=√(0.07²+0.07²)=0.10
н685О	–	–	–	470370.44	2246956.68	–	Метод спутниковых геодезических измерений (определений)	Mt=√(0.07²+0.07²)=0.10

2. Сведения о характеристиках объекта недвижимости с кадастровым номером 59:32:0020001:3509

№ п/п	Наименование характеристики	Значение характеристики
1	**2**	**3**
1.	Вид объекта недвижимости	Здание
2.	Ранее присвоенный государственный учетный номер (инвентарный) здания, сооружения, объекта незавершенного строительства	–
3.	Кадастровый номер земельного участка (земельных участков), в границах которого (которых) расположены здание, сооружение, объект незавершенного строительства	59:32:0020001:205
4.	Уникальный учетный номер кадастрового квартала, в границах которого расположены здание, сооружение, объект незавершенного строительства	59:32:0020001
5.	Сведения об адресе здания, сооружения, объекта незавершенного строительства	–
5.1	Сведения об ином месте нахождении здания, сооружения, объекта незавершенного строительства, не являющегося объектом адресации, в	–

	структурированном виде	
5.2	Дополнительные сведения о месте нахождения здания, сооружения, объекта незавершенного строительства	–
6.	Иные сведения	–

3. Пояснения к сведениям об объекте недвижимости с кадастровым номером 59:32:0020001:3509

1.	–

Описание местоположения зданий, сооружений, объектов незавершенного строительства на земельном участке

1. Сведения о характерных точках контура объекта недвижимости с кадастровым номером –

Система координат МСК-59, зона 2 **Зона №** 2

Обозначение характерных точек контура	Содержатся в Едином государственном реестре недвижимости			Определены в ходе выполнения комплексных кадастровых работ			Метод определения координат	Формулы, примененные для расчета средней квадратической погрешности определения координат характерных точек (M_t), м, с подставленными в такие формулы значениями и итоговые (вычисленные) значения Mt, м
	Координаты, м		Радиус, м	Координаты, м		Радиус, м		
	X	Y	R	X	Y	R		
1	2	3	4	5	6	7	8	9
н689О	–	–	–	470286.43	2246935.32	–	Метод спутниковых геодезических измерений (определений	Mt=√(0.07²+0.07²)=0.10

							)	
н690О	–	–	–	4702 86.11	2246 949.1 9	–	Метод спутниковых геодезически х измерений (определений)	Mt=√(0.07²+0.07²)=0. 10
н691О	–	–	–	4702 76.84	2246 948.9 8	–	Метод спутниковых геодезически х измерений (определений)	Mt=√(0.07²+0.07²)=0. 10
н692О	–	–	–	4702 77.16	2246 935.1 1	–	Метод спутниковых геодезически х измерений (определений)	Mt=√(0.07²+0.07²)=0. 10
н689О	–	–	–	4702 86.43	2246 935.3 2	–	Метод спутниковых геодезически х измерений (определений)	Mt=√(0.07²+0.07²)=0. 10

2. Сведения о характеристиках объекта недвижимости с кадастровым номером 59:32:0020001:3510

№ п/п	Наименование характеристики	Значение характеристики
1	**2**	**3**
1.	Вид объекта недвижимости	Здание
2.	Ранее присвоенный государственный учетный номер (инвентарный) здания, сооружения, объекта незавершенного строительства	–
3.	Кадастровый номер земельного участка (земельных участков), в границах которого (которых) расположены здание, сооружение, объект незавершенного строительства	59:32:0020001:3074
4.	Уникальный учетный номер кадастрового квартала, в границах которого расположены здание, сооружение, объект незавершенного строительства	59:32:0020001

5.	Сведения об адресе здания, сооружения, объекта незавершенного строительства	–
5.1	Сведения об ином месте нахождении здания, сооружения, объекта незавершенного строительства, не являющегося объектом адресации, в структурированном виде	–
5.2	Дополнительные сведения о месте нахождения здания, сооружения, объекта незавершенного строительства	–
6.	Иные сведения	–

3. Пояснения к сведениям об объекте недвижимости с кадастровым номером 59:32:0020001:3510

1.	–

Описание местоположения зданий, сооружений, объектов незавершенного строительства на земельном участке

1. Сведения о характерных точках контура объекта недвижимости с кадастровым номером –

Система координат МСК-59, зона 2 **Зона №** 2

Обозначение характерных точек контура	**Содержатся в Едином государственном реестре недвижимости**			**Определены в ходе выполнения комплексных кадастровых работ**			**Метод определения координат**	**Формулы, примененные для расчета средней квадратической погрешности определения координат характерных точек (M_t), м, с подставленными в такие формулы значениями и итоговые (вычисленные) значения Mt, м**
	Координаты, м		**Радиус, м**	**Координаты, м**		**Радиус, м**		
	X	**Y**	**R**	**X**	**Y**	**R**		
1	**2**	**3**	**4**	**5**	**6**	**7**	**8**	**9**

н693О	–	–	–	4703 06.30	2247 070.3 6	–	Метод спутниковых геодезически х измерений (определений)	Mt=√(0.07²+0.07²)=0. 10
н694О	–	–	–	4703 04.08	2247 081.3 9	–	Метод спутниковых геодезически х измерений (определений)	Mt=√(0.07²+0.07²)=0. 10
н695О	–	–	–	4703 20.60	2247 085.0 9	–	Метод спутниковых геодезически х измерений (определений)	Mt=√(0.07²+0.07²)=0. 10
н696О	–	–	–	4703 16.59	2247 102.8 4	–	Метод спутниковых геодезически х измерений (определений)	Mt=√(0.07²+0.07²)=0. 10
н697О	–	–	–	4703 02.07	2247 099.5 7	–	Метод спутниковых геодезически х измерений (определений)	Mt=√(0.07²+0.07²)=0. 10
н698О	–	–	–	4702 99.39	2247 113.2 8	–	Метод спутниковых геодезически х измерений (определений)	Mt=√(0.07²+0.07²)=0. 10
н699О	–	–	–	4702 86.86	2247 110.8 3	–	Метод спутниковых геодезически х измерений (определений)	Mt=√(0.07²+0.07²)=0. 10
н700О	–	–	–	4702 91.01	2247 089.5 8	–	Метод спутниковых геодезически	Mt=√(0.07²+0.07²)=0. 10

							х измерений (определений)	
н701О	–	–	–	4702 87.88	2247 088.9 7	–	Метод спутниковых геодезических измерений (определений)	Mt=√(0.07²+0.07²)=0. 10
н702О	–	–	–	4702 88.05	2247 088.1 9	–	Метод спутниковых геодезических измерений (определений)	Mt=√(0.07²+0.07²)=0. 10
н703О	–	–	–	4702 87.83	2247 088.1 4	–	Метод спутниковых геодезических измерений (определений)	Mt=√(0.07²+0.07²)=0. 10
н704О	–	–	–	4702 88.17	2247 086.5 0	–	Метод спутниковых геодезических измерений (определений)	Mt=√(0.07²+0.07²)=0. 10
н705О	–	–	–	4702 88.41	2247 086.5 4	–	Метод спутниковых геодезических измерений (определений)	Mt=√(0.07²+0.07²)=0. 10
н706О	–	–	–	4702 92.16	2247 067.5 1	–	Метод спутниковых геодезических измерений (определений)	Mt=√(0.07²+0.07²)=0. 10
н693О	–	–	–	4703 06.30	2247 070.3 6	–	Метод спутниковых геодезических измерений (определений)	Mt=√(0.07²+0.07²)=0. 10

2. Сведения о характеристиках объекта недвижимости с кадастровым номером 59:32:0020001:3511

№ п/п	Наименование характеристики	Значение характеристики
1	2	3
1.	Вид объекта недвижимости	Здание
2.	Ранее присвоенный государственный учетный номер (инвентарный) здания, сооружения, объекта незавершенного строительства	–
3.	Кадастровый номер земельного участка (земельных участков), в границах которого (которых) расположены здание, сооружение, объект незавершенного строительства	59:32:0020001:606
4.	Уникальный учетный номер кадастрового квартала, в границах которого расположены здание, сооружение, объект незавершенного строительства	59:32:0020001
5.	Сведения об адресе здания, сооружения, объекта незавершенного строительства	–
5.1	Сведения об ином месте нахождении здания, сооружения, объекта незавершенного строительства, не являющегося объектом адресации, в структурированном виде	–
5.2	Дополнительные сведения о месте нахождения здания, сооружения, объекта незавершенного строительства	–
6.	Иные сведения	–

3. Пояснения к сведениям об объекте недвижимости с кадастровым номером 59:32:0020001:3511

1.	–

Описание местоположения зданий, сооружений, объектов незавершенного строительства на земельном участке

1. Сведения о характерных точках контура объекта недвижимости с кадастровым номером –

Система координат МСК-59, зона 2 **Зона №** 2

Обозначение характерных точек контура	Содержатся в Едином государственном реестре недвижимости			Определены в ходе выполнения комплексных кадастровых работ			Метод определения координат	Формулы, примененные для расчета средней квадратической погрешности определения координат характерных точек ($M_{t,}$), м, с подставленными в такие формулы значениями и итоговые (вычисленные) значения Mt, м
	Координаты, м		Радиус, м	Координаты, м		Радиус, м		
	X	Y	R	X	Y	R		
1	2	3	4	5	6	7	8	9
н707О	–	–	–	4704 86.54	2246 509.2 7	–	Метод спутниковых геодезических измерений (определений)	Mt=√(0.07²+0.07²)=0. 10
н708О	–	–	–	4704 94.45	2246 516.6 3	–	Метод спутниковых геодезических измерений (определений)	Mt=√(0.07²+0.07²)=0. 10
н709О	–	–	–	4704 88.22	2246 523.3 4	–	Метод спутниковых геодезических измерений (определений)	Mt=√(0.07²+0.07²)=0. 10
н710О	–	–	–	4704 80.19	2246 516.1 0	–	Метод спутниковых геодезических измерений (определений)	Mt=√(0.07²+0.07²)=0. 10

н707О	–	–	–	4704 86.54	2246 509.2 7	–	Метод спутниковых геодезических измерений (определений)	Mt=√(0.07²+0.07²)=0. 10

2. Сведения о характеристиках объекта недвижимости с кадастровым номером 59:32:0020001:3514

№ п/п	Наименование характеристики	Значение характеристики
1	**2**	**3**
1.	Вид объекта недвижимости	Здание
2.	Ранее присвоенный государственный учетный номер (инвентарный) здания, сооружения, объекта незавершенного строительства	–
3.	Кадастровый номер земельного участка (земельных участков), в границах которого (которых) расположены здание, сооружение, объект незавершенного строительства	59:32:0020001:46
4.	Уникальный учетный номер кадастрового квартала, в границах которого расположены здание, сооружение, объект незавершенного строительства	59:32:0020001
5.	Сведения об адресе здания, сооружения, объекта незавершенного строительства	–
5.1	Сведения об ином месте нахождении здания, сооружения, объекта незавершенного строительства, не являющегося объектом адресации, в структурированном виде	–
5.2	Дополнительные сведения о месте нахождения здания, сооружения, объекта незавершенного строительства	–
6.	Иные сведения	–

3. Пояснения к сведениям об объекте недвижимости с кадастровым номером 59:32:0020001:3514

1.	–

Описание местоположения зданий, сооружений, объектов незавершенного строительства на земельном участке

1. Сведения о характерных точках контура объекта недвижимости с кадастровым номером –

Система координат МСК-59, зона 2 **Зона №** 2

Обозначение характерных точек контура	Содержатся в Едином государственном реестре недвижимости			Определены в ходе выполнения комплексных кадастровых работ			Метод определения координат	Формулы, примененные для расчета средней квадратической погрешности определения координат характерных точек ($M_{t,}$), м, с подставленными в такие формулы значениями и итоговые (вычисленные) значения Mt, м
	Координаты, м		Радиус, м	Координаты, м		Радиус, м		
	X	Y	R	X	Y	R		
1	2	3	4	5	6	7	8	9
н711О	–	–	–	470460.44	2246485.67	–	Метод спутниковых геодезических измерений (определений)	Mt=√(0.07²+0.07²)=0.10
н712О	–	–	–	470468.20	2246493.09	–	Метод спутниковых геодезических измерений (определений)	Mt=√(0.07²+0.07²)=0.10
н713О	–	–	–	470462.49	2246499.06	–	Метод спутниковых геодезических измерений (определений)	Mt=√(0.07²+0.07²)=0.10

н714О	–	–	–	4704 54.73	2246 491.6 4	–	Метод спутниковых геодезических измерений (определений)	Mt=√(0.07²+0.07²)=0. 10
н711О	–	–	–	4704 60.44	2246 485.6 7	–	Метод спутниковых геодезических измерений (определений)	Mt=√(0.07²+0.07²)=0. 10

2. Сведения о характеристиках объекта недвижимости с кадастровым номером 59:32:0020001:3515

№ п/п	Наименование характеристики	Значение характеристики
1	**2**	**3**
1.	Вид объекта недвижимости	Здание
2.	Ранее присвоенный государственный учетный номер (инвентарный) здания, сооружения, объекта незавершенного строительства	–
3.	Кадастровый номер земельного участка (земельных участков), в границах которого (которых) расположены здание, сооружение, объект незавершенного строительства	59:32:0020001:45
4.	Уникальный учетный номер кадастрового квартала, в границах которого расположены здание, сооружение, объект незавершенного строительства	59:32:0020001
5.	Сведения об адресе здания, сооружения, объекта незавершенного строительства	–
5.1	Сведения об ином месте нахождении здания, сооружения, объекта незавершенного строительства, не являющегося объектом адресации, в структурированном виде	–
5.2	Дополнительные сведения о месте нахождения здания, сооружения, объекта незавершенного строительства	–
6.	Иные сведения	–

3. Пояснения к сведениям об объекте недвижимости с кадастровым номером 59:32:0020001:3515

1.	–

Описание местоположения зданий, сооружений, объектов незавершенного строительства на земельном участке

1. Сведения о характерных точках контура объекта недвижимости с кадастровым номером –

Система координат МСК-59, зона 2 **Зона №** 2

Обозначение характерных точек контура	Содержатся в Едином государственном реестре недвижимости			Определены в ходе выполнения комплексных кадастровых работ			Метод определения координат	Формулы, примененные для расчета средней квадратической погрешности определения координат характерных точек (M_t), м, с подставленными в такие формулы значениями и итоговые (вычисленные) значения Mt, м
	Координаты, м		Радиус, м	Координаты, м		Радиус, м		
	X	Y	R	X	Y	R		
1	2	3	4	5	6	7	8	9
н715О	–	–	–	470436.52	2246291.67	–	Метод спутниковых геодезических измерений (определений)	Mt=√(0.07²+0.07²)=0.10
н716О	–	–	–	470441.87	2246293.47	–	Метод спутниковых геодезических измерений (определений)	Mt=√(0.07²+0.07²)=0.10
н717О	–	–	–	4704	2246297.6	–	Метод спутниковых	Mt=√(0.07²+0.07²)=0.

				40.45	8		геодезических измерений (определений)	10
н718О	–	–	–	4704 35.10	2246 295.8 8	–	Метод спутниковых геодезических измерений (определений)	Mt=√(0.07²+0.07²)=0.10
н715О	–	–	–	4704 36.52	2246 291.6 7	–	Метод спутниковых геодезических измерений (определений)	Mt=√(0.07²+0.07²)=0.10

2. Сведения о характеристиках объекта недвижимости с кадастровым номером 59:32:0020001:3516

№ п/п	Наименование характеристики	Значение характеристики
1	**2**	**3**
1.	Вид объекта недвижимости	Здание
2.	Ранее присвоенный государственный учетный номер (инвентарный) здания, сооружения, объекта незавершенного строительства	–
3.	Кадастровый номер земельного участка (земельных участков), в границах которого (которых) расположены здание, сооружение, объект незавершенного строительства	59:32:0020001:3261
4.	Уникальный учетный номер кадастрового квартала, в границах которого расположены здание, сооружение, объект незавершенного строительства	59:32:0020001
5.	Сведения об адресе здания, сооружения, объекта незавершенного строительства	–
5.1	Сведения об ином месте нахождении здания, сооружения, объекта незавершенного строительства, не являющегося объектом адресации, в структурированном виде	–
5.2	Дополнительные сведения о месте нахождения здания, сооружения, объекта незавершенного строительства	–

6.	Иные сведения	–

3. Пояснения к сведениям об объекте недвижимости с кадастровым номером 59:32:0020001:3516

1.	–

Описание местоположения зданий, сооружений, объектов незавершенного строительства на земельном участке

1. Сведения о характерных точках контура объекта недвижимости с кадастровым номером –

Система координат МСК-59, зона 2 **Зона №** 2

Обозначение характерных точек контура	Содержатся в Едином государственном реестре недвижимости			Определены в ходе выполнения комплексных кадастровых работ			Метод определения координат	Формулы, примененные для расчета средней квадратической погрешности определения координат характерных точек (M_t), м, с подставленными в такие формулы значениями и итоговые (вычисленные) значения Mt, м
	Координаты, м		Радиус, м	Координаты, м		Радиус, м		
	X	Y	R	X	Y	R		
1	2	3	4	5	6	7	8	9
н719О	–	–	–	4700 11.78	2246 354.47	–	Метод спутниковых геодезических измерений (определений)	Mt=√(0.07²+0.07²)=0.10
н720О	–	–	–	4700 15.02	2246 359.05	–	Метод спутниковых геодезических измерений	Mt=√(0.07²+0.07²)=0.10

							(определений)	
н721О	–	–	–	4700 05.73	2246 365.63	–	Метод спутниковых геодезических измерений (определений)	Mt=√(0.07²+0.07²)=0.10
н722О	–	–	–	4700 02.49	2246 361.06	–	Метод спутниковых геодезических измерений (определений)	Mt=√(0.07²+0.07²)=0.10
н719О	–	–	–	4700 11.78	2246 354.47	–	Метод спутниковых геодезических измерений (определений)	Mt=√(0.07²+0.07²)=0.10

2. Сведения о характеристиках объекта недвижимости с кадастровым номером 59:32:0020001:3517

№ п/п	Наименование характеристики	Значение характеристики
1	**2**	**3**
1.	Вид объекта недвижимости	Здание
2.	Ранее присвоенный государственный учетный номер (инвентарный) здания, сооружения, объекта незавершенного строительства	–
3.	Кадастровый номер земельного участка (земельных участков), в границах которого (которых) расположены здание, сооружение, объект незавершенного строительства	59:32:0020001:2227
4.	Уникальный учетный номер кадастрового квартала, в границах которого расположены здание, сооружение, объект незавершенного строительства	59:32:0020001
5.	Сведения об адресе здания, сооружения, объекта незавершенного строительства	–
5.1	Сведения об ином месте нахождении здания, сооружения, объекта незавершенного строительства, не являющегося объектом адресации, в	–

	структурированном виде	
5.2	Дополнительные сведения о месте нахождения здания, сооружения, объекта незавершенного строительства	–
6.	Иные сведения	–

3. Пояснения к сведениям об объекте недвижимости с кадастровым номером 59:32:0020001:3517

1.	–

Описание местоположения зданий, сооружений, объектов незавершенного строительства на земельном участке

1. Сведения о характерных точках контура объекта недвижимости с кадастровым номером –

Система координат МСК-59, зона 2 **Зона №** 2

Обозначение характерных точек контура	Содержатся в Едином государственном реестре недвижимости			Определены в ходе выполнения комплексных кадастровых работ			Метод определения координат	Формулы, примененные для расчета средней квадратической погрешности определения координат характерных точек (M_t), м, с подставленными в такие формулы значениями и итоговые (вычисленные) значения Mt, м
	Координаты, м		Радиус, м	Координаты, м		Радиус, м		
	X	Y	R	X	Y	R		
1	2	3	4	5	6	7	8	9
н723О	–	–	–	469948.58	2246507.85	–	Метод спутниковых геодезических измерений (определений	Mt=√(0.07²+0.07²)=0.10

							)	
н724О	–	–	–	469956.50	2246503.56	–	Метод спутниковых геодезических измерений (определений)	Mt=√(0.07²+0.07²)=0.10
н725О	–	–	–	469963.18	2246515.90	–	Метод спутниковых геодезических измерений (определений)	Mt=√(0.07²+0.07²)=0.10
н726О	–	–	–	469955.26	2246520.19	–	Метод спутниковых геодезических измерений (определений)	Mt=√(0.07²+0.07²)=0.10
н723О	–	–	–	469948.58	2246507.85	–	Метод спутниковых геодезических измерений (определений)	Mt=√(0.07²+0.07²)=0.10

2. Сведения о характеристиках объекта недвижимости с кадастровым номером 59:32:0020001:3519

№ п/п	Наименование характеристики	Значение характеристики
1	**2**	**3**
1.	Вид объекта недвижимости	Здание
2.	Ранее присвоенный государственный учетный номер (инвентарный) здания, сооружения, объекта незавершенного строительства	–
3.	Кадастровый номер земельного участка (земельных участков), в границах которого (которых) расположены здание, сооружение, объект незавершенного строительства	59:32:0020001:2335
4.	Уникальный учетный номер кадастрового квартала, в границах которого расположены здание, сооружение, объект незавершенного строительства	59:32:0020001

5.	Сведения об адресе здания, сооружения, объекта незавершенного строительства	–
5.1	Сведения об ином месте нахождении здания, сооружения, объекта незавершенного строительства, не являющегося объектом адресации, в структурированном виде	–
5.2	Дополнительные сведения о месте нахождения здания, сооружения, объекта незавершенного строительства	–
6.	Иные сведения	Часть ОКС располагается на образуемых земельных участках :ЗУ238, :ЗУ244, :ЗУ245

3. Пояснения к сведениям об объекте недвижимости с кадастровым номером 59:32:0020001:3519

1.	–

Описание местоположения зданий, сооружений, объектов незавершенного строительства на земельном участке

1. Сведения о характерных точках контура объекта недвижимости с кадастровым номером –

Система координат МСК-59, зона 2 **Зона №** 2

Обозначение характерных точек контура	Содержатся в Едином государственном реестре недвижимости		Определены в ходе выполнения комплексных кадастровых работ		Метод определения координат	Формулы, примененные для расчета средней квадратической погрешности определения координат характерных точек (M_t), м, с подставленными в такие формулы значениями и итоговые (вычисленные) значения Mt, м
	Координаты, м	Радиус, м	Координаты, м	Радиус, м		

	X	Y	R	X	Y	R		
1	**2**	**3**	**4**	**5**	**6**	**7**	**8**	**9**
н727О	–	–	–	470030.13	2246809.50	–	Метод спутниковых геодезических измерений (определений)	Mt=√(0.07²+0.07²)=0.10
н728О	–	–	–	470036.35	2246808.00	–	Метод спутниковых геодезических измерений (определений)	Mt=√(0.07²+0.07²)=0.10
н729О	–	–	–	470043.98	2246839.64	–	Метод спутниковых геодезических измерений (определений)	Mt=√(0.07²+0.07²)=0.10
н730О	–	–	–	470037.75	2246841.14	–	Метод спутниковых геодезических измерений (определений)	Mt=√(0.07²+0.07²)=0.10
н727О	–	–	–	470030.13	2246809.50	–	Метод спутниковых геодезических измерений (определений)	Mt=√(0.07²+0.07²)=0.10

2. Сведения о характеристиках объекта недвижимости с кадастровым номером 59:32:0020001:3532

№ п/п	Наименование характеристики	Значение характеристики
1	**2**	**3**
1.	Вид объекта недвижимости	Здание
2.	Ранее присвоенный государственный учетный номер (инвентарный) здания, сооружения, объекта	–

	незавершенного строительства	
3.	Кадастровый номер земельного участка (земельных участков), в границах которого (которых) расположены здание, сооружение, объект незавершенного строительства	59:32:0020001:11
4.	Уникальный учетный номер кадастрового квартала, в границах которого расположены здание, сооружение, объект незавершенного строительства	59:32:0020001
5.	Сведения об адресе здания, сооружения, объекта незавершенного строительства	–
5.1	Сведения об ином месте нахождении здания, сооружения, объекта незавершенного строительства, не являющегося объектом адресации, в структурированном виде	–
5.2	Дополнительные сведения о месте нахождения здания, сооружения, объекта незавершенного строительства	–
6.	Иные сведения	–

3. Пояснения к сведениям об объекте недвижимости с кадастровым номером 59:32:0020001:3532

1.	–

Описание местоположения зданий, сооружений, объектов незавершенного строительства на земельном участке

1. Сведения о характерных точках контура объекта недвижимости с кадастровым номером –

Система координат МСК-59, зона 2 **Зона №** 2

Обозначение характерных	Содержатся в Едином государственном реестре недвижимости	Определены в ходе выполнения комплексных кадастровых работ	Метод определения координат	Формулы, примененные для расчета средней квадратической погрешности определения

точек контура	Координаты, м		Радиус, м	Координаты, м		Радиус, м		координат характерных точек (M_t), м, с подставленными в такие формулы значениями и итоговые (вычисленные) значения Mt, м
	X	Y	R	X	Y	R		
1	2	3	4	5	6	7	8	9
н731О	–	–	–	470139.73	2246754.46	–	Метод спутниковых геодезических измерений (определений)	Mt=√(0.07²+0.07²)=0.10
н732О	–	–	–	470157.97	2246755.01	–	Метод спутниковых геодезических измерений (определений)	Mt=√(0.07²+0.07²)=0.10
н733О	–	–	–	470157.68	2246764.77	–	Метод спутниковых геодезических измерений (определений)	Mt=√(0.07²+0.07²)=0.10
н734О	–	–	–	470139.44	2246764.22	–	Метод спутниковых геодезических измерений (определений)	Mt=√(0.07²+0.07²)=0.10
н731О	–	–	–	470139.73	2246754.46	–	Метод спутниковых геодезических измерений (определений)	Mt=√(0.07²+0.07²)=0.10

2. Сведения о характеристиках объекта недвижимости с кадастровым номером 59:32:0020001:3537

№ п/п	Наименование характеристики	Значение характеристики
1	2	3
1.	Вид объекта недвижимости	Здание
2.	Ранее присвоенный государственный учетный номер (инвентарный) здания, сооружения, объекта незавершенного строительства	–
3.	Кадастровый номер земельного участка (земельных участков), в границах которого (которых) расположены здание, сооружение, объект незавершенного строительства	59:32:0020001:11
4.	Уникальный учетный номер кадастрового квартала, в границах которого расположены здание, сооружение, объект незавершенного строительства	59:32:0020001
5.	Сведения об адресе здания, сооружения, объекта незавершенного строительства	–
5.1	Сведения об ином месте нахождении здания, сооружения, объекта незавершенного строительства, не являющегося объектом адресации, в структурированном виде	–
5.2	Дополнительные сведения о месте нахождения здания, сооружения, объекта незавершенного строительства	–
6.	Иные сведения	–

3. Пояснения к сведениям об объекте недвижимости с кадастровым номером 59:32:0020001:3537

1.	–

Описание местоположения зданий, сооружений, объектов незавершенного строительства на земельном участке

1. Сведения о характерных точках контура объекта недвижимости с кадастровым номером –

Система координат МСК-59, зона 2 **Зона №** 2

Обозначение характерных точек контура	Содержатся в Едином государственном реестре недвижимости			Определены в ходе выполнения комплексных кадастровых работ			Метод определения координат	Формулы, примененные для расчета средней квадратической погрешности определения координат характерных точек ($M_{t,}$), м, с подставленными в такие формулы значениями и итоговые (вычисленные) значения Mt, м
	Координаты, м		Радиус, м	Координаты, м		Радиус, м		
	X	Y	R	X	Y	R		
1	2	3	4	5	6	7	8	9
н735О	–	–	–	469851.05	2246314.90	–	Метод спутниковых геодезических измерений (определений)	Mt=√(0.07²+0.07²)=0.10
н736О	–	–	–	469855.35	2246322.85	–	Метод спутниковых геодезических измерений (определений)	Mt=√(0.07²+0.07²)=0.10
н737О	–	–	–	469848.30	2246326.66	–	Метод спутниковых геодезических измерений (определений)	Mt=√(0.07²+0.07²)=0.10
н738О	–	–	–	469844.00	2246318.71	–	Метод спутниковых геодезических измерений (определений)	Mt=√(0.07²+0.07²)=0.10

н735О	–	–	–	469851.05	2246314.90	–	Метод спутниковых геодезических измерений (определений)	Mt=√(0.07²+0.07²)=0.10

2. Сведения о характеристиках объекта недвижимости с кадастровым номером 59:32:0020001:3539

№ п/п	Наименование характеристики	Значение характеристики
1	**2**	**3**
1.	Вид объекта недвижимости	Здание
2.	Ранее присвоенный государственный учетный номер (инвентарный) здания, сооружения, объекта незавершенного строительства	–
3.	Кадастровый номер земельного участка (земельных участков), в границах которого (которых) расположены здание, сооружение, объект незавершенного строительства	59:32:0020001:1
4.	Уникальный учетный номер кадастрового квартала, в границах которого расположены здание, сооружение, объект незавершенного строительства	59:32:0020001
5.	Сведения об адресе здания, сооружения, объекта незавершенного строительства	–
5.1	Сведения об ином месте нахождении здания, сооружения, объекта незавершенного строительства, не являющегося объектом адресации, в структурированном виде	–
5.2	Дополнительные сведения о месте нахождения здания, сооружения, объекта незавершенного строительства	–
6.	Иные сведения	–

3. Пояснения к сведениям об объекте недвижимости с кадастровым номером 59:32:0020001:3539

1.	–

Описание местоположения зданий, сооружений, объектов незавершенного строительства на земельном участке

1. Сведения о характерных точках контура объекта недвижимости с кадастровым номером –

Система координат МСК-59, зона 2 **Зона №** 2

Обозначение характерных точек контура	Содержатся в Едином государственном реестре недвижимости			Определены в ходе выполнения комплексных кадастровых работ			Метод определения координат	Формулы, примененные для расчета средней квадратической погрешности определения координат характерных точек ($M_{t,}$), м, с подставленными в такие формулы значениями и итоговые (вычисленные) значения Mt, м
	Координаты, м		Радиус, м	Координаты, м		Радиус, м		
	X	Y	R	X	Y	R		
1	2	3	4	5	6	7	8	9
н739О	–	–	–	470657.11	2246786.25	–	Метод спутниковых геодезических измерений (определений)	Mt=√(0.07²+0.07²)=0.10
н740О	–	–	–	470660.43	2246793.12	–	Метод спутниковых геодезических измерений (определений)	Mt=√(0.07²+0.07²)=0.10
н741О	–	–	–	470652.07	2246797.12	–	Метод спутниковых геодезических измерений (определений)	Mt=√(0.07²+0.07²)=0.10

н742О	–	–	–	4706 48.72	2246 790.2 7	–	Метод спутниковых геодезических измерений (определений)	Mt=√(0.07²+0.07²)=0. 10
н739О	–	–	–	4706 57.11	2246 786.2 5	–	Метод спутниковых геодезических измерений (определений)	Mt=√(0.07²+0.07²)=0. 10

2. Сведения о характеристиках объекта недвижимости с кадастровым номером 59:32:0020001:3540

№ п/п	Наименование характеристики	Значение характеристики
1	**2**	**3**
1.	Вид объекта недвижимости	Здание
2.	Ранее присвоенный государственный учетный номер (инвентарный) здания, сооружения, объекта незавершенного строительства	–
3.	Кадастровый номер земельного участка (земельных участков), в границах которого (которых) расположены здание, сооружение, объект незавершенного строительства	59:32:0020001:102
4.	Уникальный учетный номер кадастрового квартала, в границах которого расположены здание, сооружение, объект незавершенного строительства	59:32:0020001
5.	Сведения об адресе здания, сооружения, объекта незавершенного строительства	–
5.1	Сведения об ином месте нахождении здания, сооружения, объекта незавершенного строительства, не являющегося объектом адресации, в структурированном виде	–
5.2	Дополнительные сведения о месте нахождения здания, сооружения, объекта незавершенного строительства	–
6.	Иные сведения	–

3. Пояснения к сведениям об объекте недвижимости с кадастровым номером 59:32:0020001:3540

1.	–

Описание местоположения зданий, сооружений, объектов незавершенного строительства на земельном участке

1. Сведения о характерных точках контура объекта недвижимости с кадастровым номером –

Система координат МСК-59, зона 2 **Зона №** 2

Обозначение характерных точек контура	Содержатся в Едином государственном реестре недвижимости			Определены в ходе выполнения комплексных кадастровых работ			Метод определения координат	Формулы, примененные для расчета средней квадратической погрешности определения координат характерных точек (M_t), м, с подставленными в такие формулы значениями и итоговые (вычисленные) значения Mt, м
	Координаты, м		Радиус, м	Координаты, м		Радиус, м		
	X	Y	R	X	Y	R		
1	2	3	4	5	6	7	8	9
н743О	–	–	–	470057.70	2247142.50	–	Метод спутниковых геодезических измерений (определений)	Mt=√(0.07²+0.07²)=0.10
н744О	–	–	–	470059.43	2247154.41	–	Метод спутниковых геодезических измерений (определений)	Mt=√(0.07²+0.07²)=0.10
н745О	–	–	–	4700	2247155.4	–	Метод спутниковых	Mt=√(0.07²+0.07²)=0.

				52.34	4		геодезических измерений (определений)	10
н746О	–	–	–	4700 50.60	2247 143.5 3	–	Метод спутниковых геодезических измерений (определений)	Mt=√(0.07²+0.07²)=0.10
н743О	–	–	–	4700 57.70	2247 142.5 0	–	Метод спутниковых геодезических измерений (определений)	Mt=√(0.07²+0.07²)=0.10

2. Сведения о характеристиках объекта недвижимости с кадастровым номером 59:32:0020001:3541

№ п/п	Наименование характеристики	Значение характеристики
1	**2**	**3**
1.	Вид объекта недвижимости	Здание
2.	Ранее присвоенный государственный учетный номер (инвентарный) здания, сооружения, объекта незавершенного строительства	–
3.	Кадастровый номер земельного участка (земельных участков), в границах которого (которых) расположены здание, сооружение, объект незавершенного строительства	–
4.	Уникальный учетный номер кадастрового квартала, в границах которого расположены здание, сооружение, объект незавершенного строительства	59:32:0020001
5.	Сведения об адресе здания, сооружения, объекта незавершенного строительства	–
5.1	Сведения об ином месте нахождении здания, сооружения, объекта незавершенного строительства, не являющегося объектом адресации, в структурированном виде	–
5.2	Дополнительные сведения о месте нахождения здания, сооружения, объекта незавершенного строительства	–

6.	Иные сведения	ОКС располагается на образуемых земельных участках :ЗУ924, :ЗУ295

3. Пояснения к сведениям об объекте недвижимости с кадастровым номером 59:32:0020001:3541

1.	–

Описание местоположения зданий, сооружений, объектов незавершенного строительства на земельном участке

1. Сведения о характерных точках контура объекта недвижимости с кадастровым номером –

Система координат МСК-59, зона 2 **Зона №** 2

Обозначение характерных точек контура	Содержатся в Едином государственном реестре недвижимости			Определены в ходе выполнения комплексных кадастровых работ			Метод определения координат	Формулы, примененные для расчета средней квадратической погрешности определения координат характерных точек ($M_{t,}$), м, с подставленными в такие формулы значениями и итоговые (вычисленные) значения Mt, м
	Координаты, м		Радиус, м	Координаты, м		Радиус, м		
	X	Y	R	X	Y	R		
1	2	3	4	5	6	7	8	9
н747О	–	–	–	470007.82	2246595.25	–	Метод спутниковых геодезических измерений (определений)	Mt=√(0.07²+0.07²)=0.10
н748О	–	–	–	4700	2246607.8	–	Метод спутниковых	Mt=√(0.07²+0.07²)=0.

				14.69	0		геодезических измерений (определений)	10
н749О	–	–	–	470006.62	2246612.22	–	Метод спутниковых геодезических измерений (определений)	Mt=√(0.07²+0.07²)=0.10
н750О	–	–	–	469999.74	2246599.68	–	Метод спутниковых геодезических измерений (определений)	Mt=√(0.07²+0.07²)=0.10
н747О	–	–	–	470007.82	2246595.25	–	Метод спутниковых геодезических измерений (определений)	Mt=√(0.07²+0.07²)=0.10

2. Сведения о характеристиках объекта недвижимости с кадастровым номером 59:32:0020001:3542

№ п/п	Наименование характеристики	Значение характеристики
1	**2**	**3**
1.	Вид объекта недвижимости	Здание
2.	Ранее присвоенный государственный учетный номер (инвентарный) здания, сооружения, объекта незавершенного строительства	–
3.	Кадастровый номер земельного участка (земельных участков), в границах которого (которых) расположены здание, сооружение, объект незавершенного строительства	59:32:0020001:2223, 59:32:0020001:4262
4.	Уникальный учетный номер кадастрового квартала, в границах которого расположены здание, сооружение, объект незавершенного строительства	59:32:0020001
5.	Сведения об адресе здания, сооружения, объекта незавершенного строительства	–
5.1	Сведения об ином месте нахождении здания, сооружения, объекта незавершенного строительства,	–

	не являющегося объектом адресации, в структурированном виде	
5.2	Дополнительные сведения о месте нахождения здания, сооружения, объекта незавершенного строительства	–
6.	Иные сведения	Часть ОКС располагается на образуемых земельных участках :ЗУ253, :ЗУ256

3. Пояснения к сведениям об объекте недвижимости с кадастровым номером 59:32:0020001:3542

1.	–

Описание местоположения зданий, сооружений, объектов незавершенного строительства на земельном участке

1. Сведения о характерных точках контура объекта недвижимости с кадастровым номером –

Система координат МСК-59, зона 2 **Зона №** 2

Обозначение характерных точек контура	Содержатся в Едином государственном реестре недвижимости			Определены в ходе выполнения комплексных кадастровых работ			Метод определения координат	Формулы, примененные для расчета средней квадратической погрешности определения координат характерных точек (M_t), м, с подставленными в такие формулы значениями и итоговые (вычисленные) значения Mt, м
	Координаты, м		Радиус, м	Координаты, м		Радиус, м		
	X	Y	R	X	Y	R		
1	2	3	4	5	6	7	8	9
н751О	–	–	–	470613.93	2246803.5	–	Метод спутниковых	Mt=√(0.07²+0.07²)=0.10

					0		геодезических измерений (определений)	
н752О	–	–	–	4706 15.44	2246 812.21	–	Метод спутниковых геодезических измерений (определений)	Mt=√(0.07²+0.07²)=0.10
н753О	–	–	–	4706 03.12	2246 814.36	–	Метод спутниковых геодезических измерений (определений)	Mt=√(0.07²+0.07²)=0.10
н754О	–	–	–	4706 01.61	2246 805.64	–	Метод спутниковых геодезических измерений (определений)	Mt=√(0.07²+0.07²)=0.10
н751О	–	–	–	4706 13.93	2246 803.50	–	Метод спутниковых геодезических измерений (определений)	Mt=√(0.07²+0.07²)=0.10

2. Сведения о характеристиках объекта недвижимости с кадастровым номером 59:32:0020001:3543

№ п/п	Наименование характеристики	Значение характеристики
1	**2**	**3**
1.	Вид объекта недвижимости	Здание
2.	Ранее присвоенный государственный учетный номер (инвентарный) здания, сооружения, объекта незавершенного строительства	–
3.	Кадастровый номер земельного участка (земельных участков), в границах которого (которых) расположены здание, сооружение, объект незавершенного строительства	59:32:0020001:609
4.	Уникальный учетный номер кадастрового квартала, в	59:32:0020001

	границах которого расположены здание, сооружение, объект незавершенного строительства	
5.	Сведения об адресе здания, сооружения, объекта незавершенного строительства	–
5.1	Сведения об ином месте нахождении здания, сооружения, объекта незавершенного строительства, не являющегося объектом адресации, в структурированном виде	–
5.2	Дополнительные сведения о месте нахождения здания, сооружения, объекта незавершенного строительства	–
6.	Иные сведения	–

3. Пояснения к сведениям об объекте недвижимости с кадастровым номером 59:32:0020001:3543

1.	–

Описание местоположения зданий, сооружений, объектов незавершенного строительства на земельном участке

1. Сведения о характерных точках контура объекта недвижимости с кадастровым номером –

Система координат МСК-59, зона 2 **Зона №** 2

Обозначение характерных точек контура	**Содержатся в Едином государственном реестре недвижимости**		**Определены в ходе выполнения комплексных кадастровых работ**		**Метод определения координат**	**Формулы, примененные для расчета средней квадратической погрешности определения координат характерных точек (M_t), м, с подставленными в такие формулы значениями и итоговые (вычисленные) значения Mt, м**
	Координаты, м	**Радиус, м**	**Координаты, м**	**Радиус, м**		

	X	Y	R	X	Y	R		
1	**2**	**3**	**4**	**5**	**6**	**7**	**8**	**9**
н755О	–	–	–	470843.63	2246287.17	–	Метод спутниковых геодезических измерений (определений)	Mt=√(0.07²+0.07²)=0.10
н756О	–	–	–	470846.82	2246296.65	–	Метод спутниковых геодезических измерений (определений)	Mt=√(0.07²+0.07²)=0.10
н757О	–	–	–	470839.19	2246299.22	–	Метод спутниковых геодезических измерений (определений)	Mt=√(0.07²+0.07²)=0.10
н758О	–	–	–	470835.99	2246289.74	–	Метод спутниковых геодезических измерений (определений)	Mt=√(0.07²+0.07²)=0.10
н755О	–	–	–	470843.63	2246287.17	–	Метод спутниковых геодезических измерений (определений)	Mt=√(0.07²+0.07²)=0.10

2. Сведения о характеристиках объекта недвижимости с кадастровым номером 59:32:0020001:3546

№ п/п	Наименование характеристики	Значение характеристики
1	**2**	**3**
1.	Вид объекта недвижимости	Здание
2.	Ранее присвоенный государственный учетный номер (инвентарный) здания, сооружения, объекта	–

	незавершенного строительства	
3.	Кадастровый номер земельного участка (земельных участков), в границах которого (которых) расположены здание, сооружение, объект незавершенного строительства	59:32:0020001:333
4.	Уникальный учетный номер кадастрового квартала, в границах которого расположены здание, сооружение, объект незавершенного строительства	59:32:0020001
5.	Сведения об адресе здания, сооружения, объекта незавершенного строительства	–
5.1	Сведения об ином месте нахождении здания, сооружения, объекта незавершенного строительства, не являющегося объектом адресации, в структурированном виде	–
5.2	Дополнительные сведения о месте нахождения здания, сооружения, объекта незавершенного строительства	–
6.	Иные сведения	–

3. Пояснения к сведениям об объекте недвижимости с кадастровым номером 59:32:0020001:3546

1.	–

Описание местоположения зданий, сооружений, объектов незавершенного строительства на земельном участке

1. Сведения о характерных точках контура объекта недвижимости с кадастровым номером –

Система координат МСК-59, зона 2 **Зона №** 2

Обозначение характерных	Содержатся в Едином государственном реестре недвижимости	Определены в ходе выполнения комплексных кадастровых работ	Метод определения координат	Формулы, примененные для расчета средней квадратической погрешности определения

точек контура	Координаты, м		Радиус, м	Координаты, м		Радиус, м		координат характерных точек (M_t), м, с подставленными в такие формулы значениями и итоговые (вычисленные) значения Mt, м
	X	Y	R	X	Y	R		
1	2	3	4	5	6	7	8	9
н759О	–	–	–	470149.04	2247096.23	–	Метод спутниковых геодезических измерений (определений)	Mt=√(0.07²+0.07²)=0.10
н760О	–	–	–	470158.24	2247106.60	–	Метод спутниковых геодезических измерений (определений)	Mt=√(0.07²+0.07²)=0.10
н761О	–	–	–	470151.55	2247112.54	–	Метод спутниковых геодезических измерений (определений)	Mt=√(0.07²+0.07²)=0.10
н762О	–	–	–	470142.35	2247102.17	–	Метод спутниковых геодезических измерений (определений)	Mt=√(0.07²+0.07²)=0.10
н759О	–	–	–	470149.04	2247096.23	–	Метод спутниковых геодезических измерений (определений)	Mt=√(0.07²+0.07²)=0.10

2. Сведения о характеристиках объекта недвижимости с кадастровым номером 59:32:0020001:3550

№ п/п	Наименование характеристики	Значение характеристики
1	2	3
1.	Вид объекта недвижимости	Здание
2.	Ранее присвоенный государственный учетный номер (инвентарный) здания, сооружения, объекта незавершенного строительства	–
3.	Кадастровый номер земельного участка (земельных участков), в границах которого (которых) расположены здание, сооружение, объект незавершенного строительства	59:32:0020001:2351, 59:32:0020001:3213
4.	Уникальный учетный номер кадастрового квартала, в границах которого расположены здание, сооружение, объект незавершенного строительства	59:32:0020001
5.	Сведения об адресе здания, сооружения, объекта незавершенного строительства	–
5.1	Сведения об ином месте нахождении здания, сооружения, объекта незавершенного строительства, не являющегося объектом адресации, в структурированном виде	–
5.2	Дополнительные сведения о месте нахождения здания, сооружения, объекта незавершенного строительства	–
6.	Иные сведения	–

3. Пояснения к сведениям об объекте недвижимости с кадастровым номером 59:32:0020001:3550

1.	–

Описание местоположения зданий, сооружений, объектов незавершенного строительства на земельном участке

1. Сведения о характерных точках контура объекта недвижимости с кадастровым номером –

Система координат МСК-59, зона 2 **Зона №** 2

Обозначение характерных точек контура	Содержатся в Едином государственном реестре недвижимости			Определены в ходе выполнения комплексных кадастровых работ			Метод определения координат	Формулы, примененные для расчета средней квадратической погрешности определения координат характерных точек ($M_{t,}$), м, с подставленными в такие формулы значениями и итоговые (вычисленные) значения Mt, м
	Координаты, м		Радиус, м	Координаты, м		Радиус, м		
	X	Y	R	X	Y	R		
1	2	3	4	5	6	7	8	9
н763О	–	–	–	470085.68	2247132.02	–	Метод спутниковых геодезических измерений (определений)	Mt=√(0.07²+0.07²)=0.10
н764О	–	–	–	470092.41	2247130.84	–	Метод спутниковых геодезических измерений (определений)	Mt=√(0.07²+0.07²)=0.10
н765О	–	–	–	470095.67	2247149.52	–	Метод спутниковых геодезических измерений (определений)	Mt=√(0.07²+0.07²)=0.10
н766О	–	–	–	470088.95	2247150.69	–	Метод спутниковых геодезических измерений (определений)	Mt=√(0.07²+0.07²)=0.10

н763О	–	–	–	4700 85.68	2247 132.0 2	–	Метод спутниковых геодезических измерений (определений)	Mt=√(0.07²+0.07²)=0. 10

2. Сведения о характеристиках объекта недвижимости с кадастровым номером 59:32:0020001:3551

№ п/п	Наименование характеристики	Значение характеристики
1	**2**	**3**
1.	Вид объекта недвижимости	Здание
2.	Ранее присвоенный государственный учетный номер (инвентарный) здания, сооружения, объекта незавершенного строительства	–
3.	Кадастровый номер земельного участка (земельных участков), в границах которого (которых) расположены здание, сооружение, объект незавершенного строительства	59:32:0020001:3191, 59:32:0020001:3192
4.	Уникальный учетный номер кадастрового квартала, в границах которого расположены здание, сооружение, объект незавершенного строительства	59:32:0020001
5.	Сведения об адресе здания, сооружения, объекта незавершенного строительства	–
5.1	Сведения об ином месте нахождении здания, сооружения, объекта незавершенного строительства, не являющегося объектом адресации, в структурированном виде	–
5.2	Дополнительные сведения о месте нахождения здания, сооружения, объекта незавершенного строительства	–
6.	Иные сведения	Часть ОКС располагается на образуемом земельном участке :ЗУ304

3. Пояснения к сведениям об объекте недвижимости с кадастровым номером 59:32:0020001:3551

1.	–

Описание местоположения зданий, сооружений,

объектов незавершенного строительства на земельном участке

1. Сведения о характерных точках контура объекта недвижимости с кадастровым номером –

Система координат МСК-59, зона 2 **Зона №** 2

Обозначение характерных точек контура	**Содержатся в Едином государственном реестре недвижимости**			**Определены в ходе выполнения комплексных кадастровых работ**			**Метод определения координат**	**Формулы, примененные для расчета средней квадратической погрешности определения координат характерных точек ($M_{t,}$), м, с подставленными в такие формулы значениями и итоговые (вычисленные) значения Mt, м**
	Координаты, м		**Радиус, м**	**Координаты, м**		**Радиус, м**		
	X	**Y**	**R**	**X**	**Y**	**R**		
1	**2**	**3**	**4**	**5**	**6**	**7**	**8**	**9**
н767О	–	–	–	4700 51.11	2247 101.0 7	–	Метод спутниковых геодезических измерений (определений)	Mt=√(0.07²+0.07²)=0. 10
н768О	–	–	–	4700 54.19	2247 121.9 7	–	Метод спутниковых геодезических измерений (определений)	Mt=√(0.07²+0.07²)=0. 10
н769О	–	–	–	4700 47.10	2247 123.0 9	–	Метод спутниковых геодезических измерений (определений	Mt=√(0.07²+0.07²)=0. 10

							)	
н770О	–	–	–	4700 44.02	2247 102.2 4	–	Метод спутниковых геодезических измерений (определений)	Mt=√(0.07²+0.07²)=0.10
н767О	–	–	–	4700 51.11	2247 101.0 7	–	Метод спутниковых геодезических измерений (определений)	Mt=√(0.07²+0.07²)=0.10

2. Сведения о характеристиках объекта недвижимости с кадастровым номером 59:32:0020001:3552

№ п/п	Наименование характеристики	Значение характеристики
1	**2**	**3**
1.	Вид объекта недвижимости	Здание
2.	Ранее присвоенный государственный учетный номер (инвентарный) здания, сооружения, объекта незавершенного строительства	–
3.	Кадастровый номер земельного участка (земельных участков), в границах которого (которых) расположены здание, сооружение, объект незавершенного строительства	59:32:0020001:3207, 59:32:0020001:3209, 59:32:0020001:3800
4.	Уникальный учетный номер кадастрового квартала, в границах которого расположены здание, сооружение, объект незавершенного строительства	59:32:0020001
5.	Сведения об адресе здания, сооружения, объекта незавершенного строительства	–
5.1	Сведения об ином месте нахождении здания, сооружения, объекта незавершенного строительства, не являющегося объектом адресации, в структурированном виде	–
5.2	Дополнительные сведения о месте нахождения здания, сооружения, объекта незавершенного строительства	–
6.	Иные сведения	–

3. Пояснения к сведениям об объекте недвижимости с кадастровым номером

59:32:0020001:3552

1. –

Описание местоположения зданий, сооружений, объектов незавершенного строительства на земельном участке

1. Сведения о характерных точках контура объекта недвижимости с кадастровым номером –

Система координат МСК-59, зона 2 **Зона №** 2

Обозначение характерных точек контура	Содержатся в Едином государственном реестре недвижимости			Определены в ходе выполнения комплексных кадастровых работ			Метод определения координат	Формулы, примененные для расчета средней квадратической погрешности определения координат характерных точек (M_t), м, с подставленными в такие формулы значениями и итоговые (вычисленные) значения Mt, м
	Координаты, м		Радиус, м	Координаты, м		Радиус, м		
	X	Y	R	X	Y	R		
1	2	3	4	5	6	7	8	9
н771О	–	–	–	470076.69	2247287.97	–	Метод спутниковых геодезических измерений (определений)	Mt=√(0.07²+0.07²)=0.10
н772О	–	–	–	470077.51	2247295.12	–	Метод спутниковых геодезических измерений (определений)	Mt=√(0.07²+0.07²)=0.10

н773О	–	–	–	4700 72.58	2247 295.7 8	–	Метод спутниковых геодезических измерений (определений)	Mt=√(0.07²+0.07²)=0. 10
н774О	–	–	–	4700 72.63	2247 296.1 2	–	Метод спутниковых геодезических измерений (определений)	Mt=√(0.07²+0.07²)=0. 10
н775О	–	–	–	4700 67.57	2247 296.6 8	–	Метод спутниковых геодезических измерений (определений)	Mt=√(0.07²+0.07²)=0. 10
н776О	–	–	–	4700 66.72	2247 289.0 6	–	Метод спутниковых геодезических измерений (определений)	Mt=√(0.07²+0.07²)=0. 10
н771О	–	–	–	4700 76.69	2247 287.9 7	–	Метод спутниковых геодезических измерений (определений)	Mt=√(0.07²+0.07²)=0. 10

2. Сведения о характеристиках объекта недвижимости с кадастровым номером 59:32:0020001:3553

№ п/п	Наименование характеристики	Значение характеристики
1	**2**	**3**
1.	Вид объекта недвижимости	Здание
2.	Ранее присвоенный государственный учетный номер (инвентарный) здания, сооружения, объекта незавершенного строительства	–
3.	Кадастровый номер земельного участка (земельных участков), в границах которого (которых) расположены здание, сооружение, объект	59:32:0020001:4153, 59:32:0020001:3197

	незавершенного строительства	
4.	Уникальный учетный номер кадастрового квартала, в границах которого расположены здание, сооружение, объект незавершенного строительства	59:32:0020001
5.	Сведения об адресе здания, сооружения, объекта незавершенного строительства	–
5.1	Сведения об ином месте нахождении здания, сооружения, объекта незавершенного строительства, не являющегося объектом адресации, в структурированном виде	–
5.2	Дополнительные сведения о месте нахождения здания, сооружения, объекта незавершенного строительства	–
6.	Иные сведения	–

3. Пояснения к сведениям об объекте недвижимости с кадастровым номером 59:32:0020001:3553

1.	–

Описание местоположения зданий, сооружений, объектов незавершенного строительства на земельном участке

1. Сведения о характерных точках контура объекта недвижимости с кадастровым номером –

Система координат МСК-59, зона 2 **Зона №** 2

Обозначение характерных	Содержатся в Едином государственном реестре недвижимости	Определены в ходе выполнения комплексных кадастровых работ	Метод определения координат	Формулы, примененные для расчета средней квадратической погрешности определения

точек контура	Координаты, м		Радиус, м	Координаты, м		Радиус, м		координат характерных точек (M_t), м, с подставленными в такие формулы значениями и итоговые (вычисленные) значения Mt, м
	X	Y	R	X	Y	R		
1	2	3	4	5	6	7	8	9
н777О	–	–	–	470505.71	2247385.40	–	Метод спутниковых геодезических измерений (определений)	Mt=√(0.07²+0.07²)=0.10
н778О	–	–	–	470508.55	2247398.45	–	Метод спутниковых геодезических измерений (определений)	Mt=√(0.07²+0.07²)=0.10
н779О	–	–	–	470499.73	2247400.36	–	Метод спутниковых геодезических измерений (определений)	Mt=√(0.07²+0.07²)=0.10
н780О	–	–	–	470496.89	2247387.31	–	Метод спутниковых геодезических измерений (определений)	Mt=√(0.07²+0.07²)=0.10
н777О	–	–	–	470505.71	2247385.40	–	Метод спутниковых геодезических измерений (определений)	Mt=√(0.07²+0.07²)=0.10

2. Сведения о характеристиках объекта недвижимости с кадастровым номером 59:32:0020001:3554

№ п/п	Наименование характеристики	Значение характеристики
1	2	3
1.	Вид объекта недвижимости	Здание
2.	Ранее присвоенный государственный учетный номер (инвентарный) здания, сооружения, объекта незавершенного строительства	–
3.	Кадастровый номер земельного участка (земельных участков), в границах которого (которых) расположены здание, сооружение, объект незавершенного строительства	59:32:0020001:3236, 59:32:0020001:3212
4.	Уникальный учетный номер кадастрового квартала, в границах которого расположены здание, сооружение, объект незавершенного строительства	59:32:0020001
5.	Сведения об адресе здания, сооружения, объекта незавершенного строительства	–
5.1	Сведения об ином месте нахождении здания, сооружения, объекта незавершенного строительства, не являющегося объектом адресации, в структурированном виде	–
5.2	Дополнительные сведения о месте нахождения здания, сооружения, объекта незавершенного строительства	–
6.	Иные сведения	–

3. Пояснения к сведениям об объекте недвижимости с кадастровым номером 59:32:0020001:3554

1.	–

Описание местоположения зданий, сооружений, объектов незавершенного строительства на земельном участке

1. Сведения о характерных точках контура объекта недвижимости с кадастровым номером –

Система координат МСК-59, зона 2 **Зона №** 2

Обозначение характерных точек контура	Содержатся в Едином государственном реестре недвижимости			Определены в ходе выполнения комплексных кадастровых работ			Метод определения координат	Формулы, примененные для расчета средней квадратической погрешности определения координат характерных точек ($M_{t,}$), м, с подставленными в такие формулы значениями и итоговые (вычисленные) значения Mt, м
	Координаты, м		Радиус, м	Координаты, м		Радиус, м		
	X	Y	R	X	Y	R		
1	2	3	4	5	6	7	8	9
н781О	–	–	–	4704 96.16	2247 343.6 3	–	Метод спутниковых геодезических измерений (определений)	Mt=√(0.07²+0.07²)=0. 10
н782О	–	–	–	4704 97.66	2247 350.5 5	–	Метод спутниковых геодезических измерений (определений)	Mt=√(0.07²+0.07²)=0. 10
н783О	–	–	–	4704 88.82	2247 352.4 8	–	Метод спутниковых геодезических измерений (определений)	Mt=√(0.07²+0.07²)=0. 10
н784О	–	–	–	4704 87.32	2247 345.5 5	–	Метод спутниковых геодезических измерений (определений)	Mt=√(0.07²+0.07²)=0. 10

н781О	–	–	–	470496.16	2247343.63	–	Метод спутниковых геодезических измерений (определений)	Mt=√(0.07²+0.07²)=0.10

2. Сведения о характеристиках объекта недвижимости с кадастровым номером 59:32:0020001:3555

№ п/п	Наименование характеристики	Значение характеристики
1	**2**	**3**
1.	Вид объекта недвижимости	Здание
2.	Ранее присвоенный государственный учетный номер (инвентарный) здания, сооружения, объекта незавершенного строительства	–
3.	Кадастровый номер земельного участка (земельных участков), в границах которого (которых) расположены здание, сооружение, объект незавершенного строительства	59:32:0020001:3999
4.	Уникальный учетный номер кадастрового квартала, в границах которого расположены здание, сооружение, объект незавершенного строительства	59:32:0020001
5.	Сведения об адресе здания, сооружения, объекта незавершенного строительства	–
5.1	Сведения об ином месте нахождении здания, сооружения, объекта незавершенного строительства, не являющегося объектом адресации, в структурированном виде	–
5.2	Дополнительные сведения о месте нахождения здания, сооружения, объекта незавершенного строительства	–
6.	Иные сведения	–

3. Пояснения к сведениям об объекте недвижимости с кадастровым номером 59:32:0020001:3555

1.	–

Описание местоположения зданий, сооружений, объектов незавершенного строительства на земельном участке

1. Сведения о характерных точках контура объекта недвижимости с кадастровым номером –

Система координат МСК-59, зона 2 **Зона №** 2

Обозначение характерных точек контура	Содержатся в Едином государственном реестре недвижимости			Определены в ходе выполнения комплексных кадастровых работ			Метод определения координат	Формулы, примененные для расчета средней квадратической погрешности определения координат характерных точек ($M_{t,}$), м, с подставленными в такие формулы значениями и итоговые (вычисленные) значения Mt, м
	Координаты, м		Радиус, м	Координаты, м		Радиус, м		
	X	Y	R	X	Y	R		
1	2	3	4	5	6	7	8	9
н785О	–	–	–	469944.18	2246480.83	–	Метод спутниковых геодезических измерений (определений)	Mt=√(0.07²+0.07²)=0.10
н786О	–	–	–	469947.58	2246486.94	–	Метод спутниковых геодезических измерений (определений)	Mt=√(0.07²+0.07²)=0.10
н787О	–	–	–	469939.25	2246491.57	–	Метод спутниковых геодезических измерений (определений)	Mt=√(0.07²+0.07²)=0.10

н788О	–	–	–	469935.85	2246485.46	–	Метод спутниковых геодезических измерений (определений)	Mt=√(0.07²+0.07²)=0.10
н789О	–	–	–	469940.10	2246483.10	–	Метод спутниковых геодезических измерений (определений)	Mt=√(0.07²+0.07²)=0.10
н785О	–	–	–	469944.18	2246480.83	–	Метод спутниковых геодезических измерений (определений)	Mt=√(0.07²+0.07²)=0.10

2. Сведения о характеристиках объекта недвижимости с кадастровым номером 59:32:0020001:3610

№ п/п	Наименование характеристики	Значение характеристики
1	**2**	**3**
1.	Вид объекта недвижимости	Здание
2.	Ранее присвоенный государственный учетный номер (инвентарный) здания, сооружения, объекта незавершенного строительства	–
3.	Кадастровый номер земельного участка (земельных участков), в границах которого (которых) расположены здание, сооружение, объект незавершенного строительства	59:32:0020001:4244
4.	Уникальный учетный номер кадастрового квартала, в границах которого расположены здание, сооружение, объект незавершенного строительства	59:32:0020001
5.	Сведения об адресе здания, сооружения, объекта незавершенного строительства	–
5.1	Сведения об ином месте нахождении здания, сооружения, объекта незавершенного строительства, не являющегося объектом адресации, в структурированном виде	–
5.2	Дополнительные сведения о месте нахождения	–

	здания, сооружения, объекта незавершенного строительства	
6.	Иные сведения	–

3. Пояснения к сведениям об объекте недвижимости с кадастровым номером 59:32:0020001:3610

1.	–

Описание местоположения зданий, сооружений, объектов незавершенного строительства на земельном участке

1. Сведения о характерных точках контура объекта недвижимости с кадастровым номером –

Система координат МСК-59, зона 2 **Зона №** 2

Обозначение характерных точек контура	Содержатся в Едином государственном реестре недвижимости			Определены в ходе выполнения комплексных кадастровых работ			Метод определения координат	Формулы, примененные для расчета средней квадратической погрешности определения координат характерных точек (M_t), м, с подставленными в такие формулы значениями и итоговые (вычисленные) значения Mt, м
	Координаты, м		Радиус, м	Координаты, м		Радиус, м		
	X	Y	R	X	Y	R		
1	2	3	4	5	6	7	8	9
н790О	–	–	–	469936.76	2246477.14	–	Метод спутниковых геодезических измерений (определений)	Mt=√(0.07²+0.07²)=0.10
н789О	–	–	–	4699	2246	–	Метод	Mt=√(0.07²+0.07²)=0.

				40.10	483.10		спутниковых геодезических измерений (определений)	10
н788О	–	–	–	469935.85	2246485.46	–	Метод спутниковых геодезических измерений (определений)	Mt=√(0.07²+0.07²)=0.10
н791О	–	–	–	469932.53	2246479.49	–	Метод спутниковых геодезических измерений (определений)	Mt=√(0.07²+0.07²)=0.10
н790О	–	–	–	469936.76	2246477.14	–	Метод спутниковых геодезических измерений (определений)	Mt=√(0.07²+0.07²)=0.10

2. Сведения о характеристиках объекта недвижимости с кадастровым номером 59:32:0020001:3611

№ п/п	Наименование характеристики	Значение характеристики
1	**2**	**3**
1.	Вид объекта недвижимости	Здание
2.	Ранее присвоенный государственный учетный номер (инвентарный) здания, сооружения, объекта незавершенного строительства	–
3.	Кадастровый номер земельного участка (земельных участков), в границах которого (которых) расположены здание, сооружение, объект незавершенного строительства	59:32:0020001:4245
4.	Уникальный учетный номер кадастрового квартала, в границах которого расположены здание, сооружение, объект незавершенного строительства	59:32:0020001
5.	Сведения об адресе здания, сооружения, объекта незавершенного строительства	–

5.1	Сведения об ином месте нахождении здания, сооружения, объекта незавершенного строительства, не являющегося объектом адресации, в структурированном виде	–
5.2	Дополнительные сведения о месте нахождения здания, сооружения, объекта незавершенного строительства	–
6.	Иные сведения	–

3. Пояснения к сведениям об объекте недвижимости с кадастровым номером 59:32:0020001:3611

1.	–

Описание местоположения зданий, сооружений, объектов незавершенного строительства на земельном участке

1. Сведения о характерных точках контура объекта недвижимости с кадастровым номером –

Система координат МСК-59, зона 2 **Зона №** 2

Обозначение характерных точек контура	Содержатся в Едином государственном реестре недвижимости			Определены в ходе выполнения комплексных кадастровых работ			Метод определения координат	Формулы, примененные для расчета средней квадратической погрешности определения координат характерных точек (M_t), м, с подставленными в такие формулы значениями и итоговые (вычисленные) значения Mt, м
	Координаты, м		Радиус, м	Координаты, м		Радиус, м		
	X	Y	R	X	Y	R		
1	2	3	4	5	6	7	8	9
н790О	–	–	–	469936.76	2246477.1	–	Метод спутниковых	Mt=√(0.07²+0.07²)=0.10

					4		геодезических измерений (определений)	
н792О	–	–	–	469940.86	2246474.86	–	Метод спутниковых геодезических измерений (определений)	Mt=√(0.07²+0.07²)=0.10
н785О	–	–	–	469944.18	2246480.83	–	Метод спутниковых геодезических измерений (определений)	Mt=√(0.07²+0.07²)=0.10
н789О	–	–	–	469940.10	2246483.10	–	Метод спутниковых геодезических измерений (определений)	Mt=√(0.07²+0.07²)=0.10
н790О	–	–	–	469936.76	2246477.14	–	Метод спутниковых геодезических измерений (определений)	Mt=√(0.07²+0.07²)=0.10

2. Сведения о характеристиках объекта недвижимости с кадастровым номером 59:32:0020001:3612

№ п/п	Наименование характеристики	Значение характеристики
1	**2**	**3**
1.	Вид объекта недвижимости	Здание
2.	Ранее присвоенный государственный учетный номер (инвентарный) здания, сооружения, объекта незавершенного строительства	–
3.	Кадастровый номер земельного участка (земельных участков), в границах которого (которых) расположены здание, сооружение, объект незавершенного строительства	59:32:0020001:4246
4.	Уникальный учетный номер кадастрового квартала, в	59:32:0020001

	границах которого расположены здание, сооружение, объект незавершенного строительства	
5.	Сведения об адресе здания, сооружения, объекта незавершенного строительства	–
5.1	Сведения об ином месте нахождении здания, сооружения, объекта незавершенного строительства, не являющегося объектом адресации, в структурированном виде	–
5.2	Дополнительные сведения о месте нахождения здания, сооружения, объекта незавершенного строительства	–
6.	Иные сведения	–

3. Пояснения к сведениям об объекте недвижимости с кадастровым номером 59:32:0020001:3612

1.	–

Описание местоположения зданий, сооружений, объектов незавершенного строительства на земельном участке

1. Сведения о характерных точках контура объекта недвижимости с кадастровым номером –

Система координат МСК-59, зона 2 **Зона №** 2

Обозначение характерных точек контура	Содержатся в Едином государственном реестре недвижимости		Определены в ходе выполнения комплексных кадастровых работ		Метод определения координат	Формулы, примененные для расчета средней квадратической погрешности определения координат характерных точек (M_t), м, с подставленными в такие формулы значениями и итоговые (вычисленные) значения Mt, м
	Координаты, м	Радиус, м	Координаты, м	Радиус, м		

	X	Y	R	X	Y	R		
1	**2**	**3**	**4**	**5**	**6**	**7**	**8**	**9**
н793О	–	–	–	470269.05	2246997.08	–	Метод спутниковых геодезических измерений (определений)	Mt=√(0.07²+0.07²)=0.10
н794О	–	–	–	470274.54	2246998.54	–	Метод спутниковых геодезических измерений (определений)	Mt=√(0.07²+0.07²)=0.10
н795О	–	–	–	470273.06	2247004.09	–	Метод спутниковых геодезических измерений (определений)	Mt=√(0.07²+0.07²)=0.10
н796О	–	–	–	470267.57	2247002.62	–	Метод спутниковых геодезических измерений (определений)	Mt=√(0.07²+0.07²)=0.10
н793О	–	–	–	470269.05	2246997.08	–	Метод спутниковых геодезических измерений (определений)	Mt=√(0.07²+0.07²)=0.10

2. Сведения о характеристиках объекта недвижимости с кадастровым номером 59:32:0020001:3694

№ п/п	Наименование характеристики	Значение характеристики
1	**2**	**3**
1.	Вид объекта недвижимости	Здание
2.	Ранее присвоенный государственный учетный номер (инвентарный) здания, сооружения, объекта	–

	незавершенного строительства	
3.	Кадастровый номер земельного участка (земельных участков), в границах которого (которых) расположены здание, сооружение, объект незавершенного строительства	59:32:0020001:3088
4.	Уникальный учетный номер кадастрового квартала, в границах которого расположены здание, сооружение, объект незавершенного строительства	59:32:0020001
5.	Сведения об адресе здания, сооружения, объекта незавершенного строительства	–
5.1	Сведения об ином месте нахождении здания, сооружения, объекта незавершенного строительства, не являющегося объектом адресации, в структурированном виде	–
5.2	Дополнительные сведения о месте нахождения здания, сооружения, объекта незавершенного строительства	–
6.	Иные сведения	–

3. Пояснения к сведениям об объекте недвижимости с кадастровым номером 59:32:0020001:3694

1.	–

Описание местоположения зданий, сооружений, объектов незавершенного строительства на земельном участке

1. Сведения о характерных точках контура объекта недвижимости с кадастровым номером –

Система координат МСК-59, зона 2 **Зона №** 2

Обозначение характерных	Содержатся в Едином государственном реестре недвижимости	Определены в ходе выполнения комплексных кадастровых работ	Метод определения координат	Формулы, примененные для расчета средней квадратической погрешности определения

точек контура	Координаты, м		Радиус, м	Координаты, м		Радиус, м		координат характерных точек (M_t), м, с подставленными в такие формулы значениями и итоговые (вычисленные) значения Mt, м
	X	Y	R	X	Y	R		
1	2	3	4	5	6	7	8	9
н797О	–	–	–	4707 47.73	2246 450.2 6	–	Метод спутниковых геодезических измерений (определений)	Mt=√(0.07²+0.07²)=0. 10
н798О	–	–	–	4707 53.69	2246 450.7 3	–	Метод спутниковых геодезических измерений (определений)	Mt=√(0.07²+0.07²)=0. 10
н799О	–	–	–	4707 53.35	2246 456.0 4	–	Метод спутниковых геодезических измерений (определений)	Mt=√(0.07²+0.07²)=0. 10
н800О	–	–	–	4707 47.34	2246 455.4 7	–	Метод спутниковых геодезических измерений (определений)	Mt=√(0.07²+0.07²)=0. 10
н797О	–	–	–	4707 47.73	2246 450.2 6	–	Метод спутниковых геодезических измерений (определений)	Mt=√(0.07²+0.07²)=0. 10

2. Сведения о характеристиках объекта недвижимости с кадастровым номером 59:32:0020001:3695

№ п/п	Наименование характеристики	Значение характеристики
1	2	3
1.	Вид объекта недвижимости	Здание
2.	Ранее присвоенный государственный учетный номер (инвентарный) здания, сооружения, объекта незавершенного строительства	–
3.	Кадастровый номер земельного участка (земельных участков), в границах которого (которых) расположены здание, сооружение, объект незавершенного строительства	59:32:0020001:3146
4.	Уникальный учетный номер кадастрового квартала, в границах которого расположены здание, сооружение, объект незавершенного строительства	59:32:0020001
5.	Сведения об адресе здания, сооружения, объекта незавершенного строительства	–
5.1	Сведения об ином месте нахождении здания, сооружения, объекта незавершенного строительства, не являющегося объектом адресации, в структурированном виде	–
5.2	Дополнительные сведения о месте нахождения здания, сооружения, объекта незавершенного строительства	–
6.	Иные сведения	–

3. Пояснения к сведениям об объекте недвижимости с кадастровым номером 59:32:0020001:3695

1.	–

Описание местоположения зданий, сооружений, объектов незавершенного строительства на земельном участке

1. Сведения о характерных точках контура объекта недвижимости с кадастровым номером –

Система координат МСК-59, зона 2 **Зона №** 2

Обозначение характерных точек контура	Содержатся в Едином государственном реестре недвижимости			Определены в ходе выполнения комплексных кадастровых работ			Метод определения координат	Формулы, примененные для расчета средней квадратической погрешности определения координат характерных точек ($M_{t,}$), м, с подставленными в такие формулы значениями и итоговые (вычисленные) значения Mt, м
	Координаты, м		Радиус, м	Координаты, м		Радиус, м		
	X	Y	R	X	Y	R		
1	2	3	4	5	6	7	8	9
н801О	–	–	–	469843.57	2246849.81	–	Метод спутниковых геодезических измерений (определений)	Mt=√(0.07²+0.07²)=0.10
н802О	–	–	–	469842.76	2246856.78	–	Метод спутниковых геодезических измерений (определений)	Mt=√(0.07²+0.07²)=0.10
н803О	–	–	–	469831.97	2246855.53	–	Метод спутниковых геодезических измерений (определений)	Mt=√(0.07²+0.07²)=0.10
н804О	–	–	–	469832.77	2246848.56	–	Метод спутниковых геодезических измерений (определений)	Mt=√(0.07²+0.07²)=0.10

н801О	–	–	–	469843.57	2246849.81	–	Метод спутниковых геодезических измерений (определений)	Mt=√(0.07²+0.07²)=0.10

2. Сведения о характеристиках объекта недвижимости с кадастровым номером 59:32:0020001:3696

№ п/п	Наименование характеристики	Значение характеристики
1	**2**	**3**
1.	Вид объекта недвижимости	Здание
2.	Ранее присвоенный государственный учетный номер (инвентарный) здания, сооружения, объекта незавершенного строительства	–
3.	Кадастровый номер земельного участка (земельных участков), в границах которого (которых) расположены здание, сооружение, объект незавершенного строительства	59:32:0020001:3263
4.	Уникальный учетный номер кадастрового квартала, в границах которого расположены здание, сооружение, объект незавершенного строительства	59:32:0020001
5.	Сведения об адресе здания, сооружения, объекта незавершенного строительства	–
5.1	Сведения об ином месте нахождении здания, сооружения, объекта незавершенного строительства, не являющегося объектом адресации, в структурированном виде	–
5.2	Дополнительные сведения о месте нахождения здания, сооружения, объекта незавершенного строительства	–
6.	Иные сведения	–

3. Пояснения к сведениям об объекте недвижимости с кадастровым номером 59:32:0020001:3696

1.	–

Описание местоположения зданий, сооружений, объектов незавершенного строительства на земельном участке

1. Сведения о характерных точках контура объекта недвижимости с кадастровым номером –

Система координат МСК-59, зона 2 **Зона №** 2

Обозначение характерных точек контура	**Содержатся в Едином государственном реестре недвижимости**			**Определены в ходе выполнения комплексных кадастровых работ**			**Метод определения координат**	**Формулы, примененные для расчета средней квадратической погрешности определения координат характерных точек (M_t), м, с подставленными в такие формулы значениями и итоговые (вычисленные) значения Mt, м**
	Координаты, м		**Радиус, м**	**Координаты, м**		**Радиус, м**		
	X	**Y**	**R**	**X**	**Y**	**R**		
1	**2**	**3**	**4**	**5**	**6**	**7**	**8**	**9**
н805О	–	–	–	470980.40	2246958.84	–	Метод спутниковых геодезических измерений (определений)	Mt=√(0.07²+0.07²)=0.10
н806О	–	–	–	470993.69	2246962.70	–	Метод спутниковых геодезических измерений (определений)	Mt=√(0.07²+0.07²)=0.10
н807О	–	–	–	470991.18	2246971.34	–	Метод спутниковых геодезических измерений (определений)	Mt=√(0.07²+0.07²)=0.10

н808О	–	–	–	470977.88	2246967.47	–	Метод спутниковых геодезических измерений (определений)	Mt=√(0.07²+0.07²)=0.10
н805О	–	–	–	470980.40	2246958.84	–	Метод спутниковых геодезических измерений (определений)	Mt=√(0.07²+0.07²)=0.10

2. Сведения о характеристиках объекта недвижимости с кадастровым номером 59:32:0020001:3697

№ п/п	Наименование характеристики	Значение характеристики
1	**2**	**3**
1.	Вид объекта недвижимости	Здание
2.	Ранее присвоенный государственный учетный номер (инвентарный) здания, сооружения, объекта незавершенного строительства	–
3.	Кадастровый номер земельного участка (земельных участков), в границах которого (которых) расположены здание, сооружение, объект незавершенного строительства	59:32:0020001:3947, 59:32:0020001:2339
4.	Уникальный учетный номер кадастрового квартала, в границах которого расположены здание, сооружение, объект незавершенного строительства	59:32:0020001
5.	Сведения об адресе здания, сооружения, объекта незавершенного строительства	–
5.1	Сведения об ином месте нахождении здания, сооружения, объекта незавершенного строительства, не являющегося объектом адресации, в структурированном виде	–
5.2	Дополнительные сведения о месте нахождения здания, сооружения, объекта незавершенного строительства	–
6.	Иные сведения	Часть ОКС располагается на образуемом земельном участке :ЗУ22

3. Пояснения к сведениям об объекте недвижимости с кадастровым номером 59:32:0020001:3697

1.	–

Описание местоположения зданий, сооружений, объектов незавершенного строительства на земельном участке

1. Сведения о характерных точках контура объекта недвижимости с кадастровым номером –

Система координат МСК-59, зона 2 **Зона №** 2

Обозначение характерных точек контура	Содержатся в Едином государственном реестре недвижимости			Определены в ходе выполнения комплексных кадастровых работ			Метод определения координат	Формулы, примененные для расчета средней квадратической погрешности определения координат характерных точек ($M_{t,}$), м, с подставленными в такие формулы значениями и итоговые (вычисленные) значения Mt, м
	Координаты, м		Радиус, м	Координаты, м		Радиус, м		
	X	Y	R	X	Y	R		
1	2	3	4	5	6	7	8	9
н809О	–	–	–	470699.86	2246631.37	–	Метод спутниковых геодезических измерений (определений)	Mt=√(0.07²+0.07²)=0.10
н810О	–	–	–	470706.60	2246633.12	–	Метод спутниковых геодезических измерений (определений	Mt=√(0.07²+0.07²)=0.10

							)	
н811О	–	–	–	470705.14	2246638.71	–	Метод спутниковых геодезических измерений (определений)	Mt=√(0.07²+0.07²)=0.10
н812О	–	–	–	470698.41	2246636.96	–	Метод спутниковых геодезических измерений (определений)	Mt=√(0.07²+0.07²)=0.10
н809О	–	–	–	470699.86	2246631.37	–	Метод спутниковых геодезических измерений (определений)	Mt=√(0.07²+0.07²)=0.10

2. Сведения о характеристиках объекта недвижимости с кадастровым номером 59:32:0020001:3700

№ п/п	Наименование характеристики	Значение характеристики
1	**2**	**3**
1.	Вид объекта недвижимости	Здание
2.	Ранее присвоенный государственный учетный номер (инвентарный) здания, сооружения, объекта незавершенного строительства	–
3.	Кадастровый номер земельного участка (земельных участков), в границах которого (которых) расположены здание, сооружение, объект незавершенного строительства	59:32:0020001:3961
4.	Уникальный учетный номер кадастрового квартала, в границах которого расположены здание, сооружение, объект незавершенного строительства	59:32:0020001
5.	Сведения об адресе здания, сооружения, объекта незавершенного строительства	–
5.1	Сведения об ином месте нахождении здания, сооружения, объекта незавершенного строительства, не являющегося объектом адресации, в структурированном виде	–

5.2	Дополнительные сведения о месте нахождения здания, сооружения, объекта незавершенного строительства	–
6.	Иные сведения	–

3. Пояснения к сведениям об объекте недвижимости с кадастровым номером 59:32:0020001:3700

1.	–

Описание местоположения зданий, сооружений, объектов незавершенного строительства на земельном участке

1. Сведения о характерных точках контура объекта недвижимости с кадастровым номером –

Система координат МСК-59, зона 2 **Зона №** 2

Обозначение характерных точек контура	Содержатся в Едином государственном реестре недвижимости			Определены в ходе выполнения комплексных кадастровых работ			Метод определения координат	Формулы, примененные для расчета средней квадратической погрешности определения координат характерных точек (M_t), м, с подставленными в такие формулы значениями и итоговые (вычисленные) значения Mt, м
	Координаты, м		Радиус, м	Координаты, м		Радиус, м		
	X	Y	R	X	Y	R		
1	2	3	4	5	6	7	8	9
н813О	–	–	–	470823.87	2246782.21	–	Метод спутниковых геодезических измерений (определений)	$Mt=\sqrt{(0.07^2+0.07^2)}=0.10$

н814О	–	–	–	4708 35.86	2246 785.9 9	–	Метод спутниковых геодезически х измерений (определений)	Mt=√(0.07²+0.07²)=0. 10
н815О	–	–	–	4708 31.97	2246 798.3 3	–	Метод спутниковых геодезически х измерений (определений)	Mt=√(0.07²+0.07²)=0. 10
н816О	–	–	–	4708 19.97	2246 794.5 5	–	Метод спутниковых геодезически х измерений (определений)	Mt=√(0.07²+0.07²)=0. 10
н813О	–	–	–	4708 23.87	2246 782.2 1	–	Метод спутниковых геодезически х измерений (определений)	Mt=√(0.07²+0.07²)=0. 10

2. Сведения о характеристиках объекта недвижимости с кадастровым номером 59:32:0020001:3701

№ п/п	Наименование характеристики	Значение характеристики
1	**2**	**3**
1.	Вид объекта недвижимости	Здание
2.	Ранее присвоенный государственный учетный номер (инвентарный) здания, сооружения, объекта незавершенного строительства	–
3.	Кадастровый номер земельного участка (земельных участков), в границах которого (которых) расположены здание, сооружение, объект незавершенного строительства	59:32:0020001:3797, 59:32:0020001:3186
4.	Уникальный учетный номер кадастрового квартала, в границах которого расположены здание, сооружение, объект незавершенного строительства	59:32:0020001
5.	Сведения об адресе здания, сооружения, объекта незавершенного строительства	–

5.1	Сведения об ином месте нахождении здания, сооружения, объекта незавершенного строительства, не являющегося объектом адресации, в структурированном виде	–
5.2	Дополнительные сведения о месте нахождения здания, сооружения, объекта незавершенного строительства	–
6.	Иные сведения	Часть ОКС располагается на образуемом земельном участке :ЗУ62

3. Пояснения к сведениям об объекте недвижимости с кадастровым номером 59:32:0020001:3701

1.	–

Описание местоположения зданий, сооружений, объектов незавершенного строительства на земельном участке

1. Сведения о характерных точках контура объекта недвижимости с кадастровым номером –

Система координат МСК-59, зона 2 **Зона №** 2

Обозначение характерных точек контура	**Содержатся в Едином государственном реестре недвижимости**			**Определены в ходе выполнения комплексных кадастровых работ**			**Метод определения координат**	**Формулы, примененные для расчета средней квадратической погрешности определения координат характерных точек (M_t), м, с подставленными в такие формулы значениями и итоговые (вычисленные) значения Mt, м**
	Координаты, м		**Радиус, м**	**Координаты, м**		**Радиус, м**		
	X	**Y**	**R**	**X**	**Y**	**R**		
1	**2**	**3**	**4**	**5**	**6**	**7**	**8**	**9**

н817О	–	–	–	470827.41	2246956.12	–	Метод спутниковых геодезических измерений (определений)	Mt=√(0.07²+0.07²)=0.10
н818О	–	–	–	470827.05	2246965.55	–	Метод спутниковых геодезических измерений (определений)	Mt=√(0.07²+0.07²)=0.10
н819О	–	–	–	470817.28	2246965.18	–	Метод спутниковых геодезических измерений (определений)	Mt=√(0.07²+0.07²)=0.10
н820О	–	–	–	470817.65	2246955.75	–	Метод спутниковых геодезических измерений (определений)	Mt=√(0.07²+0.07²)=0.10
н817О	–	–	–	470827.41	2246956.12	–	Метод спутниковых геодезических измерений (определений)	Mt=√(0.07²+0.07²)=0.10

2. Сведения о характеристиках объекта недвижимости с кадастровым номером 59:32:0020001:3703

№ п/п	Наименование характеристики	Значение характеристики
1	**2**	**3**
1.	Вид объекта недвижимости	Здание
2.	Ранее присвоенный государственный учетный номер (инвентарный) здания, сооружения, объекта незавершенного строительства	–
3.	Кадастровый номер земельного участка (земельных участков), в границах которого (которых) расположены здание, сооружение, объект	59:32:0020001:2171

	незавершенного строительства	
4.	Уникальный учетный номер кадастрового квартала, в границах которого расположены здание, сооружение, объект незавершенного строительства	59:32:0020001
5.	Сведения об адресе здания, сооружения, объекта незавершенного строительства	–
5.1	Сведения об ином месте нахождении здания, сооружения, объекта незавершенного строительства, не являющегося объектом адресации, в структурированном виде	–
5.2	Дополнительные сведения о месте нахождения здания, сооружения, объекта незавершенного строительства	–
6.	Иные сведения	–

3. Пояснения к сведениям об объекте недвижимости с кадастровым номером 59:32:0020001:3703

1.	–

Описание местоположения зданий, сооружений, объектов незавершенного строительства на земельном участке

1. Сведения о характерных точках контура объекта недвижимости с кадастровым номером –

Система координат МСК-59, зона 2 **Зона №** 2

Обозначение характерных	Содержатся в Едином государственном реестре недвижимости	Определены в ходе выполнения комплексных кадастровых работ	Метод определения координат	Формулы, примененные для расчета средней квадратической погрешности определения

точек контура	Координаты, м		Радиус, м	Координаты, м		Радиус, м		координат характерных точек (M_t), м, с подставленными в такие формулы значениями и итоговые (вычисленные) значения Mt, м
	X	Y	R	X	Y	R		
1	2	3	4	5	6	7	8	9
н821О	–	–	–	470666.73	2246620.72	–	Метод спутниковых геодезических измерений (определений)	Mt=√(0.07²+0.07²)=0.10
н822О	–	–	–	470666.00	2246627.33	–	Метод спутниковых геодезических измерений (определений)	Mt=√(0.07²+0.07²)=0.10
н823О	–	–	–	470659.44	2246626.60	–	Метод спутниковых геодезических измерений (определений)	Mt=√(0.07²+0.07²)=0.10
н824О	–	–	–	470660.18	2246619.99	–	Метод спутниковых геодезических измерений (определений)	Mt=√(0.07²+0.07²)=0.10
н821О	–	–	–	470666.73	2246620.72	–	Метод спутниковых геодезических измерений (определений)	Mt=√(0.07²+0.07²)=0.10

2. Сведения о характеристиках объекта недвижимости с кадастровым номером 59:32:0020001:3704

№ п/п	Наименование характеристики	Значение характеристики
1	2	3
1.	Вид объекта недвижимости	Здание
2.	Ранее присвоенный государственный учетный номер (инвентарный) здания, сооружения, объекта незавершенного строительства	–
3.	Кадастровый номер земельного участка (земельных участков), в границах которого (которых) расположены здание, сооружение, объект незавершенного строительства	59:32:0020001:2136
4.	Уникальный учетный номер кадастрового квартала, в границах которого расположены здание, сооружение, объект незавершенного строительства	59:32:0020001
5.	Сведения об адресе здания, сооружения, объекта незавершенного строительства	–
5.1	Сведения об ином месте нахождении здания, сооружения, объекта незавершенного строительства, не являющегося объектом адресации, в структурированном виде	–
5.2	Дополнительные сведения о месте нахождения здания, сооружения, объекта незавершенного строительства	–
6.	Иные сведения	–

3. Пояснения к сведениям об объекте недвижимости с кадастровым номером 59:32:0020001:3704

1.	–

Описание местоположения зданий, сооружений, объектов незавершенного строительства на земельном участке

1. Сведения о характерных точках контура объекта недвижимости с кадастровым номером –

Система координат МСК-59, зона 2 **Зона №** 2

Обозначение характерных точек контура	Содержатся в Едином государственном реестре недвижимости			Определены в ходе выполнения комплексных кадастровых работ			Метод определения координат	Формулы, примененные для расчета средней квадратической погрешности определения координат характерных точек ($M_{t,}$), м, с подставленными в такие формулы значениями и итоговые (вычисленные) значения Mt, м
	Координаты, м		Радиус, м	Координаты, м		Радиус, м		
	X	Y	R	X	Y	R		
1	2	3	4	5	6	7	8	9
н825О	–	–	–	4704 49.51	2246 900.2 1	–	Метод спутниковых геодезических измерений (определений)	Mt=√(0.07²+0.07²)=0. 10
н826О	–	–	–	4704 51.66	2246 905.9 6	–	Метод спутниковых геодезических измерений (определений)	Mt=√(0.07²+0.07²)=0. 10
н827О	–	–	–	4704 45.39	2246 908.3 1	–	Метод спутниковых геодезических измерений (определений)	Mt=√(0.07²+0.07²)=0. 10
н828О	–	–	–	4704 43.24	2246 902.5 7	–	Метод спутниковых геодезических измерений (определений)	Mt=√(0.07²+0.07²)=0. 10

н825О	–	–	–	470449.51	2246900.21	–	Метод спутниковых геодезических измерений (определений)	Mt=√(0.07²+0.07²)=0.10

2. Сведения о характеристиках объекта недвижимости с кадастровым номером 59:32:0020001:3706

№ п/п	Наименование характеристики	Значение характеристики
1	**2**	**3**
1.	Вид объекта недвижимости	Здание
2.	Ранее присвоенный государственный учетный номер (инвентарный) здания, сооружения, объекта незавершенного строительства	–
3.	Кадастровый номер земельного участка (земельных участков), в границах которого (которых) расположены здание, сооружение, объект незавершенного строительства	59:32:0020001:3110
4.	Уникальный учетный номер кадастрового квартала, в границах которого расположены здание, сооружение, объект незавершенного строительства	59:32:0020001
5.	Сведения об адресе здания, сооружения, объекта незавершенного строительства	–
5.1	Сведения об ином месте нахождении здания, сооружения, объекта незавершенного строительства, не являющегося объектом адресации, в структурированном виде	–
5.2	Дополнительные сведения о месте нахождения здания, сооружения, объекта незавершенного строительства	–
6.	Иные сведения	–

3. Пояснения к сведениям об объекте недвижимости с кадастровым номером 59:32:0020001:3706

1.	–

Описание местоположения зданий, сооружений, объектов незавершенного строительства на земельном участке

1. Сведения о характерных точках контура объекта недвижимости с кадастровым номером –

Система координат МСК-59, зона 2 **Зона №** 2

Обозначение характерных точек контура	Содержатся в Едином государственном реестре недвижимости			Определены в ходе выполнения комплексных кадастровых работ			Метод определения координат	Формулы, примененные для расчета средней квадратической погрешности определения координат характерных точек ($M_{t,}$), м, с подставленными в такие формулы значениями и итоговые (вычисленные) значения Mt, м
	Координаты, м		Радиус, м	Координаты, м		Радиус, м		
	X	Y	R	X	Y	R		
1	2	3	4	5	6	7	8	9
н829О	–	–	–	470972.08	2246828.29	–	Метод спутниковых геодезических измерений (определений)	Mt=√(0.07²+0.07²)=0.10
н830О	–	–	–	470975.54	2246829.37	–	Метод спутниковых геодезических измерений (определений)	Mt=√(0.07²+0.07²)=0.10
н831О	–	–	–	470975.19	2246830.52	–	Метод спутниковых геодезических измерений (определений)	Mt=√(0.07²+0.07²)=0.10

н832О	–	–	–	4709 82.19	2246 832.7 1	–	Метод спутниковых геодезических измерений (определений)	Mt=√(0.07²+0.07²)=0. 10
н833О	–	–	–	4709 82.83	2246 830.6 6	–	Метод спутниковых геодезических измерений (определений)	Mt=√(0.07²+0.07²)=0. 10
н834О	–	–	–	4709 86.36	2246 831.7 7	–	Метод спутниковых геодезических измерений (определений)	Mt=√(0.07²+0.07²)=0. 10
н835О	–	–	–	4709 82.74	2246 843.3 3	–	Метод спутниковых геодезических измерений (определений)	Mt=√(0.07²+0.07²)=0. 10
н836О	–	–	–	4709 68.74	2246 838.9 6	–	Метод спутниковых геодезических измерений (определений)	Mt=√(0.07²+0.07²)=0. 10
н829О	–	–	–	4709 72.08	2246 828.2 9	–	Метод спутниковых геодезических измерений (определений)	Mt=√(0.07²+0.07²)=0. 10

2. Сведения о характеристиках объекта недвижимости с кадастровым номером 59:32:0020001:3710

№ п/п	Наименование характеристики	Значение характеристики
1	**2**	**3**
1.	Вид объекта недвижимости	Здание

2.	Ранее присвоенный государственный учетный номер (инвентарный) здания, сооружения, объекта незавершенного строительства	–
3.	Кадастровый номер земельного участка (земельных участков), в границах которого (которых) расположены здание, сооружение, объект незавершенного строительства	59:32:0020001:3819, 59:32:0020001:3190
4.	Уникальный учетный номер кадастрового квартала, в границах которого расположены здание, сооружение, объект незавершенного строительства	59:32:0020001
5.	Сведения об адресе здания, сооружения, объекта незавершенного строительства	–
5.1	Сведения об ином месте нахождении здания, сооружения, объекта незавершенного строительства, не являющегося объектом адресации, в структурированном виде	–
5.2	Дополнительные сведения о месте нахождения здания, сооружения, объекта незавершенного строительства	–
6.	Иные сведения	–

3. Пояснения к сведениям об объекте недвижимости с кадастровым номером 59:32:0020001:3710

1.	–

Описание местоположения зданий, сооружений, объектов незавершенного строительства на земельном участке

1. Сведения о характерных точках контура объекта недвижимости с кадастровым номером –

Система координат МСК-59, зона 2 **Зона №** 2

Обозначение характерных	Содержатся в Едином государственном реестре недвижимости	Определены в ходе выполнения комплексных кадастровых работ	Метод определения координат	Формулы, примененные для расчета средней квадратической погрешности определения

точек контура	Координаты, м		Радиус, м	Координаты, м		Радиус, м		координат характерных точек (M_t), м, с подставленными в такие формулы значениями и итоговые (вычисленные) значения Mt, м
	X	Y	R	X	Y	R		
1	2	3	4	5	6	7	8	9
н837О	–	–	–	471039.15	2246898.11	–	Метод спутниковых геодезических измерений (определений)	Mt=√(0.07²+0.07²)=0.10
н838О	–	–	–	471040.33	2246901.65	–	Метод спутниковых геодезических измерений (определений)	Mt=√(0.07²+0.07²)=0.10
н839О	–	–	–	471039.25	2246902.02	–	Метод спутниковых геодезических измерений (определений)	Mt=√(0.07²+0.07²)=0.10
н840О	–	–	–	471041.42	2246908.49	–	Метод спутниковых геодезических измерений (определений)	Mt=√(0.07²+0.07²)=0.10
н841О	–	–	–	471042.96	2246907.96	–	Метод спутниковых геодезических измерений (определений)	Mt=√(0.07²+0.07²)=0.10

н842О	–	–	–	4710 44.21	2246 911.6 9	–	Метод спутниковых геодезических измерений (определений)	Mt=√(0.07²+0.07²)=0. 10
н843О	–	–	–	4710 33.83	2246 915.1 7	–	Метод спутниковых геодезических измерений (определений)	Mt=√(0.07²+0.07²)=0. 10
н844О	–	–	–	4710 29.23	2246 901.4 4	–	Метод спутниковых геодезических измерений (определений)	Mt=√(0.07²+0.07²)=0. 10
н837О	–	–	–	4710 39.15	2246 898.1 1	–	Метод спутниковых геодезических измерений (определений)	Mt=√(0.07²+0.07²)=0. 10

2. Сведения о характеристиках объекта недвижимости с кадастровым номером 59:32:0020001:3711

№ п/п	Наименование характеристики	Значение характеристики
1	**2**	**3**
1.	Вид объекта недвижимости	Здание
2.	Ранее присвоенный государственный учетный номер (инвентарный) здания, сооружения, объекта незавершенного строительства	–
3.	Кадастровый номер земельного участка (земельных участков), в границах которого (которых) расположены здание, сооружение, объект незавершенного строительства	59:32:0020001:3187, 59:32:0020001:3182
4.	Уникальный учетный номер кадастрового квартала, в границах которого расположены здание, сооружение, объект незавершенного строительства	59:32:0020001
5.	Сведения об адресе здания, сооружения, объекта незавершенного строительства	–

5.1	Сведения об ином месте нахождении здания, сооружения, объекта незавершенного строительства, не являющегося объектом адресации, в структурированном виде	–
5.2	Дополнительные сведения о месте нахождения здания, сооружения, объекта незавершенного строительства	–
6.	Иные сведения	–

3. Пояснения к сведениям об объекте недвижимости с кадастровым номером 59:32:0020001:3711

1.	–

Описание местоположения зданий, сооружений, объектов незавершенного строительства на земельном участке

1. Сведения о характерных точках контура объекта недвижимости с кадастровым номером –

Система координат МСК-59, зона 2 **Зона №** 2

Обозначение характерных точек контура	Содержатся в Едином государственном реестре недвижимости			Определены в ходе выполнения комплексных кадастровых работ			Метод определения координат	Формулы, примененные для расчета средней квадратической погрешности определения координат характерных точек (M_t), м, с подставленными в такие формулы значениями и итоговые (вычисленные) значения Mt, м
	Координаты, м		Радиус, м	Координаты, м		Радиус, м		
	X	Y	R	X	Y	R		
1	2	3	4	5	6	7	8	9
н320О	–	–	–	470876.24	224679.2	–	Метод спутниковых	Mt=√(0.07²+0.07²)=0.10

					3		геодезических измерений (определений)	
н319О	–	–	–	4708 76.26	2246 799.18	–	Метод спутниковых геодезических измерений (определений)	Mt=√(0.07²+0.07²)=0.10
н845О	–	–	–	4708 80.06	2246 800.33	–	Метод спутниковых геодезических измерений (определений)	Mt=√(0.07²+0.07²)=0.10
н846О	–	–	–	4708 80.41	2246 799.15	–	Метод спутниковых геодезических измерений (определений)	Mt=√(0.07²+0.07²)=0.10
н847О	–	–	–	4708 83.51	2246 800.09	–	Метод спутниковых геодезических измерений (определений)	Mt=√(0.07²+0.07²)=0.10
н848О	–	–	–	4708 80.39	2246 810.40	–	Метод спутниковых геодезических измерений (определений)	Mt=√(0.07²+0.07²)=0.10
н321О	–	–	–	4708 73.37	2246 808.28	–	Метод спутниковых геодезических измерений (определений)	Mt=√(0.07²+0.07²)=0.10
н320О	–	–	–	4708 76.24	2246 799.23	–	Метод спутниковых геодезических измерений (определений	Mt=√(0.07²+0.07²)=0.10

							)	

2. Сведения о характеристиках объекта недвижимости с кадастровым номером 59:32:0020001:3713

№ п/п	Наименование характеристики	Значение характеристики
1	**2**	**3**
1.	Вид объекта недвижимости	Здание
2.	Ранее присвоенный государственный учетный номер (инвентарный) здания, сооружения, объекта незавершенного строительства	–
3.	Кадастровый номер земельного участка (земельных участков), в границах которого (которых) расположены здание, сооружение, объект незавершенного строительства	59:32:0020001:3176
4.	Уникальный учетный номер кадастрового квартала, в границах которого расположены здание, сооружение, объект незавершенного строительства	59:32:0020001
5.	Сведения об адресе здания, сооружения, объекта незавершенного строительства	–
5.1	Сведения об ином месте нахождении здания, сооружения, объекта незавершенного строительства, не являющегося объектом адресации, в структурированном виде	–
5.2	Дополнительные сведения о месте нахождения здания, сооружения, объекта незавершенного строительства	–
6.	Иные сведения	–

3. Пояснения к сведениям об объекте недвижимости с кадастровым номером 59:32:0020001:3713

1.	–

Описание местоположения зданий, сооружений, объектов незавершенного строительства на земельном участке

1. Сведения о характерных точках контура объекта недвижимости с кадастровым номером –

Система координат МСК-59, зона 2 **Зона №** 2

Обозначение характерных точек контура	Содержатся в Едином государственном реестре недвижимости			Определены в ходе выполнения комплексных кадастровых работ			Метод определения координат	Формулы, примененные для расчета средней квадратической погрешности определения координат характерных точек ($M_{t,}$), м, с подставленными в такие формулы значениями и итоговые (вычисленные) значения Mt, м
	Координаты, м		Радиус, м	Координаты, м		Радиус, м		
	X	Y	R	X	Y	R		
1	2	3	4	5	6	7	8	9
н849О	–	–	–	4707 19.11	2247 274.94	–	Метод спутниковых геодезических измерений (определений)	Mt=√(0.07²+0.07²)=0.10
н850О	–	–	–	4707 19.36	2247 283.64	–	Метод спутниковых геодезических измерений (определений)	Mt=√(0.07²+0.07²)=0.10
н851О	–	–	–	4707 14.17	2247 283.79	–	Метод спутниковых геодезических измерений (определений)	Mt=√(0.07²+0.07²)=0.10
н852О	–	–	–	4707 13.91	2247 275.09	–	Метод спутниковых геодезических измерений (определений)	Mt=√(0.07²+0.07²)=0.10

н849О	–	–	–	4707 19.11	2247 274.9 4	–	Метод спутниковых геодезических измерений (определений)	Mt=√(0.07²+0.07²)=0. 10

2. Сведения о характеристиках объекта недвижимости с кадастровым номером 59:32:0020001:3714

№ п/п	Наименование характеристики	Значение характеристики
1	**2**	**3**
1.	Вид объекта недвижимости	Здание
2.	Ранее присвоенный государственный учетный номер (инвентарный) здания, сооружения, объекта незавершенного строительства	–
3.	Кадастровый номер земельного участка (земельных участков), в границах которого (которых) расположены здание, сооружение, объект незавершенного строительства	59:32:0020001:3269
4.	Уникальный учетный номер кадастрового квартала, в границах которого расположены здание, сооружение, объект незавершенного строительства	59:32:0020001
5.	Сведения об адресе здания, сооружения, объекта незавершенного строительства	–
5.1	Сведения об ином месте нахождении здания, сооружения, объекта незавершенного строительства, не являющегося объектом адресации, в структурированном виде	–
5.2	Дополнительные сведения о месте нахождения здания, сооружения, объекта незавершенного строительства	–
6.	Иные сведения	–

3. Пояснения к сведениям об объекте недвижимости с кадастровым номером 59:32:0020001:3714

1.	–

Описание местоположения зданий, сооружений, объектов незавершенного строительства на земельном участке

1. Сведения о характерных точках контура объекта недвижимости с кадастровым номером –

Система координат МСК-59, зона 2 **Зона №** 2

Обозначение характерных точек контура	**Содержатся в Едином государственном реестре недвижимости**			**Определены в ходе выполнения комплексных кадастровых работ**			**Метод определения координат**	**Формулы, примененные для расчета средней квадратической погрешности определения координат характерных точек (M_t), м, с подставленными в такие формулы значениями и итоговые (вычисленные) значения Mt, м**
	Координаты, м		**Радиус, м**	**Координаты, м**		**Радиус, м**		
	X	**Y**	**R**	**X**	**Y**	**R**		
1	**2**	**3**	**4**	**5**	**6**	**7**	**8**	**9**
н853О	–	–	–	470191.20	2246690.37	–	Метод спутниковых геодезических измерений (определений)	Mt=√(0.07²+0.07²)=0.10
н854О	–	–	–	470195.72	2246695.48	–	Метод спутниковых геодезических измерений (определений)	Mt=√(0.07²+0.07²)=0.10
н855О	–	–	–	470189.35	2246701.11	–	Метод спутниковых геодезических измерений (определений)	Mt=√(0.07²+0.07²)=0.10

н856О	–	–	–	4701 84.83	2246 696.0 0	–	Метод спутниковых геодезических измерений (определений)	Mt=√(0.07²+0.07²)=0. 10
н853О	–	–	–	4701 91.20	2246 690.3 7	–	Метод спутниковых геодезических измерений (определений)	Mt=√(0.07²+0.07²)=0. 10

2. Сведения о характеристиках объекта недвижимости с кадастровым номером 59:32:0020001:3730

№ п/п	Наименование характеристики	Значение характеристики
1	**2**	**3**
1.	Вид объекта недвижимости	Здание
2.	Ранее присвоенный государственный учетный номер (инвентарный) здания, сооружения, объекта незавершенного строительства	–
3.	Кадастровый номер земельного участка (земельных участков), в границах которого (которых) расположены здание, сооружение, объект незавершенного строительства	59:32:0020001:3277
4.	Уникальный учетный номер кадастрового квартала, в границах которого расположены здание, сооружение, объект незавершенного строительства	59:32:0020001
5.	Сведения об адресе здания, сооружения, объекта незавершенного строительства	–
5.1	Сведения об ином месте нахождении здания, сооружения, объекта незавершенного строительства, не являющегося объектом адресации, в структурированном виде	–
5.2	Дополнительные сведения о месте нахождения здания, сооружения, объекта незавершенного строительства	–
6.	Иные сведения	–

3. Пояснения к сведениям об объекте недвижимости с кадастровым номером 59:32:0020001:3730

1.	–

Описание местоположения зданий, сооружений, объектов незавершенного строительства на земельном участке

1. Сведения о характерных точках контура объекта недвижимости с кадастровым номером –

Система координат МСК-59, зона 2 **Зона №** 2

Обозначение характерных точек контура	Содержатся в Едином государственном реестре недвижимости			Определены в ходе выполнения комплексных кадастровых работ			Метод определения координат	Формулы, примененные для расчета средней квадратической погрешности определения координат характерных точек (M_t), м, с подставленными в такие формулы значениями и итоговые (вычисленные) значения Mt, м
	Координаты, м		Радиус, м	Координаты, м		Радиус, м		
	X	Y	R	X	Y	R		
1	2	3	4	5	6	7	8	9
н857О	–	–	–	470139.75	2246612.55	–	Метод спутниковых геодезических измерений (определений)	Mt=√(0.07²+0.07²)=0.10
н858О	–	–	–	470142.13	2246616.29	–	Метод спутниковых геодезических измерений (определений)	Mt=√(0.07²+0.07²)=0.10
н859О	–	–	–	4701	2246620.4	–	Метод спутниковых	Mt=√(0.07²+0.07²)=0.

				35.62	2		геодезических измерений (определений)	10
н860О	–	–	–	4701 33.25	2246 616.69	–	Метод спутниковых геодезических измерений (определений)	Mt=√(0.07²+0.07²)=0.10
н857О	–	–	–	4701 39.75	2246 612.55	–	Метод спутниковых геодезических измерений (определений)	Mt=√(0.07²+0.07²)=0.10

2. Сведения о характеристиках объекта недвижимости с кадастровым номером 59:32:0020001:3732

№ п/п	Наименование характеристики	Значение характеристики
1	**2**	**3**
1.	Вид объекта недвижимости	Здание
2.	Ранее присвоенный государственный учетный номер (инвентарный) здания, сооружения, объекта незавершенного строительства	–
3.	Кадастровый номер земельного участка (земельных участков), в границах которого (которых) расположены здание, сооружение, объект незавершенного строительства	59:32:0020001:2183
4.	Уникальный учетный номер кадастрового квартала, в границах которого расположены здание, сооружение, объект незавершенного строительства	59:32:0020001
5.	Сведения об адресе здания, сооружения, объекта незавершенного строительства	–
5.1	Сведения об ином месте нахождении здания, сооружения, объекта незавершенного строительства, не являющегося объектом адресации, в структурированном виде	–
5.2	Дополнительные сведения о месте нахождения здания, сооружения, объекта незавершенного строительства	–

6.	Иные сведения	–

3. Пояснения к сведениям об объекте недвижимости с кадастровым номером 59:32:0020001:3732

1.	–

Описание местоположения зданий, сооружений, объектов незавершенного строительства на земельном участке

1. Сведения о характерных точках контура объекта недвижимости с кадастровым номером –

Система координат МСК-59, зона 2 **Зона №** 2

Обозначение характерных точек контура	Содержатся в Едином государственном реестре недвижимости			Определены в ходе выполнения комплексных кадастровых работ			Метод определения координат	Формулы, примененные для расчета средней квадратической погрешности определения координат характерных точек (M_t), м, с подставленными в такие формулы значениями и итоговые (вычисленные) значения Mt, м
	Координаты, м		Радиус, м	Координаты, м		Радиус, м		
	X	Y	R	X	Y	R		
1	2	3	4	5	6	7	8	9
н861О	–	–	–	470673.84	2246351.08	–	Метод спутниковых геодезических измерений (определений)	Mt=√(0.07²+0.07²)=0.10
н862О	–	–	–	470675.30	2246356.60	–	Метод спутниковых геодезических измерений	Mt=√(0.07²+0.07²)=0.10

							(определений)	
н863О	–	–	–	470667.99	2246358.51	–	Метод спутниковых геодезических измерений (определений)	Mt=√(0.07²+0.07²)=0.10
н864О	–	–	–	470666.50	2246353.01	–	Метод спутниковых геодезических измерений (определений)	Mt=√(0.07²+0.07²)=0.10
н861О	–	–	–	470673.84	2246351.08	–	Метод спутниковых геодезических измерений (определений)	Mt=√(0.07²+0.07²)=0.10

2. Сведения о характеристиках объекта недвижимости с кадастровым номером 59:32:0020001:3734

№ п/п	Наименование характеристики	Значение характеристики
1	**2**	**3**
1.	Вид объекта недвижимости	Здание
2.	Ранее присвоенный государственный учетный номер (инвентарный) здания, сооружения, объекта незавершенного строительства	–
3.	Кадастровый номер земельного участка (земельных участков), в границах которого (которых) расположены здание, сооружение, объект незавершенного строительства	59:32:0020001:2193
4.	Уникальный учетный номер кадастрового квартала, в границах которого расположены здание, сооружение, объект незавершенного строительства	59:32:0020001
5.	Сведения об адресе здания, сооружения, объекта незавершенного строительства	–
5.1	Сведения об ином месте нахождении здания, сооружения, объекта незавершенного строительства, не являющегося объектом адресации, в	–

	структурированном виде	
5.2	Дополнительные сведения о месте нахождения здания, сооружения, объекта незавершенного строительства	–
6.	Иные сведения	–

3. Пояснения к сведениям об объекте недвижимости с кадастровым номером 59:32:0020001:3734

1.	–

Описание местоположения зданий, сооружений, объектов незавершенного строительства на земельном участке

1. Сведения о характерных точках контура объекта недвижимости с кадастровым номером –

Система координат МСК-59, зона 2 **Зона №** 2

Обозначение характерных точек контура	Содержатся в Едином государственном реестре недвижимости			Определены в ходе выполнения комплексных кадастровых работ			Метод определения координат	Формулы, примененные для расчета средней квадратической погрешности определения координат характерных точек (M_t), м, с подставленными в такие формулы значениями и итоговые (вычисленные) значения Mt, м
	Координаты, м		Радиус, м	Координаты, м		Радиус, м		
	X	Y	R	X	Y	R		
1	2	3	4	5	6	7	8	9
н865О	–	–	–	470677.37	2246708.66	–	Метод спутниковых геодезических измерений (определений	Mt=√(0.07²+0.07²)=0.10

							)	
н866О	–	–	–	4706 84.03	2246 711.0 5	–	Метод спутниковых геодезически х измерений (определений)	Mt=√(0.07²+0.07²)=0. 10
н867О	–	–	–	4706 82.77	2246 714.2 6	–	Метод спутниковых геодезически х измерений (определений)	Mt=√(0.07²+0.07²)=0. 10
н868О	–	–	–	4706 83.72	2246 714.6 2	–	Метод спутниковых геодезически х измерений (определений)	Mt=√(0.07²+0.07²)=0. 10
н869О	–	–	–	4706 81.30	2246 721.0 4	–	Метод спутниковых геодезически х измерений (определений)	Mt=√(0.07²+0.07²)=0. 10
н870О	–	–	–	4706 80.25	2246 720.6 4	–	Метод спутниковых геодезически х измерений (определений)	Mt=√(0.07²+0.07²)=0. 10
н871О	–	–	–	4706 79.08	2246 723.6 1	–	Метод спутниковых геодезически х измерений (определений)	Mt=√(0.07²+0.07²)=0. 10
н872О	–	–	–	4706 72.56	2246 721.0 8	–	Метод спутниковых геодезически х измерений (определений)	Mt=√(0.07²+0.07²)=0. 10
н873О	–	–	–	4706 73.72	2246 718.0	–	Метод спутниковых	Mt=√(0.07²+0.07²)=0. 10

					9		геодезических измерений (определений)	
н874О	–	–	–	4706 72.68	2246 717.68	–	Метод спутниковых геодезических измерений (определений)	Mt=√(0.07²+0.07²)=0.10
н875О	–	–	–	4706 75.14	2246 711.29	–	Метод спутниковых геодезических измерений (определений)	Mt=√(0.07²+0.07²)=0.10
н876О	–	–	–	4706 76.19	2246 711.69	–	Метод спутниковых геодезических измерений (определений)	Mt=√(0.07²+0.07²)=0.10
н865О	–	–	–	4706 77.37	2246 708.66	–	Метод спутниковых геодезических измерений (определений)	Mt=√(0.07²+0.07²)=0.10

2. Сведения о характеристиках объекта недвижимости с кадастровым номером 59:32:0020001:3738

№ п/п	Наименование характеристики	Значение характеристики
1	**2**	**3**
1.	Вид объекта недвижимости	Здание
2.	Ранее присвоенный государственный учетный номер (инвентарный) здания, сооружения, объекта незавершенного строительства	–
3.	Кадастровый номер земельного участка (земельных участков), в границах которого (которых) расположены здание, сооружение, объект незавершенного строительства	59:32:0020001:3077
4.	Уникальный учетный номер кадастрового квартала, в	59:32:0020001

	границах которого расположены здание, сооружение, объект незавершенного строительства	
5.	Сведения об адресе здания, сооружения, объекта незавершенного строительства	–
5.1	Сведения об ином месте нахождении здания, сооружения, объекта незавершенного строительства, не являющегося объектом адресации, в структурированном виде	–
5.2	Дополнительные сведения о месте нахождения здания, сооружения, объекта незавершенного строительства	–
6.	Иные сведения	–

3. Пояснения к сведениям об объекте недвижимости с кадастровым номером 59:32:0020001:3738

1.	–

Описание местоположения зданий, сооружений, объектов незавершенного строительства на земельном участке

1. Сведения о характерных точках контура объекта недвижимости с кадастровым номером –

Система координат МСК-59, зона 2 **Зона №** 2

Обозначение характерных точек контура	Содержатся в Едином государственном реестре недвижимости		Определены в ходе выполнения комплексных кадастровых работ		Метод определения координат	Формулы, примененные для расчета средней квадратической погрешности определения координат характерных точек (M_t), м, с подставленными в такие формулы значениями и итоговые (вычисленные) значения Mt, м
	Координаты, м	Радиус, м	Координаты, м	Радиус, м		

	X	Y	R	X	Y	R		
1	**2**	**3**	**4**	**5**	**6**	**7**	**8**	**9**
н877О	–	–	–	470488.77	2247070.13	–	Метод спутниковых геодезических измерений (определений)	Mt=√(0.07²+0.07²)=0.10
н878О	–	–	–	470489.59	2247073.11	–	Метод спутниковых геодезических измерений (определений)	Mt=√(0.07²+0.07²)=0.10
н879О	–	–	–	470494.24	2247071.75	–	Метод спутниковых геодезических измерений (определений)	Mt=√(0.07²+0.07²)=0.10
н880О	–	–	–	470495.57	2247076.33	–	Метод спутниковых геодезических измерений (определений)	Mt=√(0.07²+0.07²)=0.10
н881О	–	–	–	470485.67	2247079.21	–	Метод спутниковых геодезических измерений (определений)	Mt=√(0.07²+0.07²)=0.10
н882О	–	–	–	470483.51	2247071.61	–	Метод спутниковых геодезических измерений (определений)	Mt=√(0.07²+0.07²)=0.10
н877О	–	–	–	470488.77	2247070.13	–	Метод спутниковых геодезических измерений (определений	Mt=√(0.07²+0.07²)=0.10

							)	

2. Сведения о характеристиках объекта недвижимости с кадастровым номером 59:32:0020001:3740

№ п/п	Наименование характеристики	Значение характеристики
1	**2**	**3**
1.	Вид объекта недвижимости	Здание
2.	Ранее присвоенный государственный учетный номер (инвентарный) здания, сооружения, объекта незавершенного строительства	–
3.	Кадастровый номер земельного участка (земельных участков), в границах которого (которых) расположены здание, сооружение, объект незавершенного строительства	59:32:0020001:2158
4.	Уникальный учетный номер кадастрового квартала, в границах которого расположены здание, сооружение, объект незавершенного строительства	59:32:0020001
5.	Сведения об адресе здания, сооружения, объекта незавершенного строительства	–
5.1	Сведения об ином месте нахождении здания, сооружения, объекта незавершенного строительства, не являющегося объектом адресации, в структурированном виде	–
5.2	Дополнительные сведения о месте нахождения здания, сооружения, объекта незавершенного строительства	–
6.	Иные сведения	–

3. Пояснения к сведениям об объекте недвижимости с кадастровым номером 59:32:0020001:3740

1.	–

Описание местоположения зданий, сооружений, объектов незавершенного строительства на земельном участке

1. Сведения о характерных точках контура объекта недвижимости с кадастровым номером –

Система координат МСК-59, зона 2 **Зона №** 2

Обозначение характерных точек контура	Содержатся в Едином государственном реестре недвижимости			Определены в ходе выполнения комплексных кадастровых работ			Метод определения координат	Формулы, примененные для расчета средней квадратической погрешности определения координат характерных точек ($M_{t,}$), м, с подставленными в такие формулы значениями и итоговые (вычисленные) значения Mt, м
	Координаты, м		Радиус, м	Координаты, м		Радиус, м		
	X	Y	R	X	Y	R		
1	2	3	4	5	6	7	8	9
н883О	–	–	–	470300.69	2246540.39	–	Метод спутниковых геодезических измерений (определений)	Mt=√(0.07²+0.07²)=0.10
н884О	–	–	–	470304.44	2246544.95	–	Метод спутниковых геодезических измерений (определений)	Mt=√(0.07²+0.07²)=0.10
н885О	–	–	–	470300.54	2246548.14	–	Метод спутниковых геодезических измерений (определений)	Mt=√(0.07²+0.07²)=0.10
н886О	–	–	–	470296.80	2246543.60	–	Метод спутниковых геодезических измерений (определений)	Mt=√(0.07²+0.07²)=0.10

н883О	–	–	–	470300.69	2246540.39	–	Метод спутниковых геодезических измерений (определений)	Mt=√(0.07²+0.07²)=0.10

2. Сведения о характеристиках объекта недвижимости с кадастровым номером 59:32:0020001:3742

№ п/п	Наименование характеристики	Значение характеристики
1	**2**	**3**
1.	Вид объекта недвижимости	Здание
2.	Ранее присвоенный государственный учетный номер (инвентарный) здания, сооружения, объекта незавершенного строительства	–
3.	Кадастровый номер земельного участка (земельных участков), в границах которого (которых) расположены здание, сооружение, объект незавершенного строительства	59:32:0020001:3262
4.	Уникальный учетный номер кадастрового квартала, в границах которого расположены здание, сооружение, объект незавершенного строительства	59:32:0020001
5.	Сведения об адресе здания, сооружения, объекта незавершенного строительства	–
5.1	Сведения об ином месте нахождении здания, сооружения, объекта незавершенного строительства, не являющегося объектом адресации, в структурированном виде	–
5.2	Дополнительные сведения о месте нахождения здания, сооружения, объекта незавершенного строительства	–
6.	Иные сведения	–

3. Пояснения к сведениям об объекте недвижимости с кадастровым номером 59:32:0020001:3742

1.	–

Описание местоположения зданий, сооружений, объектов незавершенного строительства на земельном участке

1. Сведения о характерных точках контура объекта недвижимости с кадастровым номером –

Система координат МСК-59, зона 2 **Зона №** 2

Обозначение характерных точек контура	Содержатся в Едином государственном реестре недвижимости			Определены в ходе выполнения комплексных кадастровых работ			Метод определения координат	Формулы, примененные для расчета средней квадратической погрешности определения координат характерных точек ($M_{t,}$), м, с подставленными в такие формулы значениями и итоговые (вычисленные) значения Mt, м
	Координаты, м		Радиус, м	Координаты, м		Радиус, м		
	X	Y	R	X	Y	R		
1	2	3	4	5	6	7	8	9
н742О	–	–	–	470648.72	2246790.27	–	Метод спутниковых геодезических измерений (определений)	Mt=√(0.07²+0.07²)=0.10
н741О	–	–	–	470652.07	2246797.12	–	Метод спутниковых геодезических измерений (определений)	Mt=√(0.07²+0.07²)=0.10
н887О	–	–	–	470641.68	2246802.20	–	Метод спутниковых геодезических измерений (определений)	Mt=√(0.07²+0.07²)=0.10

н888О	–	–	–	4706 39.92	2246 798.5 8	–	Метод спутниковых геодезических измерений (определений)	Mt=√(0.07²+0.07²)=0. 10
н889О	–	–	–	4706 46.54	2246 795.3 2	–	Метод спутниковых геодезических измерений (определений)	Mt=√(0.07²+0.07²)=0. 10
н890О	–	–	–	4706 44.98	2246 792.1 4	–	Метод спутниковых геодезических измерений (определений)	Mt=√(0.07²+0.07²)=0. 10
н742О	–	–	–	4706 48.72	2246 790.2 7	–	Метод спутниковых геодезических измерений (определений)	Mt=√(0.07²+0.07²)=0. 10

2. Сведения о характеристиках объекта недвижимости с кадастровым номером 59:32:0020001:3744

№ п/п	Наименование характеристики	Значение характеристики
1	**2**	**3**
1.	Вид объекта недвижимости	Здание
2.	Ранее присвоенный государственный учетный номер (инвентарный) здания, сооружения, объекта незавершенного строительства	–
3.	Кадастровый номер земельного участка (земельных участков), в границах которого (которых) расположены здание, сооружение, объект незавершенного строительства	59:32:0020001:3791
4.	Уникальный учетный номер кадастрового квартала, в границах которого расположены здание, сооружение, объект незавершенного строительства	59:32:0020001
5.	Сведения об адресе здания, сооружения, объекта незавершенного строительства	–

5.1	Сведения об ином месте нахождении здания, сооружения, объекта незавершенного строительства, не являющегося объектом адресации, в структурированном виде	–
5.2	Дополнительные сведения о месте нахождения здания, сооружения, объекта незавершенного строительства	–
6.	Иные сведения	–

3. Пояснения к сведениям об объекте недвижимости с кадастровым номером 59:32:0020001:3744

1.	–

Описание местоположения зданий, сооружений, объектов незавершенного строительства на земельном участке

1. Сведения о характерных точках контура объекта недвижимости с кадастровым номером –

Система координат МСК-59, зона 2 **Зона №** 2

Обозначение характерных точек контура	Содержатся в Едином государственном реестре недвижимости			Определены в ходе выполнения комплексных кадастровых работ			Метод определения координат	Формулы, примененные для расчета средней квадратической погрешности определения координат характерных точек (M_t), м, с подставленными в такие формулы значениями и итоговые (вычисленные) значения Mt, м
	Координаты, м		Радиус, м	Координаты, м		Радиус, м		
	X	Y	R	X	Y	R		
1	2	3	4	5	6	7	8	9
н891О	–	–	–	4705 37.03	2246 755.6	–	Метод спутниковых	Mt=√(0.07²+0.07²)=0. 10

					1		геодезических измерений (определений)	
н892О	–	–	–	4705 41.91	2246 759.76	–	Метод спутниковых геодезических измерений (определений)	Mt=√(0.07²+0.07²)=0.10
н893О	–	–	–	4705 39.34	2246 762.79	–	Метод спутниковых геодезических измерений (определений)	Mt=√(0.07²+0.07²)=0.10
н894О	–	–	–	4705 34.45	2246 758.64	–	Метод спутниковых геодезических измерений (определений)	Mt=√(0.07²+0.07²)=0.10
н891О	–	–	–	4705 37.03	2246 755.61	–	Метод спутниковых геодезических измерений (определений)	Mt=√(0.07²+0.07²)=0.10

2. Сведения о характеристиках объекта недвижимости с кадастровым номером 59:32:0020001:3748

№ п/п	Наименование характеристики	Значение характеристики
1	**2**	**3**
1.	Вид объекта недвижимости	Здание
2.	Ранее присвоенный государственный учетный номер (инвентарный) здания, сооружения, объекта незавершенного строительства	–
3.	Кадастровый номер земельного участка (земельных участков), в границах которого (которых) расположены здание, сооружение, объект незавершенного строительства	59:32:0020001:3097
4.	Уникальный учетный номер кадастрового квартала, в	59:32:0020001

	границах которого расположены здание, сооружение, объект незавершенного строительства	
5.	Сведения об адресе здания, сооружения, объекта незавершенного строительства	–
5.1	Сведения об ином месте нахождении здания, сооружения, объекта незавершенного строительства, не являющегося объектом адресации, в структурированном виде	–
5.2	Дополнительные сведения о месте нахождения здания, сооружения, объекта незавершенного строительства	–
6.	Иные сведения	–

3. Пояснения к сведениям об объекте недвижимости с кадастровым номером 59:32:0020001:3748

1.	–

Описание местоположения зданий, сооружений, объектов незавершенного строительства на земельном участке

1. Сведения о характерных точках контура объекта недвижимости с кадастровым номером –

Система координат МСК-59, зона 2 **Зона №** 2

Обозначение характерных точек контура	Содержатся в Едином государственном реестре недвижимости		Определены в ходе выполнения комплексных кадастровых работ		Метод определения координат	Формулы, примененные для расчета средней квадратической погрешности определения координат характерных точек (M_t), м, с подставленными в такие формулы значениями и итоговые (вычисленные) значения Mt, м
	Координаты, м	Радиус, м	Координаты, м	Радиус, м		

	X	Y	R	X	Y	R		
1	**2**	**3**	**4**	**5**	**6**	**7**	**8**	**9**
н895О	–	–	–	470894.79	2246436.13	–	Метод спутниковых геодезических измерений (определений)	Mt=√(0.07²+0.07²)=0.10
н896О	–	–	–	470898.97	2246448.08	–	Метод спутниковых геодезических измерений (определений)	Mt=√(0.07²+0.07²)=0.10
н897О	–	–	–	470886.65	2246452.39	–	Метод спутниковых геодезических измерений (определений)	Mt=√(0.07²+0.07²)=0.10
н898О	–	–	–	470882.47	2246440.44	–	Метод спутниковых геодезических измерений (определений)	Mt=√(0.07²+0.07²)=0.10
н895О	–	–	–	470894.79	2246436.13	–	Метод спутниковых геодезических измерений (определений)	Mt=√(0.07²+0.07²)=0.10

2. Сведения о характеристиках объекта недвижимости с кадастровым номером 59:32:0020001:3754

№ п/п	Наименование характеристики	Значение характеристики
1	**2**	**3**
1.	Вид объекта недвижимости	Здание
2.	Ранее присвоенный государственный учетный номер (инвентарный) здания, сооружения, объекта	–

	незавершенного строительства	
3.	Кадастровый номер земельного участка (земельных участков), в границах которого (которых) расположены здание, сооружение, объект незавершенного строительства	59:32:0020001:2348, 59:32:0020001:3793
4.	Уникальный учетный номер кадастрового квартала, в границах которого расположены здание, сооружение, объект незавершенного строительства	59:32:0020001
5.	Сведения об адресе здания, сооружения, объекта незавершенного строительства	–
5.1	Сведения об ином месте нахождении здания, сооружения, объекта незавершенного строительства, не являющегося объектом адресации, в структурированном виде	–
5.2	Дополнительные сведения о месте нахождения здания, сооружения, объекта незавершенного строительства	–
6.	Иные сведения	–

3. Пояснения к сведениям об объекте недвижимости с кадастровым номером 59:32:0020001:3754

1.	–

Описание местоположения зданий, сооружений, объектов незавершенного строительства на земельном участке

1. Сведения о характерных точках контура объекта недвижимости с кадастровым номером –

Система координат МСК-59, зона 2 **Зона №** 2

Обозначение характерных	Содержатся в Едином государственном реестре недвижимости	Определены в ходе выполнения комплексных кадастровых работ	Метод определения координат	Формулы, примененные для расчета средней квадратической погрешности определения

точек контура	Координаты, м		Радиус, м	Координаты, м		Радиус, м		координат характерных точек (M_t), м, с подставленными в такие формулы значениями и итоговые (вычисленные) значения Mt, м
	X	Y	R	X	Y	R		
1	2	3	4	5	6	7	8	9
н899О	–	–	–	470878.15	2246388.11	–	Метод спутниковых геодезических измерений (определений)	Mt=√(0.07²+0.07²)=0.10
н900О	–	–	–	470882.49	2246400.90	–	Метод спутниковых геодезических измерений (определений)	Mt=√(0.07²+0.07²)=0.10
н901О	–	–	–	470871.15	2246404.45	–	Метод спутниковых геодезических измерений (определений)	Mt=√(0.07²+0.07²)=0.10
н902О	–	–	–	470867.09	2246391.80	–	Метод спутниковых геодезических измерений (определений)	Mt=√(0.07²+0.07²)=0.10
н899О	–	–	–	470878.15	2246388.11	–	Метод спутниковых геодезических измерений (определений)	Mt=√(0.07²+0.07²)=0.10

2. Сведения о характеристиках объекта недвижимости с кадастровым номером 59:32:0020001:3755

№ п/п	Наименование характеристики	Значение характеристики
1	2	3
1.	Вид объекта недвижимости	Здание
2.	Ранее присвоенный государственный учетный номер (инвентарный) здания, сооружения, объекта незавершенного строительства	–
3.	Кадастровый номер земельного участка (земельных участков), в границах которого (которых) расположены здание, сооружение, объект незавершенного строительства	59:32:0020001:3928, 59:32:0020001:4184
4.	Уникальный учетный номер кадастрового квартала, в границах которого расположены здание, сооружение, объект незавершенного строительства	59:32:0020001
5.	Сведения об адресе здания, сооружения, объекта незавершенного строительства	–
5.1	Сведения об ином месте нахождении здания, сооружения, объекта незавершенного строительства, не являющегося объектом адресации, в структурированном виде	–
5.2	Дополнительные сведения о месте нахождения здания, сооружения, объекта незавершенного строительства	–
6.	Иные сведения	–

3. Пояснения к сведениям об объекте недвижимости с кадастровым номером 59:32:0020001:3755

1.	–

Описание местоположения зданий, сооружений, объектов незавершенного строительства на земельном участке

1. Сведения о характерных точках контура объекта недвижимости с кадастровым номером –

Система координат МСК-59, зона 2 **Зона №** 2

Обозначение характерных точек контура	Содержатся в Едином государственном реестре недвижимости			Определены в ходе выполнения комплексных кадастровых работ			Метод определения координат	Формулы, примененные для расчета средней квадратической погрешности определения координат характерных точек ($M_{t,}$), м, с подставленными в такие формулы значениями и итоговые (вычисленные) значения Mt, м
	Координаты, м		Радиус, м	Координаты, м		Радиус, м		
	X	Y	R	X	Y	R		
1	2	3	4	5	6	7	8	9
н903О	–	–	–	4707 61.04	2246 097.7 7	–	Метод спутниковых геодезических измерений (определений)	Mt=√(0.07²+0.07²)=0. 10
н904О	–	–	–	4707 59.20	2246 106.4 2	–	Метод спутниковых геодезических измерений (определений)	Mt=√(0.07²+0.07²)=0. 10
н905О	–	–	–	4707 52.71	2246 100.5 4	–	Метод спутниковых геодезических измерений (определений)	Mt=√(0.07²+0.07²)=0. 10
н903О	–	–	–	4707 61.04	2246 097.7 7	–	Метод спутниковых геодезических измерений (определений)	Mt=√(0.07²+0.07²)=0. 10

2. Сведения о характеристиках объекта недвижимости с кадастровым номером 59:32:0020001:3766

№ п/п	Наименование характеристики	Значение характеристики
1	2	3
1.	Вид объекта недвижимости	Сооружение
2.	Ранее присвоенный государственный учетный номер (инвентарный) здания, сооружения, объекта незавершенного строительства	–
3.	Кадастровый номер земельного участка (земельных участков), в границах которого (которых) расположены здание, сооружение, объект незавершенного строительства	59:32:0020001:3084
4.	Уникальный учетный номер кадастрового квартала, в границах которого расположены здание, сооружение, объект незавершенного строительства	59:32:0020001
5.	Сведения об адресе здания, сооружения, объекта незавершенного строительства	–
5.1	Сведения об ином месте нахождении здания, сооружения, объекта незавершенного строительства, не являющегося объектом адресации, в структурированном виде	–
5.2	Дополнительные сведения о месте нахождения здания, сооружения, объекта незавершенного строительства	–
6.	Иные сведения	–

3. Пояснения к сведениям об объекте недвижимости с кадастровым номером 59:32:0020001:3766

1.	–

Описание местоположения зданий, сооружений, объектов незавершенного строительства на земельном участке

1. Сведения о характерных точках контура объекта недвижимости с кадастровым номером –

Система координат МСК-59, зона 2 **Зона №** 2

Обозначение характерных точек контура	Содержатся в Едином государственном реестре недвижимости			Определены в ходе выполнения комплексных кадастровых работ			Метод определения координат	Формулы, примененные для расчета средней квадратической погрешности определения координат характерных точек ($M_{t,}$), м, с подставленными в такие формулы значениями и итоговые (вычисленные) значения Mt, м
	Координаты, м		Радиус, м	Координаты, м		Радиус, м		
	X	Y	R	X	Y	R		
1	2	3	4	5	6	7	8	9
н906О	–	–	–	470657.71	2246551.98	–	Метод спутниковых геодезических измерений (определений)	Mt=√(0.07²+0.07²)=0.10
н907О	–	–	–	470658.15	2246556.37	–	Метод спутниковых геодезических измерений (определений)	Mt=√(0.07²+0.07²)=0.10
н908О	–	–	–	470658.21	2246557.11	–	Метод спутниковых геодезических измерений (определений)	Mt=√(0.07²+0.07²)=0.10
н909О	–	–	–	470652.54	2246557.56	–	Метод спутниковых геодезических измерений (определений)	Mt=√(0.07²+0.07²)=0.10

н910О	–	–	–	4706 52.07	2246 552.3 7	–	Метод спутниковых геодезических измерений (определений)	Mt=√(0.07²+0.07²)=0. 10
н906О	–	–	–	4706 57.71	2246 551.9 8	–	Метод спутниковых геодезических измерений (определений)	Mt=√(0.07²+0.07²)=0. 10

2. Сведения о характеристиках объекта недвижимости с кадастровым номером 59:32:0020001:3770

№ п/п	Наименование характеристики	Значение характеристики
1	**2**	**3**
1.	Вид объекта недвижимости	Сооружение
2.	Ранее присвоенный государственный учетный номер (инвентарный) здания, сооружения, объекта незавершенного строительства	–
3.	Кадастровый номер земельного участка (земельных участков), в границах которого (которых) расположены здание, сооружение, объект незавершенного строительства	59:32:0020001:2186
4.	Уникальный учетный номер кадастрового квартала, в границах которого расположены здание, сооружение, объект незавершенного строительства	59:32:0020001
5.	Сведения об адресе здания, сооружения, объекта незавершенного строительства	–
5.1	Сведения об ином месте нахождении здания, сооружения, объекта незавершенного строительства, не являющегося объектом адресации, в структурированном виде	–
5.2	Дополнительные сведения о месте нахождения здания, сооружения, объекта незавершенного строительства	–
6.	Иные сведения	–

3. Пояснения к сведениям об объекте недвижимости с кадастровым номером 59:32:0020001:3770

1.	–

Описание местоположения зданий, сооружений, объектов незавершенного строительства на земельном участке

1. Сведения о характерных точках контура объекта недвижимости с кадастровым номером –

Система координат МСК-59, зона 2 **Зона №** 2

Обозначение характерных точек контура	Содержатся в Едином государственном реестре недвижимости			Определены в ходе выполнения комплексных кадастровых работ			Метод определения координат	Формулы, примененные для расчета средней квадратической погрешности определения координат характерных точек (M_t), м, с подставленными в такие формулы значениями и итоговые (вычисленные) значения Mt, м
	Координаты, м		Радиус, м	Координаты, м		Радиус, м		
	X	Y	R	X	Y	R		
1	2	3	4	5	6	7	8	9
н890О	–	–	–	470644.98	2246792.14	–	Метод спутниковых геодезических измерений (определений)	Mt=√(0.07²+0.07²)=0.10
н889О	–	–	–	470646.54	2246795.32	–	Метод спутниковых геодезических измерений (определений)	Mt=√(0.07²+0.07²)=0.10
н888О	–	–	–	4706	2246798.5	–	Метод спутниковых	Mt=√(0.07²+0.07²)=0.

				39.92	8		геодезических измерений (определений)	10
н911О	–	–	–	470638.35	2246795.34	–	Метод спутниковых геодезических измерений (определений)	Mt=√(0.07²+0.07²)=0.10
н890О	–	–	–	470644.98	2246792.14	–	Метод спутниковых геодезических измерений (определений)	Mt=√(0.07²+0.07²)=0.10

2. Сведения о характеристиках объекта недвижимости с кадастровым номером 59:32:0020001:3785

№ п/п	Наименование характеристики	Значение характеристики
1	**2**	**3**
1.	Вид объекта недвижимости	Здание
2.	Ранее присвоенный государственный учетный номер (инвентарный) здания, сооружения, объекта незавершенного строительства	–
3.	Кадастровый номер земельного участка (земельных участков), в границах которого (которых) расположены здание, сооружение, объект незавершенного строительства	–
4.	Уникальный учетный номер кадастрового квартала, в границах которого расположены здание, сооружение, объект незавершенного строительства	59:32:0020001
5.	Сведения об адресе здания, сооружения, объекта незавершенного строительства	–
5.1	Сведения об ином месте нахождении здания, сооружения, объекта незавершенного строительства, не являющегося объектом адресации, в структурированном виде	–
5.2	Дополнительные сведения о месте нахождения здания, сооружения, объекта незавершенного строительства	–

6.	Иные сведения	ОКС располагается на образуемом земельном участке :ЗУ79

3. Пояснения к сведениям об объекте недвижимости с кадастровым номером 59:32:0020001:3785

1.	–

Описание местоположения зданий, сооружений, объектов незавершенного строительства на земельном участке

1. Сведения о характерных точках контура объекта недвижимости с кадастровым номером –

Система координат МСК-59, зона 2 **Зона №** 2

Обозначение характерных точек контура	Содержатся в Едином государственном реестре недвижимости			Определены в ходе выполнения комплексных кадастровых работ			Метод определения координат	Формулы, примененные для расчета средней квадратической погрешности определения координат характерных точек ($M_{t,}$), м, с подставленными в такие формулы значениями и итоговые (вычисленные) значения Mt, м
	Координаты, м		Радиус, м	Координаты, м		Радиус, м		
	X	Y	R	X	Y	R		
1	2	3	4	5	6	7	8	9
н912О	–	–	–	470385.13	2246343.02	–	Метод спутниковых геодезических измерений (определений)	Mt=√(0.07²+0.07²)=0.10
н913О	–	–	–	4703	2246349.1	–	Метод спутниковых	Mt=√(0.07²+0.07²)=0.

				90.59	5		геодезических измерений (определений)	10
н914О	–	–	–	4703 85.20	2246 353.94	–	Метод спутниковых геодезических измерений (определений)	Mt=√(0.07²+0.07²)=0.10
н915О	–	–	–	4703 79.75	2246 347.80	–	Метод спутниковых геодезических измерений (определений)	Mt=√(0.07²+0.07²)=0.10
н912О	–	–	–	4703 85.13	2246 343.02	–	Метод спутниковых геодезических измерений (определений)	Mt=√(0.07²+0.07²)=0.10

2. Сведения о характеристиках объекта недвижимости с кадастровым номером 59:32:0020001:3787

№ п/п	Наименование характеристики	Значение характеристики
1	**2**	**3**
1.	Вид объекта недвижимости	Здание
2.	Ранее присвоенный государственный учетный номер (инвентарный) здания, сооружения, объекта незавершенного строительства	–
3.	Кадастровый номер земельного участка (земельных участков), в границах которого (которых) расположены здание, сооружение, объект незавершенного строительства	59:32:0020001:13, 59:32:0020001:3913
4.	Уникальный учетный номер кадастрового квартала, в границах которого расположены здание, сооружение, объект незавершенного строительства	59:32:0020001
5.	Сведения об адресе здания, сооружения, объекта незавершенного строительства	–
5.1	Сведения об ином месте нахождении здания, сооружения, объекта незавершенного строительства,	–

	не являющегося объектом адресации, в структурированном виде	
5.2	Дополнительные сведения о месте нахождения здания, сооружения, объекта незавершенного строительства	–
6.	Иные сведения	–

3. Пояснения к сведениям об объекте недвижимости с кадастровым номером 59:32:0020001:3787

1.	–

Описание местоположения зданий, сооружений, объектов незавершенного строительства на земельном участке

1. Сведения о характерных точках контура объекта недвижимости с кадастровым номером –

Система координат МСК-59, зона 2 **Зона №** 2

Обозначение характерных точек контура	**Содержатся в Едином государственном реестре недвижимости**			**Определены в ходе выполнения комплексных кадастровых работ**			**Метод определения координат**	**Формулы, примененные для расчета средней квадратической погрешности определения координат характерных точек (M_t), м, с подставленными в такие формулы значениями и итоговые (вычисленные) значения Mt, м**
	Координаты, м		**Радиус, м**	**Координаты, м**		**Радиус, м**		
	X	**Y**	**R**	**X**	**Y**	**R**		
1	**2**	**3**	**4**	**5**	**6**	**7**	**8**	**9**
н916О	–	–	–	470421.62	2246593.32	–	Метод спутниковых геодезических измерений	$Mt=\sqrt{(0.07^2+0.07^2)}=0.10$

							(определений)	
н917О	–	–	–	4704 25.21	2246 597.8 1	–	Метод спутниковых геодезических измерений (определений)	Mt=√(0.07²+0.07²)=0.10
н918О	–	–	–	4704 19.48	2246 602.4 0	–	Метод спутниковых геодезических измерений (определений)	Mt=√(0.07²+0.07²)=0.10
н919О	–	–	–	4704 15.89	2246 597.9 0	–	Метод спутниковых геодезических измерений (определений)	Mt=√(0.07²+0.07²)=0.10
н916О	–	–	–	4704 21.62	2246 593.3 2	–	Метод спутниковых геодезических измерений (определений)	Mt=√(0.07²+0.07²)=0.10

2. Сведения о характеристиках объекта недвижимости с кадастровым номером 59:32:0020001:3794

№ п/п	Наименование характеристики	Значение характеристики
1	**2**	**3**
1.	Вид объекта недвижимости	Здание
2.	Ранее присвоенный государственный учетный номер (инвентарный) здания, сооружения, объекта незавершенного строительства	–
3.	Кадастровый номер земельного участка (земельных участков), в границах которого (которых) расположены здание, сооружение, объект незавершенного строительства	59:32:0020001:10
4.	Уникальный учетный номер кадастрового квартала, в границах которого расположены здание, сооружение, объект незавершенного строительства	59:32:0020001

5.	Сведения об адресе здания, сооружения, объекта незавершенного строительства	–
5.1	Сведения об ином месте нахождении здания, сооружения, объекта незавершенного строительства, не являющегося объектом адресации, в структурированном виде	–
5.2	Дополнительные сведения о месте нахождения здания, сооружения, объекта незавершенного строительства	–
6.	Иные сведения	–

3. Пояснения к сведениям об объекте недвижимости с кадастровым номером 59:32:0020001:3794

1.	–

Описание местоположения зданий, сооружений, объектов незавершенного строительства на земельном участке

1. Сведения о характерных точках контура объекта недвижимости с кадастровым номером –

Система координат МСК-59, зона 2 **Зона №** 2

Обозначение характерных точек контура	**Содержатся в Едином государственном реестре недвижимости**			**Определены в ходе выполнения комплексных кадастровых работ**			**Метод определения координат**	**Формулы, примененные для расчета средней квадратической погрешности определения координат характерных точек (M_t), м, с подставленными в такие формулы значениями и итоговые (вычисленные) значения Mt, м**
	Координаты, м		**Радиус, м**	**Координаты, м**		**Радиус, м**		
	X	**Y**	**R**	**X**	**Y**	**R**		
1	**2**	**3**	**4**	**5**	**6**	**7**	**8**	**9**

н920О	–	–	–	470439.70	2246617.08	–	Метод спутниковых геодезических измерений (определений)	Mt=√(0.07²+0.07²)=0.10
н921О	–	–	–	470443.92	2246621.74	–	Метод спутниковых геодезических измерений (определений)	Mt=√(0.07²+0.07²)=0.10
н922О	–	–	–	470439.44	2246625.80	–	Метод спутниковых геодезических измерений (определений)	Mt=√(0.07²+0.07²)=0.10
н923О	–	–	–	470435.22	2246621.14	–	Метод спутниковых геодезических измерений (определений)	Mt=√(0.07²+0.07²)=0.10
н920О	–	–	–	470439.70	2246617.08	–	Метод спутниковых геодезических измерений (определений)	Mt=√(0.07²+0.07²)=0.10

2. Сведения о характеристиках объекта недвижимости с кадастровым номером 59:32:0020001:3798

№ п/п	Наименование характеристики	Значение характеристики
1	**2**	**3**
1.	Вид объекта недвижимости	Здание
2.	Ранее присвоенный государственный учетный номер (инвентарный) здания, сооружения, объекта незавершенного строительства	–
3.	Кадастровый номер земельного участка (земельных участков), в границах которого (которых) расположены здание, сооружение, объект	59:32:0020001:2143

	незавершенного строительства	
4.	Уникальный учетный номер кадастрового квартала, в границах которого расположены здание, сооружение, объект незавершенного строительства	59:32:0020001
5.	Сведения об адресе здания, сооружения, объекта незавершенного строительства	–
5.1	Сведения об ином месте нахождении здания, сооружения, объекта незавершенного строительства, не являющегося объектом адресации, в структурированном виде	–
5.2	Дополнительные сведения о месте нахождения здания, сооружения, объекта незавершенного строительства	–
6.	Иные сведения	–

3. Пояснения к сведениям об объекте недвижимости с кадастровым номером 59:32:0020001:3798

1.	–

Описание местоположения зданий, сооружений, объектов незавершенного строительства на земельном участке

1. Сведения о характерных точках контура объекта недвижимости с кадастровым номером –

Система координат МСК-59, зона 2 **Зона №** 2

Обозначение характерных	Содержатся в Едином государственном реестре недвижимости	Определены в ходе выполнения комплексных кадастровых работ	Метод определения координат	Формулы, примененные для расчета средней квадратической погрешности определения

точек контура	Координаты, м		Радиус, м	Координаты, м		Радиус, м		координат характерных точек (M_t), м, с подставленными в такие формулы значениями и итоговые (вычисленные) значения Mt, м
	X	Y	R	X	Y	R		
1	2	3	4	5	6	7	8	9
н924О	–	–	–	470719.29	2246556.60	–	Метод спутниковых геодезических измерений (определений)	Mt=√(0.07²+0.07²)=0.10
н925О	–	–	–	470725.26	2246558.09	–	Метод спутниковых геодезических измерений (определений)	Mt=√(0.07²+0.07²)=0.10
н926О	–	–	–	470723.77	2246564.04	–	Метод спутниковых геодезических измерений (определений)	Mt=√(0.07²+0.07²)=0.10
н927О	–	–	–	470717.81	2246562.55	–	Метод спутниковых геодезических измерений (определений)	Mt=√(0.07²+0.07²)=0.10
н924О	–	–	–	470719.29	2246556.60	–	Метод спутниковых геодезических измерений (определений)	Mt=√(0.07²+0.07²)=0.10

2. Сведения о характеристиках объекта недвижимости с кадастровым номером 59:32:0020001:3814

№ п/п	Наименование характеристики	Значение характеристики
1	2	3
1.	Вид объекта недвижимости	Здание
2.	Ранее присвоенный государственный учетный номер (инвентарный) здания, сооружения, объекта незавершенного строительства	–
3.	Кадастровый номер земельного участка (земельных участков), в границах которого (которых) расположены здание, сооружение, объект незавершенного строительства	59:32:0020001:3275
4.	Уникальный учетный номер кадастрового квартала, в границах которого расположены здание, сооружение, объект незавершенного строительства	59:32:0020001
5.	Сведения об адресе здания, сооружения, объекта незавершенного строительства	–
5.1	Сведения об ином месте нахождении здания, сооружения, объекта незавершенного строительства, не являющегося объектом адресации, в структурированном виде	–
5.2	Дополнительные сведения о месте нахождения здания, сооружения, объекта незавершенного строительства	–
6.	Иные сведения	–

3. Пояснения к сведениям об объекте недвижимости с кадастровым номером 59:32:0020001:3814

1.	–

Описание местоположения зданий, сооружений, объектов незавершенного строительства на земельном участке

1. Сведения о характерных точках контура объекта недвижимости с кадастровым номером –

Система координат МСК-59, зона 2 **Зона №** 2

Обозначение характерных точек контура	Содержатся в Едином государственном реестре недвижимости			Определены в ходе выполнения комплексных кадастровых работ			Метод определения координат	Формулы, примененные для расчета средней квадратической погрешности определения координат характерных точек ($M_{t,}$), м, с подставленными в такие формулы значениями и итоговые (вычисленные) значения Mt, м
	Координаты, м		Радиус, м	Координаты, м		Радиус, м		
	X	Y	R	X	Y	R		
1	2	3	4	5	6	7	8	9
н928О	–	–	–	470959.63	2246964.48	–	Метод спутниковых геодезических измерений (определений)	Mt=√(0.07²+0.07²)=0.10
н929О	–	–	–	470957.99	2246970.21	–	Метод спутниковых геодезических измерений (определений)	Mt=√(0.07²+0.07²)=0.10
н930О	–	–	–	470954.07	2246969.09	–	Метод спутниковых геодезических измерений (определений)	Mt=√(0.07²+0.07²)=0.10
н931О	–	–	–	470955.70	2246963.36	–	Метод спутниковых геодезических измерений (определений)	Mt=√(0.07²+0.07²)=0.10

н928О	–	–	–	470959.63	2246964.48	–	Метод спутниковых геодезических измерений (определений)	Mt=√(0.07²+0.07²)=0.10

2. Сведения о характеристиках объекта недвижимости с кадастровым номером 59:32:0020001:3815

№ п/п	Наименование характеристики	Значение характеристики
1	**2**	**3**
1.	Вид объекта недвижимости	Здание
2.	Ранее присвоенный государственный учетный номер (инвентарный) здания, сооружения, объекта незавершенного строительства	–
3.	Кадастровый номер земельного участка (земельных участков), в границах которого (которых) расположены здание, сооружение, объект незавершенного строительства	59:32:0020001:4
4.	Уникальный учетный номер кадастрового квартала, в границах которого расположены здание, сооружение, объект незавершенного строительства	59:32:0020001
5.	Сведения об адресе здания, сооружения, объекта незавершенного строительства	–
5.1	Сведения об ином месте нахождении здания, сооружения, объекта незавершенного строительства, не являющегося объектом адресации, в структурированном виде	–
5.2	Дополнительные сведения о месте нахождения здания, сооружения, объекта незавершенного строительства	–
6.	Иные сведения	–

3. Пояснения к сведениям об объекте недвижимости с кадастровым номером 59:32:0020001:3815

1.	–

Описание местоположения зданий, сооружений, объектов незавершенного строительства на земельном участке

1. Сведения о характерных точках контура объекта недвижимости с кадастровым номером –

Система координат МСК-59, зона 2 **Зона №** 2

Обозначение характерных точек контура	**Содержатся в Едином государственном реестре недвижимости**			**Определены в ходе выполнения комплексных кадастровых работ**			**Метод определения координат**	**Формулы, примененные для расчета средней квадратической погрешности определения координат характерных точек (M_t), м, с подставленными в такие формулы значениями и итоговые (вычисленные) значения Mt, м**
	Координаты, м		**Радиус, м**	**Координаты, м**		**Радиус, м**		
	X	**Y**	**R**	**X**	**Y**	**R**		
1	**2**	**3**	**4**	**5**	**6**	**7**	**8**	**9**
н932О	–	–	–	470709.73	2246593.61	–	Метод спутниковых геодезических измерений (определений)	Mt=√(0.07²+0.07²)=0.10
н933О	–	–	–	470715.77	2246595.23	–	Метод спутниковых геодезических измерений (определений)	Mt=√(0.07²+0.07²)=0.10
н934О	–	–	–	470714.21	2246601.03	–	Метод спутниковых геодезических измерений (определений)	Mt=√(0.07²+0.07²)=0.10

н935О	–	–	–	4707 08.17	2246 599.4 0	–	Метод спутниковых геодезических измерений (определений)	Mt=√(0.07²+0.07²)=0. 10
н932О	–	–	–	4707 09.73	2246 593.6 1	–	Метод спутниковых геодезических измерений (определений)	Mt=√(0.07²+0.07²)=0. 10

2. Сведения о характеристиках объекта недвижимости с кадастровым номером 59:32:0020001:3828

№ п/п	Наименование характеристики	Значение характеристики
1	**2**	**3**
1.	Вид объекта недвижимости	Здание
2.	Ранее присвоенный государственный учетный номер (инвентарный) здания, сооружения, объекта незавершенного строительства	–
3.	Кадастровый номер земельного участка (земельных участков), в границах которого (которых) расположены здание, сооружение, объект незавершенного строительства	59:32:0020001:3938
4.	Уникальный учетный номер кадастрового квартала, в границах которого расположены здание, сооружение, объект незавершенного строительства	59:32:0020001
5.	Сведения об адресе здания, сооружения, объекта незавершенного строительства	–
5.1	Сведения об ином месте нахождении здания, сооружения, объекта незавершенного строительства, не являющегося объектом адресации, в структурированном виде	–
5.2	Дополнительные сведения о месте нахождения здания, сооружения, объекта незавершенного строительства	–
6.	Иные сведения	–

3. Пояснения к сведениям об объекте недвижимости с кадастровым номером 59:32:0020001:3828

1.	–

Описание местоположения зданий, сооружений, объектов незавершенного строительства на земельном участке

1. Сведения о характерных точках контура объекта недвижимости с кадастровым номером –

Система координат МСК-59, зона 2 **Зона №** 2

Обозначение характерных точек контура	Содержатся в Едином государственном реестре недвижимости			Определены в ходе выполнения комплексных кадастровых работ			Метод определения координат	Формулы, примененные для расчета средней квадратической погрешности определения координат характерных точек (M_t), м, с подставленными в такие формулы значениями и итоговые (вычисленные) значения Mt, м
	Координаты, м		Радиус, м	Координаты, м		Радиус, м		
	X	Y	R	X	Y	R		
1	2	3	4	5	6	7	8	9
н936О	–	–	–	470698.55	2246716.39	–	Метод спутниковых геодезических измерений (определений)	Mt=√(0.07²+0.07²)=0.10
н937О	–	–	–	470697.77	2246718.52	–	Метод спутниковых геодезических измерений (определений)	Mt=√(0.07²+0.07²)=0.10
н938О	–	–	–	4706	2246719.5	–	Метод спутниковых	Mt=√(0.07²+0.07²)=0.

				95.77	0		геодезических измерений (определений)	10
н939О	–	–	–	4706 93.65	2246 718.85	–	Метод спутниковых геодезических измерений (определений)	Mt=√(0.07²+0.07²)=0.10
н940О	–	–	–	4706 92.73	2246 716.82	–	Метод спутниковых геодезических измерений (определений)	Mt=√(0.07²+0.07²)=0.10
н941О	–	–	–	4706 93.57	2246 714.67	–	Метод спутниковых геодезических измерений (определений)	Mt=√(0.07²+0.07²)=0.10
н942О	–	–	–	4706 95.54	2246 713.58	–	Метод спутниковых геодезических измерений (определений)	Mt=√(0.07²+0.07²)=0.10
н943О	–	–	–	4706 97.52	2246 714.41	–	Метод спутниковых геодезических измерений (определений)	Mt=√(0.07²+0.07²)=0.10
н936О	–	–	–	4706 98.55	2246 716.39	–	Метод спутниковых геодезических измерений (определений)	Mt=√(0.07²+0.07²)=0.10

2. Сведения о характеристиках объекта недвижимости с кадастровым номером 59:32:0020001:3830

№ п/п	Наименование характеристики	Значение характеристики

1	2	3
1.	Вид объекта недвижимости	Здание
2.	Ранее присвоенный государственный учетный номер (инвентарный) здания, сооружения, объекта незавершенного строительства	–
3.	Кадастровый номер земельного участка (земельных участков), в границах которого (которых) расположены здание, сооружение, объект незавершенного строительства	59:32:0020001:3077
4.	Уникальный учетный номер кадастрового квартала, в границах которого расположены здание, сооружение, объект незавершенного строительства	59:32:0020001
5.	Сведения об адресе здания, сооружения, объекта незавершенного строительства	–
5.1	Сведения об ином месте нахождении здания, сооружения, объекта незавершенного строительства, не являющегося объектом адресации, в структурированном виде	–
5.2	Дополнительные сведения о месте нахождения здания, сооружения, объекта незавершенного строительства	–
6.	Иные сведения	–

3. Пояснения к сведениям об объекте недвижимости с кадастровым номером 59:32:0020001:3830

1.	–

Описание местоположения зданий, сооружений, объектов незавершенного строительства на земельном участке

1. Сведения о характерных точках контура объекта недвижимости с кадастровым номером –

Система координат МСК-59, зона 2 **Зона №** 2

Обозначение характерных	Содержатся в Едином государственном реестре недвижимости	Определены в ходе выполнения комплексных кадастровых работ	Метод определения координат	Формулы, примененные для расчета средней квадратической погрешности определения

точек контура	Координаты, м		Радиус, м	Координаты, м		Радиус, м		координат характерных точек (M_t), м, с подставленными в такие формулы значениями и итоговые (вычисленные) значения Mt, м
	X	Y	R	X	Y	R		
1	2	3	4	5	6	7	8	9
н944О	–	–	–	470608.17	2246749.73	–	Метод спутниковых геодезических измерений (определений)	Mt=√(0.07²+0.07²)=0.10
н945О	–	–	–	470608.40	2246750.25	–	Метод спутниковых геодезических измерений (определений)	Mt=√(0.07²+0.07²)=0.10
н946О	–	–	–	470608.13	2246750.37	–	Метод спутниковых геодезических измерений (определений)	Mt=√(0.07²+0.07²)=0.10
н947О	–	–	–	470612.77	2246760.97	–	Метод спутниковых геодезических измерений (определений)	Mt=√(0.07²+0.07²)=0.10
н948О	–	–	–	470613.04	2246760.85	–	Метод спутниковых геодезических измерений (определений)	Mt=√(0.07²+0.07²)=0.10

н949О	–	–	–	4706 13.27	2246 761.3 8	–	Метод спутниковых геодезических измерений (определений)	Mt=√(0.07²+0.07²)=0. 10
н950О	–	–	–	4706 04.03	2246 765.4 2	–	Метод спутниковых геодезических измерений (определений)	Mt=√(0.07²+0.07²)=0. 10
н951О	–	–	–	4705 98.93	2246 753.7 7	–	Метод спутниковых геодезических измерений (определений)	Mt=√(0.07²+0.07²)=0. 10
н944О	–	–	–	4706 08.17	2246 749.7 3	–	Метод спутниковых геодезических измерений (определений)	Mt=√(0.07²+0.07²)=0. 10

2. Сведения о характеристиках объекта недвижимости с кадастровым номером 59:32:0020001:3831

№ п/п	Наименование характеристики	Значение характеристики
1	**2**	**3**
1.	Вид объекта недвижимости	Здание
2.	Ранее присвоенный государственный учетный номер (инвентарный) здания, сооружения, объекта незавершенного строительства	–
3.	Кадастровый номер земельного участка (земельных участков), в границах которого (которых) расположены здание, сооружение, объект незавершенного строительства	59:32:0020001:4000
4.	Уникальный учетный номер кадастрового квартала, в границах которого расположены здание, сооружение, объект незавершенного строительства	59:32:0020001
5.	Сведения об адресе здания, сооружения, объекта незавершенного строительства	–

5.1	Сведения об ином месте нахождении здания, сооружения, объекта незавершенного строительства, не являющегося объектом адресации, в структурированном виде	–
5.2	Дополнительные сведения о месте нахождения здания, сооружения, объекта незавершенного строительства	–
6.	Иные сведения	–

3. Пояснения к сведениям об объекте недвижимости с кадастровым номером 59:32:0020001:3831

1.	–

Описание местоположения зданий, сооружений, объектов незавершенного строительства на земельном участке

1. Сведения о характерных точках контура объекта недвижимости с кадастровым номером –

Система координат МСК-59, зона 2 **Зона №** 2

Обозначение характерных точек контура	Содержатся в Едином государственном реестре недвижимости			Определены в ходе выполнения комплексных кадастровых работ			Метод определения координат	Формулы, примененные для расчета средней квадратической погрешности определения координат характерных точек (M_t), м, с подставленными в такие формулы значениями и итоговые (вычисленные) значения Mt, м
	Координаты, м		Радиус, м	Координаты, м		Радиус, м		
	X	Y	R	X	Y	R		
1	2	3	4	5	6	7	8	9
н952О	–	–	–	470002.97	2246761.4	–	Метод спутниковых	$Mt=\sqrt{(0.07^2+0.07^2)}=0.10$

					5		геодезических измерений (определений)	
н953О	–	–	–	470001.97	2246770.19	–	Метод спутниковых геодезических измерений (определений)	Mt=√(0.07²+0.07²)=0.10
н954О	–	–	–	469983.75	2246767.96	–	Метод спутниковых геодезических измерений (определений)	Mt=√(0.07²+0.07²)=0.10
н955О	–	–	–	469983.67	2246768.60	–	Метод спутниковых геодезических измерений (определений)	Mt=√(0.07²+0.07²)=0.10
н956О	–	–	–	469964.98	2246766.17	–	Метод спутниковых геодезических измерений (определений)	Mt=√(0.07²+0.07²)=0.10
н957О	–	–	–	469966.31	2246755.98	–	Метод спутниковых геодезических измерений (определений)	Mt=√(0.07²+0.07²)=0.10
н958О	–	–	–	469985.00	2246758.41	–	Метод спутниковых геодезических измерений (определений)	Mt=√(0.07²+0.07²)=0.10
н959О	–	–	–	469984.91	2246759.13	–	Метод спутниковых геодезических измерений (определений	Mt=√(0.07²+0.07²)=0.10

							)	
н952О	–	–	–	470002.97	2246761.45	–	Метод спутниковых геодезических измерений (определений)	Mt=√(0.07²+0.07²)=0.10

2. Сведения о характеристиках объекта недвижимости с кадастровым номером 59:32:0020001:3835

№ п/п	Наименование характеристики	Значение характеристики
1	**2**	**3**
1.	Вид объекта недвижимости	Здание
2.	Ранее присвоенный государственный учетный номер (инвентарный) здания, сооружения, объекта незавершенного строительства	–
3.	Кадастровый номер земельного участка (земельных участков), в границах которого (которых) расположены здание, сооружение, объект незавершенного строительства	59:32:0020001:390
4.	Уникальный учетный номер кадастрового квартала, в границах которого расположены здание, сооружение, объект незавершенного строительства	59:32:0020001
5.	Сведения об адресе здания, сооружения, объекта незавершенного строительства	–
5.1	Сведения об ином месте нахождении здания, сооружения, объекта незавершенного строительства, не являющегося объектом адресации, в структурированном виде	–
5.2	Дополнительные сведения о месте нахождения здания, сооружения, объекта незавершенного строительства	–
6.	Иные сведения	–

3. Пояснения к сведениям об объекте недвижимости с кадастровым номером 59:32:0020001:3835

1.	–

Описание местоположения зданий, сооружений, объектов незавершенного строительства на земельном участке

1. Сведения о характерных точках контура объекта недвижимости с кадастровым номером –

Система координат МСК-59, зона 2 **Зона №** 2

Обозначение характерных точек контура	Содержатся в Едином государственном реестре недвижимости			Определены в ходе выполнения комплексных кадастровых работ			Метод определения координат	Формулы, примененные для расчета средней квадратической погрешности определения координат характерных точек ($M_{t,}$), м, с подставленными в такие формулы значениями и итоговые (вычисленные) значения Mt, м
	Координаты, м		Радиус, м	Координаты, м		Радиус, м		
	X	Y	R	X	Y	R		
1	2	3	4	5	6	7	8	9
н960О	–	–	–	470302.29	2246470.13	–	Метод спутниковых геодезических измерений (определений)	Mt=√(0.07²+0.07²)=0.10
н961О	–	–	–	470305.88	2246475.30	–	Метод спутниковых геодезических измерений (определений)	Mt=√(0.07²+0.07²)=0.10
н962О	–	–	–	470300.39	2246479.11	–	Метод спутниковых геодезических измерений (определений)	Mt=√(0.07²+0.07²)=0.10

н963О	–	–	–	470296.80	2246473.94	–	Метод спутниковых геодезических измерений (определений)	Mt=√(0.07²+0.07²)=0.10
н960О	–	–	–	470302.29	2246470.13	–	Метод спутниковых геодезических измерений (определений)	Mt=√(0.07²+0.07²)=0.10

2. Сведения о характеристиках объекта недвижимости с кадастровым номером 59:32:0020001:3842

№ п/п	Наименование характеристики	Значение характеристики
1	**2**	**3**
1.	Вид объекта недвижимости	Здание
2.	Ранее присвоенный государственный учетный номер (инвентарный) здания, сооружения, объекта незавершенного строительства	–
3.	Кадастровый номер земельного участка (земельных участков), в границах которого (которых) расположены здание, сооружение, объект незавершенного строительства	59:32:0020001:2147
4.	Уникальный учетный номер кадастрового квартала, в границах которого расположены здание, сооружение, объект незавершенного строительства	59:32:0020001
5.	Сведения об адресе здания, сооружения, объекта незавершенного строительства	–
5.1	Сведения об ином месте нахождении здания, сооружения, объекта незавершенного строительства, не являющегося объектом адресации, в структурированном виде	–
5.2	Дополнительные сведения о месте нахождения здания, сооружения, объекта незавершенного строительства	–
6.	Иные сведения	–

3. Пояснения к сведениям об объекте недвижимости с кадастровым номером 59:32:0020001:3842

1.	–

Описание местоположения зданий, сооружений, объектов незавершенного строительства на земельном участке

1. Сведения о характерных точках контура объекта недвижимости с кадастровым номером –

Система координат МСК-59, зона 2 **Зона №** 2

Обозначение характерных точек контура	Содержатся в Едином государственном реестре недвижимости			Определены в ходе выполнения комплексных кадастровых работ			Метод определения координат	Формулы, примененные для расчета средней квадратической погрешности определения координат характерных точек (M_t), м, с подставленными в такие формулы значениями и итоговые (вычисленные) значения Mt, м
	Координаты, м		Радиус, м	Координаты, м		Радиус, м		
	X	Y	R	X	Y	R		
1	2	3	4	5	6	7	8	9
н964О	–	–	–	470552.76	2247523.19	–	Метод спутниковых геодезических измерений (определений)	Mt=√(0.07²+0.07²)=0.10
н965О	–	–	–	470558.12	2247530.80	–	Метод спутниковых геодезических измерений (определений)	Mt=√(0.07²+0.07²)=0.10
н966О	–	–	–	4705	2247535.3	–	Метод спутниковых	Mt=√(0.07²+0.07²)=0.

				51.63	7		геодезических измерений (определений)	10
н967О	–	–	–	4705 46.27	2247 527.7 5	–	Метод спутниковых геодезических измерений (определений)	Mt=√(0.07²+0.07²)=0.10
н964О	–	–	–	4705 52.76	2247 523.1 9	–	Метод спутниковых геодезических измерений (определений)	Mt=√(0.07²+0.07²)=0.10

2. Сведения о характеристиках объекта недвижимости с кадастровым номером 59:32:0020001:3843

№ п/п	Наименование характеристики	Значение характеристики
1	**2**	**3**
1.	Вид объекта недвижимости	Здание
2.	Ранее присвоенный государственный учетный номер (инвентарный) здания, сооружения, объекта незавершенного строительства	–
3.	Кадастровый номер земельного участка (земельных участков), в границах которого (которых) расположены здание, сооружение, объект незавершенного строительства	59:32:0020001:3282
4.	Уникальный учетный номер кадастрового квартала, в границах которого расположены здание, сооружение, объект незавершенного строительства	59:32:0020001
5.	Сведения об адресе здания, сооружения, объекта незавершенного строительства	–
5.1	Сведения об ином месте нахождении здания, сооружения, объекта незавершенного строительства, не являющегося объектом адресации, в структурированном виде	–
5.2	Дополнительные сведения о месте нахождения здания, сооружения, объекта незавершенного строительства	–

6.	Иные сведения	–

3. Пояснения к сведениям об объекте недвижимости с кадастровым номером 59:32:0020001:3843

1.	–

Описание местоположения зданий, сооружений, объектов незавершенного строительства на земельном участке

1. Сведения о характерных точках контура объекта недвижимости с кадастровым номером –

Система координат МСК-59, зона 2 **Зона №** 2

Обозначение характерных точек контура	Содержатся в Едином государственном реестре недвижимости			Определены в ходе выполнения комплексных кадастровых работ			Метод определения координат	Формулы, примененные для расчета средней квадратической погрешности определения координат характерных точек (M_t), м, с подставленными в такие формулы значениями и итоговые (вычисленные) значения Mt, м
	Координаты, м		Радиус, м	Координаты, м		Радиус, м		
	X	Y	R	X	Y	R		
1	2	3	4	5	6	7	8	9
н972О	–	–	–	470301.10	2247161.73	–	Метод спутниковых геодезических измерений (определений)	Mt=√(0.07²+0.07²)=0.10
н973О	–	–	–	470308.10	2247163.26	–	Метод спутниковых геодезических измерений	Mt=√(0.07²+0.07²)=0.10

							(определений)	
н974О	–	–	–	470305.28	2247176.13	–	Метод спутниковых геодезических измерений (определений)	Mt=√(0.07²+0.07²)=0.10
н975О	–	–	–	470298.28	2247174.60	–	Метод спутниковых геодезических измерений (определений)	Mt=√(0.07²+0.07²)=0.10
н972О	–	–	–	470301.10	2247161.73	–	Метод спутниковых геодезических измерений (определений)	Mt=√(0.07²+0.07²)=0.10

2. Сведения о характеристиках объекта недвижимости с кадастровым номером 59:32:0020001:3846

№ п/п	Наименование характеристики	Значение характеристики
1	**2**	**3**
1.	Вид объекта недвижимости	Здание
2.	Ранее присвоенный государственный учетный номер (инвентарный) здания, сооружения, объекта незавершенного строительства	–
3.	Кадастровый номер земельного участка (земельных участков), в границах которого (которых) расположены здание, сооружение, объект незавершенного строительства	59:32:0020001:4145
4.	Уникальный учетный номер кадастрового квартала, в границах которого расположены здание, сооружение, объект незавершенного строительства	59:32:0020001
5.	Сведения об адресе здания, сооружения, объекта незавершенного строительства	–
5.1	Сведения об ином месте нахождении здания, сооружения, объекта незавершенного строительства, не являющегося объектом адресации, в	–

	структурированном виде	
5.2	Дополнительные сведения о месте нахождения здания, сооружения, объекта незавершенного строительства	–
6.	Иные сведения	–

3. Пояснения к сведениям об объекте недвижимости с кадастровым номером 59:32:0020001:3846

1.	–

Описание местоположения зданий, сооружений, объектов незавершенного строительства на земельном участке

1. Сведения о характерных точках контура объекта недвижимости с кадастровым номером –

Система координат МСК-59, зона 2 **Зона №** 2

Обозначение характерных точек контура	Содержатся в Едином государственном реестре недвижимости			Определены в ходе выполнения комплексных кадастровых работ			Метод определения координат	Формулы, примененные для расчета средней квадратической погрешности определения координат характерных точек (M_t), м, с подставленными в такие формулы значениями и итоговые (вычисленные) значения Mt, м
	Координаты, м		Радиус, м	Координаты, м		Радиус, м		
	X	Y	R	X	Y	R		
1	2	3	4	5	6	7	8	9
н976О	–	–	–	470361.03	2246864.99	–	Метод спутниковых геодезических измерений (определений	Mt=√(0.07²+0.07²)=0.10

							)	
н977О	–	–	–	4703 66.68	2246 872.4 3	–	Метод спутниковых геодезических измерений (определений)	Mt=√(0.07²+0.07²)=0.10
н978О	–	–	–	4703 60.43	2246 877.1 8	–	Метод спутниковых геодезических измерений (определений)	Mt=√(0.07²+0.07²)=0.10
н979О	–	–	–	4703 54.78	2246 869.7 3	–	Метод спутниковых геодезических измерений (определений)	Mt=√(0.07²+0.07²)=0.10
н976О	–	–	–	4703 61.03	2246 864.9 9	–	Метод спутниковых геодезических измерений (определений)	Mt=√(0.07²+0.07²)=0.10

2. Сведения о характеристиках объекта недвижимости с кадастровым номером 59:32:0020001:3859

№ п/п	Наименование характеристики	Значение характеристики
1	**2**	**3**
1.	Вид объекта недвижимости	Здание
2.	Ранее присвоенный государственный учетный номер (инвентарный) здания, сооружения, объекта незавершенного строительства	–
3.	Кадастровый номер земельного участка (земельных участков), в границах которого (которых) расположены здание, сооружение, объект незавершенного строительства	59:32:0020001:3268
4.	Уникальный учетный номер кадастрового квартала, в границах которого расположены здание, сооружение, объект незавершенного строительства	59:32:0020001

5.	Сведения об адресе здания, сооружения, объекта незавершенного строительства	–
5.1	Сведения об ином месте нахождении здания, сооружения, объекта незавершенного строительства, не являющегося объектом адресации, в структурированном виде	–
5.2	Дополнительные сведения о месте нахождения здания, сооружения, объекта незавершенного строительства	–
6.	Иные сведения	–

3. Пояснения к сведениям об объекте недвижимости с кадастровым номером 59:32:0020001:3859

1.	–

Описание местоположения зданий, сооружений, объектов незавершенного строительства на земельном участке

1. Сведения о характерных точках контура объекта недвижимости с кадастровым номером –

Система координат МСК-59, зона 2 **Зона №** 2

Обозначение характерных точек контура	**Содержатся в Едином государственном реестре недвижимости**			**Определены в ходе выполнения комплексных кадастровых работ**			**Метод определения координат**	**Формулы, примененные для расчета средней квадратической погрешности определения координат характерных точек (M_t), м, с подставленными в такие формулы значениями и итоговые (вычисленные) значения Mt, м**
	Координаты, м		**Радиус, м**	**Координаты, м**		**Радиус, м**		
	X	**Y**	**R**	**X**	**Y**	**R**		
1	**2**	**3**	**4**	**5**	**6**	**7**	**8**	**9**

н980О	–	–	–	4706 41.79	2246 319.8 5	–	Метод спутниковых геодезических измерений (определений)	Mt=√(0.07²+0.07²)=0. 10
н981О	–	–	–	4706 44.53	2246 327.8 8	–	Метод спутниковых геодезических измерений (определений)	Mt=√(0.07²+0.07²)=0. 10
н982О	–	–	–	4706 39.60	2246 329.4 9	–	Метод спутниковых геодезических измерений (определений)	Mt=√(0.07²+0.07²)=0. 10
н983О	–	–	–	4706 36.89	2246 321.5 2	–	Метод спутниковых геодезических измерений (определений)	Mt=√(0.07²+0.07²)=0. 10
н980О	–	–	–	4706 41.79	2246 319.8 5	–	Метод спутниковых геодезических измерений (определений)	Mt=√(0.07²+0.07²)=0. 10

2. Сведения о характеристиках объекта недвижимости с кадастровым номером 59:32:0020001:3888

№ п/п	Наименование характеристики	Значение характеристики
1	**2**	**3**
1.	Вид объекта недвижимости	Здание
2.	Ранее присвоенный государственный учетный номер (инвентарный) здания, сооружения, объекта незавершенного строительства	–
3.	Кадастровый номер земельного участка (земельных участков), в границах которого (которых) расположены здание, сооружение, объект	59:32:0020001:2190

	незавершенного строительства	
4.	Уникальный учетный номер кадастрового квартала, в границах которого расположены здание, сооружение, объект незавершенного строительства	59:32:0020001
5.	Сведения об адресе здания, сооружения, объекта незавершенного строительства	–
5.1	Сведения об ином месте нахождении здания, сооружения, объекта незавершенного строительства, не являющегося объектом адресации, в структурированном виде	–
5.2	Дополнительные сведения о месте нахождения здания, сооружения, объекта незавершенного строительства	–
6.	Иные сведения	–

3. Пояснения к сведениям об объекте недвижимости с кадастровым номером 59:32:0020001:3888

1.	–

Описание местоположения зданий, сооружений, объектов незавершенного строительства на земельном участке

1. Сведения о характерных точках контура объекта недвижимости с кадастровым номером –

Система координат МСК-59, зона 2 **Зона №** 2

Обозначение характерных	Содержатся в Едином государственном реестре недвижимости	Определены в ходе выполнения комплексных кадастровых работ	Метод определения координат	Формулы, примененные для расчета средней квадратической погрешности определения

точек контура	Координаты, м		Радиус, м	Координаты, м		Радиус, м		координат характерных точек (M_t), м, с подставленными в такие формулы значениями и итоговые (вычисленные) значения Mt, м
	X	Y	R	X	Y	R		
1	2	3	4	5	6	7	8	9
н984О	–	–	–	470107.71	2246592.67	–	Метод спутниковых геодезических измерений (определений)	Mt=√(0.07²+0.07²)=0.10
н985О	–	–	–	470110.43	2246597.67	–	Метод спутниковых геодезических измерений (определений)	Mt=√(0.07²+0.07²)=0.10
н986О	–	–	–	470107.48	2246599.28	–	Метод спутниковых геодезических измерений (определений)	Mt=√(0.07²+0.07²)=0.10
н987О	–	–	–	470104.74	2246594.25	–	Метод спутниковых геодезических измерений (определений)	Mt=√(0.07²+0.07²)=0.10
н984О	–	–	–	470107.71	2246592.67	–	Метод спутниковых геодезических измерений (определений)	Mt=√(0.07²+0.07²)=0.10

2. Сведения о характеристиках объекта недвижимости с кадастровым номером 59:32:0020001:3934

№ п/п	Наименование характеристики	Значение характеристики
1	2	3
1.	Вид объекта недвижимости	Здание
2.	Ранее присвоенный государственный учетный номер (инвентарный) здания, сооружения, объекта незавершенного строительства	–
3.	Кадастровый номер земельного участка (земельных участков), в границах которого (которых) расположены здание, сооружение, объект незавершенного строительства	–
4.	Уникальный учетный номер кадастрового квартала, в границах которого расположены здание, сооружение, объект незавершенного строительства	59:32:0020001
5.	Сведения об адресе здания, сооружения, объекта незавершенного строительства	–
5.1	Сведения об ином месте нахождении здания, сооружения, объекта незавершенного строительства, не являющегося объектом адресации, в структурированном виде	–
5.2	Дополнительные сведения о месте нахождения здания, сооружения, объекта незавершенного строительства	–
6.	Иные сведения	ОКС располагается на образуемом земельном участке :ЗУ202

3. Пояснения к сведениям об объекте недвижимости с кадастровым номером 59:32:0020001:3934

1.	–

Описание местоположения зданий, сооружений, объектов незавершенного строительства на земельном участке

1. Сведения о характерных точках контура объекта недвижимости с кадастровым номером –

Система координат МСК-59, зона 2 **Зона №** 2

Обозначение характерных точек контура	Содержатся в Едином государственном реестре недвижимости			Определены в ходе выполнения комплексных кадастровых работ			Метод определения координат	Формулы, примененные для расчета средней квадратической погрешности определения координат характерных точек ($M_{t,}$), м, с подставленными в такие формулы значениями и итоговые (вычисленные) значения Mt, м
	Координаты, м		Радиус, м	Координаты, м		Радиус, м		
	X	Y	R	X	Y	R		
1	2	3	4	5	6	7	8	9
н988О	–	–	–	4707 23.46	2246 912.44	–	Метод спутниковых геодезических измерений (определений)	Mt=√(0.07²+0.07²)=0.10
н989О	–	–	–	4707 23.34	2246 916.72	–	Метод спутниковых геодезических измерений (определений)	Mt=√(0.07²+0.07²)=0.10
н990О	–	–	–	4707 16.30	2246 916.52	–	Метод спутниковых геодезических измерений (определений)	Mt=√(0.07²+0.07²)=0.10
н991О	–	–	–	4707 16.42	2246 912.25	–	Метод спутниковых геодезических измерений (определений)	Mt=√(0.07²+0.07²)=0.10

н988О	–	–	–	470723.46	2246912.44	–	Метод спутниковых геодезических измерений (определений)	Mt=√(0.07²+0.07²)=0.10

2. Сведения о характеристиках объекта недвижимости с кадастровым номером 59:32:0020001:3971

№ п/п	Наименование характеристики	Значение характеристики
1	**2**	**3**
1.	Вид объекта недвижимости	Здание
2.	Ранее присвоенный государственный учетный номер (инвентарный) здания, сооружения, объекта незавершенного строительства	–
3.	Кадастровый номер земельного участка (земельных участков), в границах которого (которых) расположены здание, сооружение, объект незавершенного строительства	59:32:0020001:3917
4.	Уникальный учетный номер кадастрового квартала, в границах которого расположены здание, сооружение, объект незавершенного строительства	59:32:0020001
5.	Сведения об адресе здания, сооружения, объекта незавершенного строительства	–
5.1	Сведения об ином месте нахождении здания, сооружения, объекта незавершенного строительства, не являющегося объектом адресации, в структурированном виде	–
5.2	Дополнительные сведения о месте нахождения здания, сооружения, объекта незавершенного строительства	–
6.	Иные сведения	–

3. Пояснения к сведениям об объекте недвижимости с кадастровым номером 59:32:0020001:3971

1.	–

Описание местоположения зданий, сооружений, объектов незавершенного строительства на земельном участке

1. Сведения о характерных точках контура объекта недвижимости с кадастровым номером –

Система координат МСК-59, зона 2 **Зона №** 2

Обозначение характерных точек контура	Содержатся в Едином государственном реестре недвижимости			Определены в ходе выполнения комплексных кадастровых работ			Метод определения координат	Формулы, примененные для расчета средней квадратической погрешности определения координат характерных точек ($M_{t,}$), м, с подставленными в такие формулы значениями и итоговые (вычисленные) значения Mt, м
	Координаты, м		Радиус, м	Координаты, м		Радиус, м		
	X	Y	R	X	Y	R		
1	2	3	4	5	6	7	8	9
н992О	–	–	–	470784.36	2246409.13	–	Метод спутниковых геодезических измерений (определений)	Mt=√(0.07²+0.07²)=0.10
н993О	–	–	–	470795.11	2246409.12	–	Метод спутниковых геодезических измерений (определений)	Mt=√(0.07²+0.07²)=0.10
н994О	–	–	–	470795.11	2246414.27	–	Метод спутниковых геодезических измерений (определений)	Mt=√(0.07²+0.07²)=0.10

н995О	–	–	–	4707 84.36	2246 414.2 7	–	Метод спутниковых геодезических измерений (определений)	Mt=√(0.07²+0.07²)=0. 10
н992О	–	–	–	4707 84.36	2246 409.1 3	–	Метод спутниковых геодезических измерений (определений)	Mt=√(0.07²+0.07²)=0. 10

2. Сведения о характеристиках объекта недвижимости с кадастровым номером 59:32:0100009:7279

№ п/п	Наименование характеристики	Значение характеристики
1	**2**	**3**
1.	Вид объекта недвижимости	Здание
2.	Ранее присвоенный государственный учетный номер (инвентарный) здания, сооружения, объекта незавершенного строительства	–
3.	Кадастровый номер земельного участка (земельных участков), в границах которого (которых) расположены здание, сооружение, объект незавершенного строительства	59:32:0020001:2196
4.	Уникальный учетный номер кадастрового квартала, в границах которого расположены здание, сооружение, объект незавершенного строительства	59:32:0020001
5.	Сведения об адресе здания, сооружения, объекта незавершенного строительства	–
5.1	Сведения об ином месте нахождении здания, сооружения, объекта незавершенного строительства, не являющегося объектом адресации, в структурированном виде	–
5.2	Дополнительные сведения о месте нахождения здания, сооружения, объекта незавершенного строительства	–
6.	Иные сведения	–

3. Пояснения к сведениям об объекте недвижимости с кадастровым номером 59:32:0100009:7279

1.	–

Описание местоположения зданий, сооружений, объектов незавершенного строительства на земельном участке

1. Сведения о характерных точках контура объекта недвижимости с кадастровым номером –

Система координат МСК-59, зона 2 **Зона №** 2

Обозначение характерных точек контура	Содержатся в Едином государственном реестре недвижимости			Определены в ходе выполнения комплексных кадастровых работ			Метод определения координат	Формулы, примененные для расчета средней квадратической погрешности определения координат характерных точек (M_t), м, с подставленными в такие формулы значениями и итоговые (вычисленные) значения Mt, м
	Координаты, м		Радиус, м	Координаты, м		Радиус, м		
	X	Y	R	X	Y	R		
1	2	3	4	5	6	7	8	9
н44УО	–	–	–	470205.76	2246946.79	–	Метод спутниковых геодезических измерений (определений)	Mt=√(0.07²+0.07²)=0.10
н45О	–	–	–	470205.92	2246947.07	–	Метод спутниковых геодезических измерений (определений)	Mt=√(0.07²+0.07²)=0.10
н46О	–	–	–	4702	2246947.3	–	Метод спутниковых	Mt=√(0.07²+0.07²)=0.

				06.01	8		геодезических измерений (определений)	10
н47О	–	–	–	4702 06.05	2246 947.64	–	Метод спутниковых геодезических измерений (определений)	Mt=√(0.07²+0.07²)=0.10
н48О	–	–	–	4702 06.05	2246 947.83	–	Метод спутниковых геодезических измерений (определений)	Mt=√(0.07²+0.07²)=0.10
н49О	–	–	–	4702 05.99	2246 948.17	–	Метод спутниковых геодезических измерений (определений)	Mt=√(0.07²+0.07²)=0.10
н50О	–	–	–	4702 05.89	2246 948.42	–	Метод спутниковых геодезических измерений (определений)	Mt=√(0.07²+0.07²)=0.10
н51О	–	–	–	4702 05.76	2246 948.66	–	Метод спутниковых геодезических измерений (определений)	Mt=√(0.07²+0.07²)=0.10
н52О	–	–	–	4702 05.58	2246 948.88	–	Метод спутниковых геодезических измерений (определений)	Mt=√(0.07²+0.07²)=0.10
н53О	–	–	–	4702 05.35	2246 949.07	–	Метод спутниковых геодезических измерений (определений	Mt=√(0.07²+0.07²)=0.10

							)	
н54О	–	–	–	4702 05.20	2246 949.1 7	–	Метод спутниковых геодезически х измерений (определений)	Mt=√(0.07²+0.07²)=0. 10
н55О	–	–	–	4702 04.88	2246 949.3 1	–	Метод спутниковых геодезически х измерений (определений)	Mt=√(0.07²+0.07²)=0. 10
н56О	–	–	–	4702 04.59	2246 949.3 7	–	Метод спутниковых геодезически х измерений (определений)	Mt=√(0.07²+0.07²)=0. 10
н57О	–	–	–	4702 04.24	2246 949.3 8	–	Метод спутниковых геодезически х измерений (определений)	Mt=√(0.07²+0.07²)=0. 10
н58О	–	–	–	4702 04.03	2246 949.3 4	–	Метод спутниковых геодезически х измерений (определений)	Mt=√(0.07²+0.07²)=0. 10
н59О	–	–	–	4702 03.83	2246 949.2 9	–	Метод спутниковых геодезически х измерений (определений)	Mt=√(0.07²+0.07²)=0. 10
н60О	–	–	–	4702 03.68	2246 949.2 2	–	Метод спутниковых геодезически х измерений (определений)	Mt=√(0.07²+0.07²)=0. 10
н61О	–	–	–	4702 03.45	2246 949.0	–	Метод спутниковых	Mt=√(0.07²+0.07²)=0. 10

					9		геодезических измерений (определений)	
н62О	–	–	–	4702 03.32	2246 948.99	–	Метод спутниковых геодезических измерений (определений)	Mt=√(0.07²+0.07²)=0.10
н63О	–	–	–	4702 03.08	2246 948.74	–	Метод спутниковых геодезических измерений (определений)	Mt=√(0.07²+0.07²)=0.10
н64О	–	–	–	4702 02.94	2246 948.54	–	Метод спутниковых геодезических измерений (определений)	Mt=√(0.07²+0.07²)=0.10
н65О	–	–	–	4702 02.87	2246 948.40	–	Метод спутниковых геодезических измерений (определений)	Mt=√(0.07²+0.07²)=0.10
н66О	–	–	–	4702 02.78	2246 948.12	–	Метод спутниковых геодезических измерений (определений)	Mt=√(0.07²+0.07²)=0.10
н67О	–	–	–	4702 02.74	2246 947.88	–	Метод спутниковых геодезических измерений (определений)	Mt=√(0.07²+0.07²)=0.10
н68О	–	–	–	4702 02.73	2246 947.59	–	Метод спутниковых геодезических измерений (определений	Mt=√(0.07²+0.07²)=0.10

							)	
н69О	–	–	–	4702 02.78	2246 947.3 3	–	Метод спутниковых геодезически х измерений (определений)	Mt=√(0.07²+0.07²)=0. 10
н70О	–	–	–	4702 02.87	2246 947.0 5	–	Метод спутниковых геодезически х измерений (определений)	Mt=√(0.07²+0.07²)=0. 10
н71О	–	–	–	4702 02.99	2246 946.8 4	–	Метод спутниковых геодезически х измерений (определений)	Mt=√(0.07²+0.07²)=0. 10
н72О	–	–	–	4702 03.15	2246 946.6 2	–	Метод спутниковых геодезически х измерений (определений)	Mt=√(0.07²+0.07²)=0. 10
н73О	–	–	–	4702 03.32	2246 946.4 5	–	Метод спутниковых геодезически х измерений (определений)	Mt=√(0.07²+0.07²)=0. 10
н74О	–	–	–	4702 03.49	2246 946.3 3	–	Метод спутниковых геодезически х измерений (определений)	Mt=√(0.07²+0.07²)=0. 10
н75О	–	–	–	4702 03.78	2246 946.1 8	–	Метод спутниковых геодезически х измерений (определений)	Mt=√(0.07²+0.07²)=0. 10
н76О	–	–	–	4702 04.03	2246 946.1	–	Метод спутниковых	Mt=√(0.07²+0.07²)=0. 10

					0		геодезических измерений (определений)	
н77О	–	–	–	4702 04.30	2246 946.07	–	Метод спутниковых геодезических измерений (определений)	Mt=√(0.07²+0.07²)=0.10
н78О	–	–	–	4702 04.48	2246 946.07	–	Метод спутниковых геодезических измерений (определений)	Mt=√(0.07²+0.07²)=0.10
н79О	–	–	–	4702 04.75	2246 946.10	–	Метод спутниковых геодезических измерений (определений)	Mt=√(0.07²+0.07²)=0.10
н80О	–	–	–	4702 04.98	2246 946.17	–	Метод спутниковых геодезических измерений (определений)	Mt=√(0.07²+0.07²)=0.10
н81О	–	–	–	4702 05.12	2246 946.24	–	Метод спутниковых геодезических измерений (определений)	Mt=√(0.07²+0.07²)=0.10
н82О	–	–	–	4702 05.29	2246 946.33	–	Метод спутниковых геодезических измерений (определений)	Mt=√(0.07²+0.07²)=0.10
н83О	–	–	–	4702 05.42	2246 946.42	–	Метод спутниковых геодезических измерений (определений	Mt=√(0.07²+0.07²)=0.10

							)	
н84О	–	–	–	4702 05.52	2246 946.5 1	–	Метод спутниковых геодезически х измерений (определений)	Mt=√(0.07²+0.07²)=0. 10
н85О	–	–	–	4702 05.65	2246 946.6 4	–	Метод спутниковых геодезически х измерений (определений)	Mt=√(0.07²+0.07²)=0. 10
н44О	–	–	–	4702 05.76	2246 946.7 9	–	Метод спутниковых геодезически х измерений (определений)	Mt=√(0.07²+0.07²)=0. 10

2. Сведения о характеристиках объекта недвижимости с кадастровым номером 59:32:0020001:3303

№ п/п	Наименование характеристики	Значение характеристики
1	**2**	**3**
1.	Вид объекта недвижимости	Сооружение
2.	Ранее присвоенный государственный учетный номер (инвентарный) здания, сооружения, объекта незавершенного строительства	–
3.	Кадастровый номер земельного участка (земельных участков), в границах которого (которых) расположены здание, сооружение, объект незавершенного строительства	59:32:0020001:11
4.	Уникальный учетный номер кадастрового квартала, в границах которого расположены здание, сооружение, объект незавершенного строительства	59:32:0020001
5.	Сведения об адресе здания, сооружения, объекта незавершенного строительства	–
5.1	Сведения об ином месте нахождении здания, сооружения, объекта незавершенного строительства, не являющегося объектом адресации, в структурированном виде	–

5.2	Дополнительные сведения о месте нахождения здания, сооружения, объекта незавершенного строительства	–
6.	Иные сведения	Сооружение фактически располагается на обособленном земельном участке 59:32:0020001:3288

3. Пояснения к сведениям об объекте недвижимости с кадастровым номером 59:32:0020001:3303

1.	–

Описание местоположения зданий, сооружений, объектов незавершенного строительства на земельном участке

1. Сведения о характерных точках контура объекта недвижимости с кадастровым номером –

Система координат МСК-59, зона 2 **Зона №** 2

Обозначение характерных точек контура	Содержатся в Едином государственном реестре недвижимости			Определены в ходе выполнения комплексных кадастровых работ			Метод определения координат	Формулы, примененные для расчета средней квадратической погрешности определения координат характерных точек (M_t), м, с подставленными в такие формулы значениями и итоговые (вычисленные) значения Mt, м
	Координаты, м		Радиус, м	Координаты, м		Радиус, м		
	X	Y	R	X	Y	R		
1	2	3	4	5	6	7	8	9
н996О	–	–	–	470955.49	2246693.51	–	Метод спутниковых геодезических измерений	$Mt=\sqrt{(0.07^2+0.07^2)}=0.10$

							(определений)	
н997О	–	–	–	470962.53	2246697.91	–	Метод спутниковых геодезических измерений (определений)	Mt=√(0.07²+0.07²)=0.10
н998О	–	–	–	470954.98	2246701.75	–	Метод спутниковых геодезических измерений (определений)	Mt=√(0.07²+0.07²)=0.10
н996О	–	–	–	470955.49	2246693.51	–	Метод спутниковых геодезических измерений (определений)	Mt=√(0.07²+0.07²)=0.10

2. Сведения о характеристиках объекта недвижимости с кадастровым номером 59:32:0020001:3750

№ п/п	Наименование характеристики	Значение характеристики
1	**2**	**3**
1.	Вид объекта недвижимости	Сооружение
2.	Ранее присвоенный государственный учетный номер (инвентарный) здания, сооружения, объекта незавершенного строительства	–
3.	Кадастровый номер земельного участка (земельных участков), в границах которого (которых) расположены здание, сооружение, объект незавершенного строительства	59:32:0020001:3076
4.	Уникальный учетный номер кадастрового квартала, в границах которого расположены здание, сооружение, объект незавершенного строительства	59:32:0020001
5.	Сведения об адресе здания, сооружения, объекта незавершенного строительства	–
5.1	Сведения об ином месте нахождении здания, сооружения, объекта незавершенного строительства, не являющегося объектом адресации, в	–

	структурированном виде	
5.2	Дополнительные сведения о месте нахождения здания, сооружения, объекта незавершенного строительства	–
6.	Иные сведения	–

3. Пояснения к сведениям об объекте недвижимости с кадастровым номером 59:32:0020001:3750

1.	–

Сведения о зданиях, сооружениях, объектах незавершенного строительства, необходимые для исправления реестровых ошибок в сведениях об описании их местоположения

1. Сведения о характерных точках контура Здание

вид объекта недвижимости (здание, сооружение, объект незавершенного строительства)

с кадастровым номером 59:32:0020001:3847

Система координат МСК-59, зона 2 **Зона №** 2

Обозначение характерных точек контура	Содержащиеся в Едином государственном реестре недвижимости			Определены в ходе выполнения комплексных кадастровых работ			Метод определения координат	Формулы, примененные для расчета средней квадратической погрешности определения координат характерных точек (M_t), м, с подставленными в такие формулы значениями и итоговые (вычисленные) значения Mt, м
	координаты, м		радиус, м	координаты, м		радиус, м		
	X	Y	R	X	Y	R		
1	2	3	4	5	6	7	8	9
н996О	47000 5.23	22467 77.41	–	4700 05.62	2246 770.6 3	–	Метод спутниковых геодезических измерений (определений)	$Mt=\sqrt{(0.07^2+0.07^2)}=0.10$
н997О	47000 3.60	22467 89.70	–	4700 04.01	2246 783.8 3	–	Метод спутниковых геодезических измерений (определений)	$Mt=\sqrt{(0.07^2+0.07^2)}=0.10$

н998О	469981.87	2246786.82	–	469982.14	2246781.16	–	Метод спутниковых геодезических измерений (определений)	Mt=√(0.07²+0.07²)=0.10
н954О	469983.50	2246774.53	–	469983.75	2246767.96	–	Метод спутниковых геодезических измерений (определений)	Mt=√(0.07²+0.07²)=0.10
н996О	470005.23	2246777.41	–	470005.62	2246770.63	–	Метод спутниковых геодезических измерений (определений)	Mt=√(0.07²+0.07²)=0.10

2. Иные сведения об объекте недвижимости с кадастровым номером 59:32:0020001:3847

1.ОКС располагается на земельном участке 59:32:0020001:11

3. Пояснения к сведениям об объекте недвижимости с кадастровым номером 59:32:0020001:3847

1. –

Сведения о зданиях, сооружениях, объектах незавершенного строительства, необходимые для исправления реестровых ошибок в сведениях об описании их местоположения

1. Сведения о характерных точках контура Здание

вид объекта недвижимости (здание, сооружение, объект незавершенного строительства)

с кадастровым номером 59:32:0020001:3923

Система координат МСК-59, зона 2 **Зона №** 2

Обозначение характерных точек контура	Содержащиеся в Едином государственном реестре недвижимости			Определены в ходе выполнения комплексных кадастровых работ			Метод определения координат	Формулы, примененные для расчета средней квадратической погрешности определения координат характерных точек (M_t), м, с подставленными в такие формулы значениями и итоговые (вычисленные) значения Mt, м
	координаты, м		радиус, м	координаты, м		радиус, м		
	X	Y	R	X	Y	R		
1	2	3	4	5	6	7	8	9

н999О	47022 8.58	22470 36.30	–	4702 28.00	2247 036.4 2	–	Метод спутниковых геодезических измерений (определений)	Mt=√(0.07²+0.07²)=0.10
н1000О	47022 6.88	22470 43.82	–	4702 26.42	2247 044.2 2	–	Метод спутниковых геодезических измерений (определений)	Mt=√(0.07²+0.07²)=0.10
н1001О	47021 8.04	22470 41.89	–	4702 17.74	2247 042.4 6	–	Метод спутниковых геодезических измерений (определений)	Mt=√(0.07²+0.07²)=0.10
н1002О	47021 8.76	22470 38.73	–	4702 18.40	2247 039.2 3	–	Метод спутниковых геодезических измерений (определений)	Mt=√(0.07²+0.07²)=0.10
н1003О	47021 7.11	22470 38.37	–	4702 16.86	2247 038.9 1	–	Метод спутниковых геодезических измерений (определений)	Mt=√(0.07²+0.07²)=0.10
н1004О	47021 7.53	22470 36.37	–	4702 17.24	2247 037.0 3	–	Аналитический метод	Mt=√(0.07²+0.07²)=0.10
н1005О	47021 9.22	22470 36.74	–	4702 18.78	2247 037.3 4	–	Метод спутниковых геодезических измерений (определений)	Mt=√(0.07²+0.07²)=0.10
н1006О	47021 9.75	22470 34.37	–	4702 19.32	2247 034.6 6	–	Метод спутниковых геодезических измерений (определений)	Mt=√(0.07²+0.07²)=0.10
н999О	47022 8.58	22470 36.30	–	4702 28.00	2247 036.4 2	–	Метод спутниковых геодезических измерений (определений)	Mt=√(0.07²+0.07²)=0.10

2. Иные сведения об объекте недвижимости с кадастровым номером 59:32:0020001:3923
1.ОКС располагается на земельном участке 59:32:0020001:3909
3. Пояснения к сведениям об объекте недвижимости с кадастровым номером 59:32:0020001:3923
1. –

Схема границ земельных участков

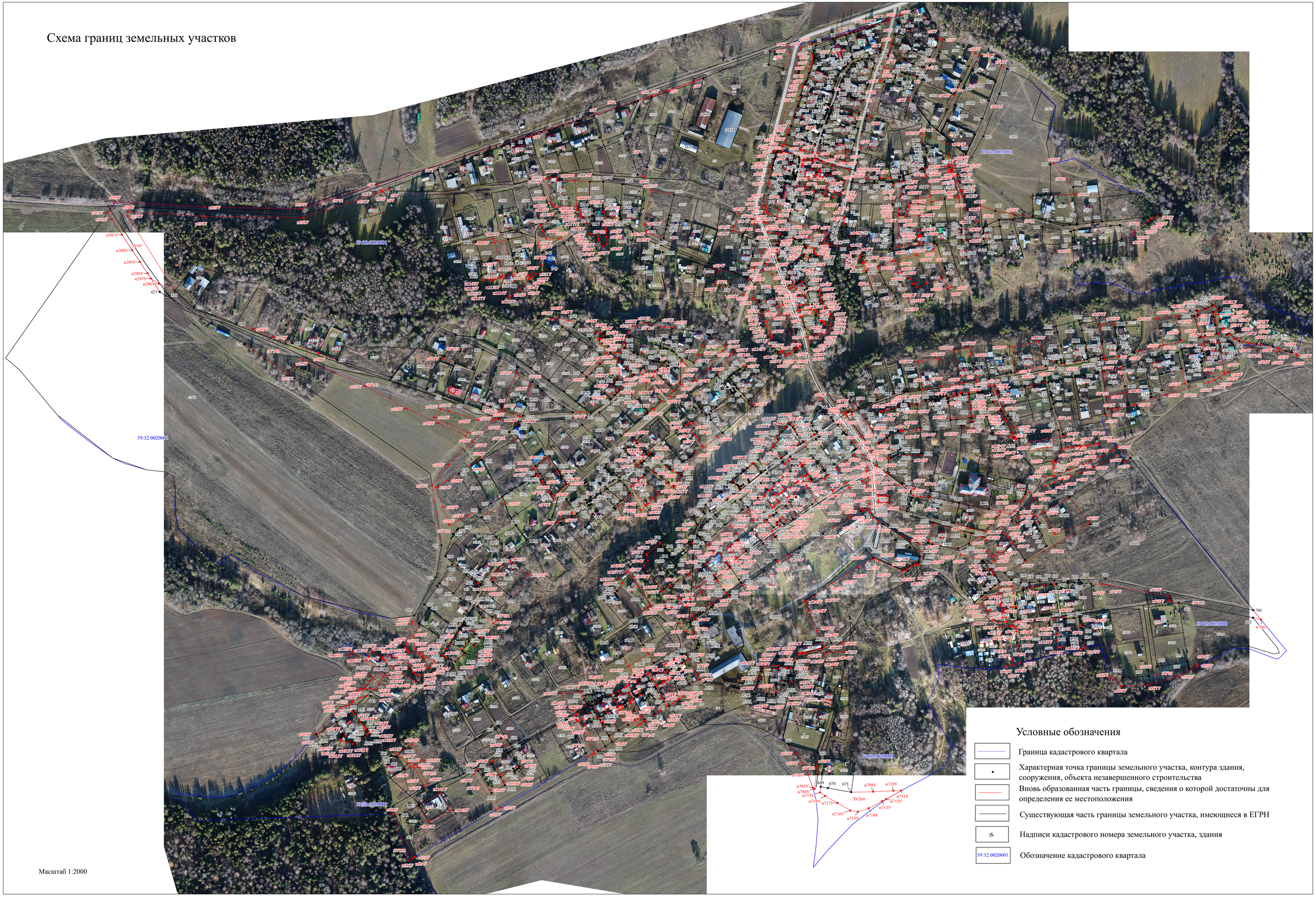

Условные обозначения

- Граница кадастрового квартала
- Характерная точка границы земельного участка, контура здания, сооружения, объекта незавершенного строительства
- Вновь образованная часть границы, сведения о которой достаточны для определения ее местоположения
- Существующая часть границы земельного участка, имеющиеся в ЕГРН
- :6 — Надписи кадастрового номера земельного участка, здания
- 59:32:0020001 — Обозначение кадастрового квартала

Масштаб 1:2000

Схема геодезических построений

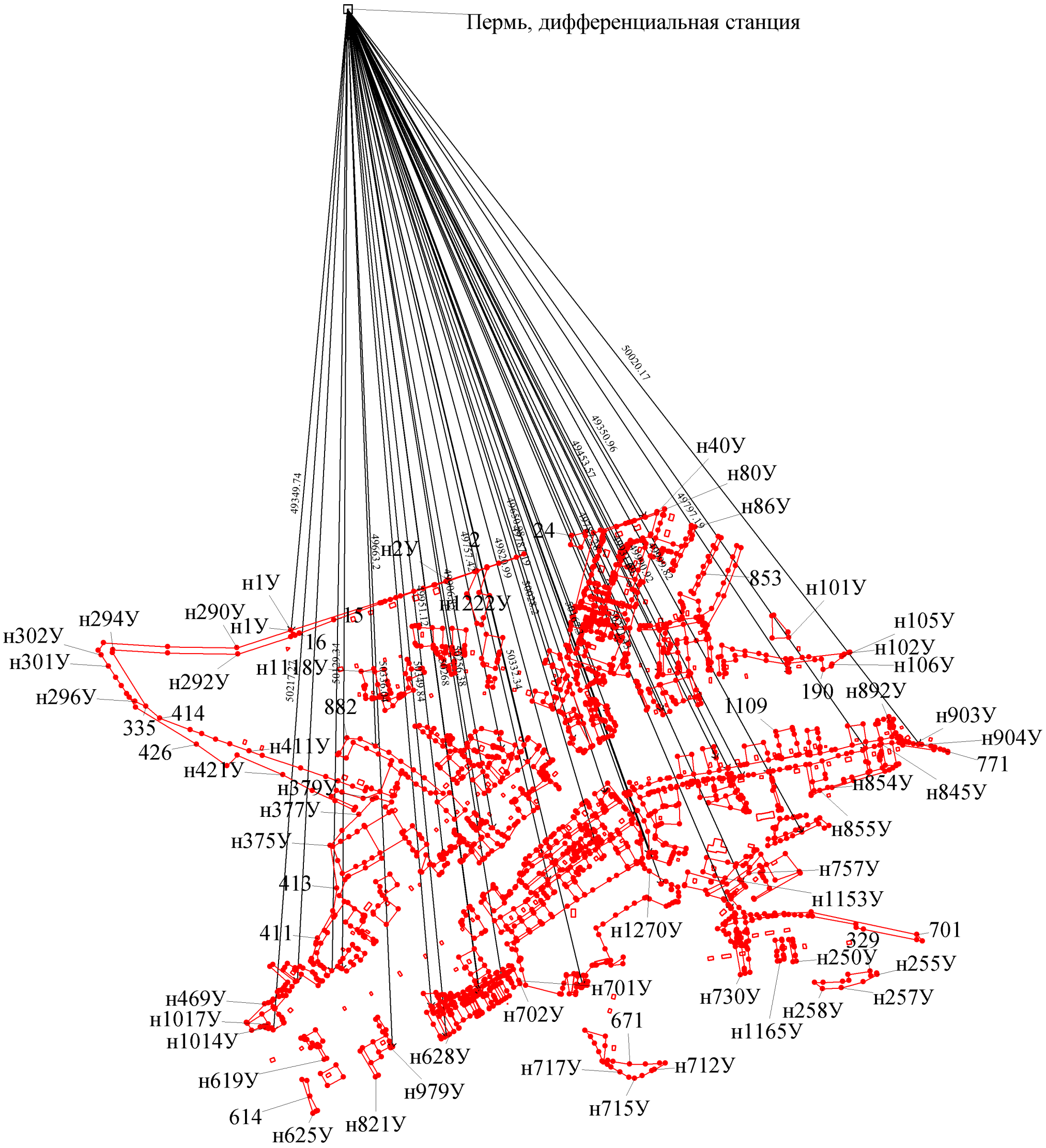

Условные обозначения

5353.09	Направления геодезических построений при определении координат характерных точек границ земельного участка
	Государственная геодезическая сеть
	Сеть дифференциальных геодезических станций
	Вновь образованная часть границы, сведения о которой достаточны для определения ее местоположения
	Существующая часть границы, имеющиеся в ЕГРН сведения о которой достаточны для определения ее местоположения
:6	Кадастровый номер земельного участка, являющегося объектом кадастровых работ